

大阪の交通白書

令和5年版



(一財)大阪府交通安全協会
(大阪府交通安全活動推進センター)

令和5年中の交通事故発生状況(概要)

1 概況

令和5年中における全国の交通事故死者数は、2,678人(前年比：+68人、+2.6%)で、8年ぶりに増加しました。

また、大阪府下の交通事故発生状況についても、事故件数、死者数、負傷者数の全てで増加となりました。

事故件数	25,951件(前年比：+	442件、+	1.7%)
死者数	148人(同：+	7人、+	5.0%)
負傷者数	30,097人(同：+	337人、+	1.1%)

2 交通死亡事故の特徴

令和5年中における大阪府下の交通死亡事故の特徴は、次のとおりです。

○ 状態別

- ・ 歩行中の死者数が増加 54人(前年比：+9人)
- ・ 二輪車乗車中の死者数が減少 36人(同：-3人)
- ・ 自転車乗用中の死者数が増加 37人(同：+8人)

○ 年齢層別

- ・ 高齢者の死者数が増加 81人(同：+24人)
- ・ 55歳～64歳の死者数が増加 12人(同：+2人)

○ 昼夜間別

昼間における死者数が増加 90人(同：+16人)

○ 幹線・非幹線別

幹線道路における死者数が増加 85人(同：+5人)

○ 道路形状別

交差点等における死者数が増加 99人(同：+12人)

○ 違反別

飲酒運転による事故死者数が減少 5人(同：-4人)

用語の意味

この「交通白書」に使用した用語の意味は、次のとおりです。

* 交通事故

道路(道路交通法第2条第1項第1号に規定)において、車両、路面電車及び列車の交通によって起こされた人の死亡又は負傷を伴った事故(人身事故)をいう。

ただし、自殺(傷)や犯罪によるもの等は除く。

* 死亡(死者)

交通事故発生後24時間以内に死亡した場合(人)をいう。

* 負傷(負傷者)

交通事故によって負傷し、治療を要する場合(人)をいう。

* 第1当事者

交通事故に関連した人のうち、過失が重いものをいい、過失が同程度の場合は、被害の最も軽いものをいう。第1当又は1当などと略して用いる。

* 第2当事者

交通事故に関連した人のうち、過失のないものか、過失がより軽いものをいい、過失が同程度の場合は、被害がより重いものをいう。第2当又は2当などと略して用いる。

* 自動車

原則として三輪以上のものをいい、自動二輪車を除く。

* 二輪車

自動二輪車及び一般原動機付自転車(以下「一般原付」という。)の総称をいう。

* 一般原付以上

自動車、自動二輪車及び一般原付の総称をいう。

* 子供の事故

子供(15歳以下で、かつ、中学生以下)が関連した(第1当又は第2当となった)事故をいう。

* 高齢者の事故

高齢者(65歳以上の人)が関連した(第1当又は第2当となった)事故をいう。

* 高校生の事故

高校生が関連した(第1当又は第2当となった)事故をいう。(夜間学生を含む。)

* 歩行者の事故

道路を歩行中(停止中を含む)の人が関連した(第1当又は第2当となった)事故をいう。

* 自転車の事故

自転車に関連した(第1当又は第2当となった)事故をいう。

※一般原付事故、二輪事故も同じとする。

* 事業用自動車の事故

事業用自動車が第1当となった事故をいう。

* 飲酒運転による事故

一般原付以上の第1当による飲酒運転(酒酔い、酒気帯び(呼気1ℓにつき0.15mg以上のアルコールを身体に保有)、基準以下及び検知不能)事故をいう。

注：1 交野署は平成24年7月2日に開署した。

2 中堺署は令和3年7月1日に開署した。

3 「令和元年」・「令元」は平成31年1月1日から同年4月30日までの期間を含む、2019年の同義とする。

4 道路形状における、交差点及び交差点付近には、環状交差点及び環状交差点付近を含む。

5 数字は単位未満で四捨五入してあるため、合計等が内訳の数字の和と一致しない場合がある。

令和5年版 大阪の交通白書 目次

第1編 交通事故

第1 大阪の交通事故	1
1 概況	1
《発生概況》	1
《経年推移》	1
《各種関連事故の経年推移》	1
2 交通事故の推移	2
(1) 年別発生状況	2
(2) 年別・月別件数	3
(3) 年別・月別死者数	4
(4) 年別・月別負傷者数	5
(5) 警察署別交通事故発生状況経年推移	6
(6) 市区町村別交通事故発生状況経年推移	9
3 月別・曜日別・昼夜別・時間帯別	12
(1) 月	12
(2) 曜日・昼夜	12
(3) 時間	13
4 事故類型別	14
(1) 概況	14
(2) 事故類型別・道路形状別件数	14
5 年齢層別・状態別死傷者数	15
(1) 年齢層別・状態別死傷者数	15
(2) 状態別死傷者数の経年推移	16
(3) 年齢層別死傷者数の経年推移	17
6 当事者別	18
(1) 概況	18
(2) 第1当事者×第2当事者	18
(3) 年齢層別第1当事者数	19
(4) 第1当事者別事故車種の免許経過年数	19
7 場所別	20
(1) 道路形状	20
(2) 道路線形	20
《交通事故多発交差点》	21
8 道路別	22
(1) 道路種別	22
(2) 路線	22
《交通事故多発路線》	27
9 原因(法令違反)別	28
《第1当・第2当別法令違反》	28
10 シートベルト・チャイルドシート・ヘルメットの着用状況	30
(1) シートベルト等の着用状況	30
(2) チャイルドシートの着用状況	30
(3) ヘルメットの着用状況	30

第2 大阪の各種事故の実態	31
1 死亡事故	31
(1) 概況	31
(2) 月・時間・曜日	32
(3) 場所	33
(4) 類型	33
(5) 状態別・性別・年齢層別死者数	34
(6) 第1当事者	34
(7) 自転車・歩行者側の違反	34
(8) 死亡事故を起こした運転者側の違反	35
2 子供の事故	36
(1) 概況	36
(2) 月・時間帯・曜日	36
(3) 場所(道路形状)	36
(4) 類型	37
(5) 学齢層	37
(6) 状態	37
(7) 学齢・状態	38
(8) 性別・学齢	38
(9) 登下校(園)時及び自宅から事故現場までの距離	38
(10) 子供側の原因	39
(11) 相手方車両	40
(12) 相手方車両(運転者側)の原因	40
(13) 警察署別発生状況	41
(14) 市区町村別発生状況	42
3 高齢者の事故	43
【高齢者の事故の実態】	43
(1) 概況	43
(2) 月・時間帯・曜日	44
(3) 類型	44
(4) 場所(道路形状)	44
(5) 状態	45
(6) 年齢	45
(7) 原因	45
(8) 自宅からの距離	46
(9) 通行目的	46
(10) 免許の有無	46
(11) 反射材・ライト点灯の有無	46
(12) 警察署別発生状況	47
(13) 市区町村別発生状況	48
【高齢運転者による事故の実態】	49
(1) 概況	49
(2) 月・時間帯・曜日	49
(3) 類型	50
(4) 場所(道路形状)	50
(5) 状態	50
(6) 年齢	50
4 高校生の事故	51
(1) 概況	51
(2) 月・時間帯・曜日	51
(3) 類型	52
(4) 年齢・当事者(第1当・第2当)	52
(5) 当事者(第1当・第2当)	52
(6) 年齢別死傷者数	52

(7) 状態別死傷者数	53
(8) 原因(車両運転中)	53
5 歩行者の事故	54
(1) 概況	54
(2) 月・時間帯・曜日	54
(3) 類型	54
(4) 場所(昼夜別・道路形状別)	55
(5) 歩行者側の原因	55
(6) 相手方車両(運転者側)の原因	55
(7) 警察署別発生状況	56
(8) 市区町村別発生状況	57
6 自転車の事故	58
(1) 概況	58
(2) 月・時間帯・曜日	58
(3) 場所(道路形状)	58
(4) 類型	59
(5) 年齢・性別(第1当・第2当)	59
(6) 事故の相手方(第1当・第2当)	59
(7) 相手方車両の原因	60
(8) 自転車側の原因	60
(9) 自転車乗用中のヘルメット着用状況	60
(10) 自転車相互事故	60
(11) 自転車対歩行者事故	60
(12) 自転車乗用中の死傷者(状態別・年齢層別)	61
(13) 警察署別発生状況	62
(14) 市区町村別発生状況	63
7 一般原付の事故	64
(1) 概況	64
(2) 月・時間帯・曜日	64
(3) 場所(道路形状)	65
(4) 類型	65
(5) 一般原付運転者(第1当・第2当)の性別と相手方となった車両等	65
(6) 事故時の一般原付と相手方(第1当・第2当)の行動関係	65
(7) 一般原付運転者の年齢・性別	66
(8) 一般原付運転者の通行目的	66
(9) 一般原付運転者の事故原因	67
(10) 一般原付乗車中のヘルメット着用の有無	67
※ 特定小型原付自転車の事故	67
(11) 警察署別発生状況	68
(12) 市区町村別発生状況	69
8 二輪車の事故	70
(1) 概況	70
(2) 月・時間帯・曜日	70
(3) 場所(道路形状)	71
(4) 類型	71
(5) 事故時の二輪と相手方(第1当・第2当)の行動関係	71
(6) 二輪車運転者の年齢・性別	71
(7) 二輪車運転者の免許経過年数	72
(8) 二輪車運転者の通行目的	72
(9) 排気量	72
(10) 二輪車運転者の事故原因	72
(11) 二輪車乗車中のヘルメット着用の有無	73
(12) 警察署別発生状況	74
(13) 市区町村別発生状況	75

9	事業用自動車の事故	76
(1)	概況	76
(2)	場所(道路形状)	76
(3)	類型	77
(4)	車両の用途区分	77
(5)	自家用自動車との対比	77
(6)	原因	78
(7)	事業用自動車が第1当の時の相手方	78
10	飲酒運転による事故	79
(1)	概況	79
(2)	月・時間帯・曜日	79
(3)	車種・類型	79
(4)	飲酒運転者の年齢と運転していた車両	80
(5)	飲酒運転と結びつきやすい他の原因	80
(6)	飲酒運転による事故の多発路線	80
(7)	警察署別発生状況	81
(8)	市区町村別発生状況	82
11	高速道路等の事故	83
(1)	概況	83
(2)	月・時間帯・曜日	83
(3)	第1当事者×第2当事者	83
(4)	類型	84
(5)	違反(第1当事者)	84
(6)	路線	84
12	ひき逃げ事故	85
(1)	概況	85
(2)	全事故に占めるひき逃げ事故等の割合	85
(3)	月・時間帯・曜日	85
(4)	警察署別発生状況	86
第3	全国の交通事故	87
1	概況	87
2	月別発生状況	87
3	道路形状別発生状況	87
4	全国の人口と交通事故の経年推移	88
5	全国のワースト経年推移	89
6	都道府県別交通事故発生状況	90
7	年齢層別死傷者数	91
8	状態別死傷者数	91
9	発生時間帯別件数	92
10	類型別事故件数	92
11	違反別事故件数(第1当事者)	93
12	都道府県別の交通事故死者数及び事故率	94

第2編 交通関係基礎資料

第1	人口	95
1	人口の年別推移(大阪府)	95
2	性別・年齢別人口(大阪府)	96
3	市区町村別人口	97
第2	免許人口	98
1	性別経年推移	98
2	年齢別・免許人口の推移	98
3	種類別・年齢別免許人口	99
4	市区町村別免許人口	100

第3 自動車等保有台数	101
1 年別推移	101
2 車種別自動車等保有台数経年推移(大阪府)	102
3 市区町村別自動車等保有台数	103
第4 交通渋滞発生状況	105
1 概況	105
2 月別	105
3 時間帯別	105
4 曜日別	105
5 決済日別	106
6 地点	106
第5 道路現況	107
1 道路延長	107
2 道路延長の年別推移	107
3 国道路線別の現況	107
4 高速道路等路線別現況	107
5 市町村別道路の延長及び面積	108

第3編 各種対策の概況

第1 交通規制	109
1 交通規制実施状況	109
2 信号機の整備状況	109
第2 駐車対策	109
1 駐停車違反の取締状況	109
2 駐停車禁止規制の実施状況	109
第3 交通指導取締り	110
1 交通違反の取締状況	110
2 暴走族の実態と検挙状況	110
第4 運転免許	111
1 免許の行政処分状況	111
2 運転免許証の自主返納(申請取消)状況	111
3 運転経歴証明書の交付状況	111
4 市区町村別申請取消・運転経歴証明書交付件数	112
第5 交通安全活動	113

第4編 制度及び各種手続き

■ 交通違反点数及び反則金一覧表	114
■ 運転免許証に関する諸手続のご案内	115
■ 大阪府警察交通部からのお知らせ	116
■ 安全運転管理者制度	117
■ 交通警察年表	118
■ 交通安全協会のご紹介	

第1編 交通事故

第1 大阪の交通事故

第2 大阪の各種事故の実態

第3 全国の交通事故

第 1 大 阪 の 交 通 事 故

全事故

1 概 況

《発生概況》

◆ 令和5年中の大阪府下における交通事故は、件数25,951件、死者数148人、負傷者数30,097人であり、前年と比較して件数、死者数、負傷者数とも増加した。

年	区分	件数	死者数			負傷者数			
			死亡	重傷	軽傷	重傷者数	軽傷者数		
令和5年		25,951	145	2,958	22,848	148	30,097	3,057	27,040
令和4年		25,509	138	2,732	22,639	141	29,760	2,808	26,952
増 減		+442	+7	+226	+209	+7	+337	+249	+88
増減率		+1.7%	+5.1%	+8.3%	+0.9%	+5.0%	+1.1%	+8.9%	+0.3%

《経年推移》

◆ 令和5年中の死者数は148人で、昭和23年以降で7番目に少なかった。

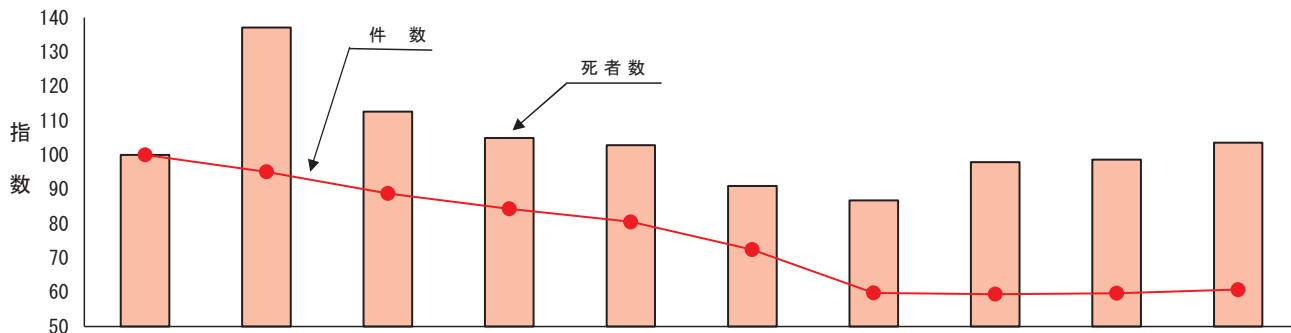

年	区分	H26	H27	H28	H29	H30	R1	R2	R3	R4	R5
		件数	42,729	40,607	37,920	35,997	34,382	30,914	25,543	25,388	25,509
指数		100	95	89	84	80	72	60	59	60	61
死者数		143	196	161	150	147	130	124	140	141	148
指数		100	137	113	105	103	91	87	98	99	103
負傷者数		51,501	48,481	45,460	43,585	40,933	36,664	29,888	29,560	29,760	30,097
指数		100	94	88	85	79	71	58	57	58	58
重傷者数		2,910	2,903	2,937	3,044	3,243	3,053	2,727	2,779	2,808	3,057
指数		100	100	101	105	111	105	94	95	96	105

注：指数は、平成26年を100とした。

《各種関連事故の経年推移》

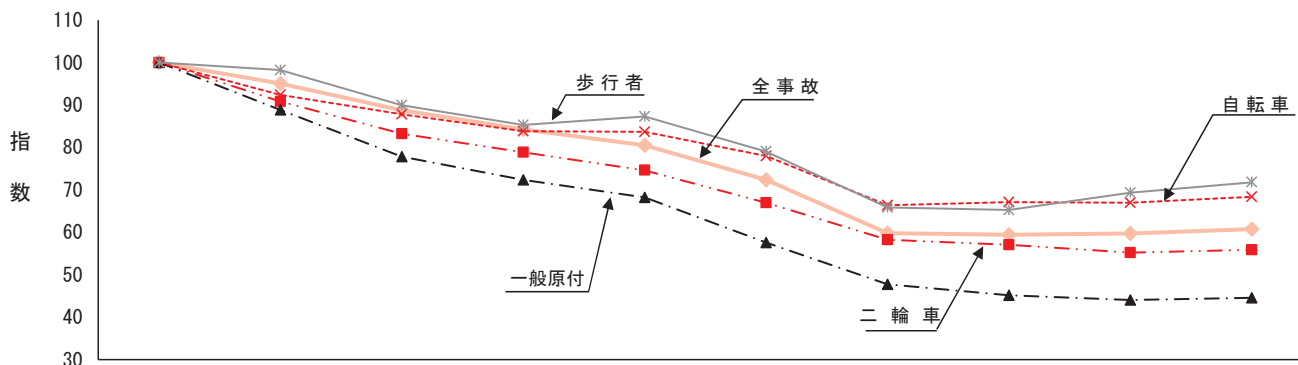

年	区分	H26	H27	H28	H29	H30	R1	R2	R3	R4	R5
		全事故	42,729	40,607	37,920	35,997	34,382	30,914	25,543	25,388	25,509
指数		100	95	89	84	80	72	60	59	60	61
二輪車事故		10,998	9,989	9,149	8,669	8,205	7,363	6,405	6,274	6,073	6,147
指数		100	91	83	79	75	67	58	57	55	56
一般原付事故		6,564	5,832	5,110	4,750	4,479	3,780	3,131	2,961	2,890	2,926
指数		100	89	78	72	68	58	48	45	44	45
自転車事故		13,228	12,222	11,611	11,089	11,070	10,318	8,774	8,880	8,855	9,041
指数		100	92	88	84	84	78	66	67	67	68
歩行者事故		3,712	3,645	3,340	3,165	3,241	2,934	2,445	2,422	2,572	2,665
指数		100	98	90	85	87	79	66	65	69	72

注：1 各事故とも当該当事者が関連した（1当又は2当）事故件数を計上した。

2 一般原付とは、排気量50cc定格出力0.6キロワット以下、自動二輪とは排気量50ccを超えるものをいい、二輪とはそれら一般原付と自動二輪車を合わせたものをいう。

3 指数は、平成26年を100とした。

2 交 通 事 故 の 推 移

(1) 年別発生状況

区分 年	発生件数					死者数		負傷者数		
	指数	1日あたり	死亡事故件数		指数	指数	指数	1日あたり		
				指数						
* 昭和51年	32,311	100	88.3	391	100	401	100	41,611	100	113.7
昭和52年	33,430	103	91.6	342	87	361	90	42,577	102	116.6
昭和53年	33,645	104	92.2	402	103	416	104	42,461	102	116.3
昭和54年	33,839	105	92.7	311	80	321	80	41,947	101	114.9
* 昭和55年	35,734	111	97.6	357	91	364	91	44,113	106	120.5
昭和56年	37,747	117	103.4	369	94	383	96	46,569	112	127.6
昭和57年	41,862	130	114.7	367	94	383	96	51,523	124	141.2
昭和58年	44,421	137	121.7	398	102	412	103	54,354	131	148.9
* 昭和59年	43,517	135	118.9	388	99	401	100	53,570	129	146.4
昭和60年	47,249	146	129.4	379	97	391	98	57,673	139	158.0
昭和61年	48,940	151	134.1	440	113	461	115	60,249	145	165.1
昭和62年	50,128	155	137.3	418	107	434	108	61,620	148	168.8
* 昭和63年	49,461	153	135.1	479	123	500	125	61,089	147	166.9
平成元年	50,692	157	138.9	505	129	519	129	63,572	153	174.2
平成2年	46,156	143	126.5	545	139	571	142	58,364	140	159.9
平成3年	49,220	152	134.8	513	131	550	137	61,504	148	168.5
* 平成4年	51,606	160	141.0	508	130	527	131	63,551	153	173.6
平成5年	52,319	162	143.3	469	120	481	120	63,857	153	175.0
平成6年	52,450	162	143.7	457	117	469	117	63,309	152	173.4
平成7年	55,369	171	151.7	454	116	474	118	65,926	158	180.6
* 平成8年	56,109	174	153.3	426	109	435	108	65,965	159	180.2
平成9年	55,209	171	151.3	376	96	384	96	64,476	155	176.6
平成10年	56,478	175	154.7	382	98	394	98	67,551	162	185.1
平成11年	58,506	181	160.3	362	93	367	92	70,015	168	191.8
* 平成12年	63,273	196	172.9	364	93	369	92	75,768	182	207.0
平成13年	63,671	197	174.4	322	82	327	82	76,594	184	209.8
平成14年	63,803	197	174.8	313	80	323	81	77,299	186	211.8
平成15年	66,392	205	181.9	288	74	291	73	80,174	193	219.7
* 平成16年	67,593	209	184.7	301	77	313	78	81,392	196	222.4
平成17年	66,105	205	181.1	259	66	268	67	79,502	191	217.8
平成18年	62,834	194	172.1	251	64	255	64	75,485	181	206.8
平成19年	59,062	183	161.8	244	62	248	62	70,916	170	194.3
* 平成20年	53,769	166	146.9	196	50	198	49	64,290	155	175.7
平成21年	51,696	160	141.6	201	51	205	51	61,842	149	169.4
平成22年	51,292	159	140.5	197	50	201	50	61,469	148	168.4
平成23年	49,644	154	136.0	187	48	197	49	59,489	143	163.0
* 平成24年	48,212	149	131.7	178	46	182	45	57,804	139	157.9
平成25年	46,110	143	126.3	179	46	179	45	55,363	133	151.7
平成26年	42,729	132	117.1	143	37	143	36	51,501	124	141.1
平成27年	40,607	126	111.3	194	50	196	49	48,481	117	132.8
* 平成28年	37,920	117	103.6	157	40	161	40	45,460	109	124.2
平成29年	35,997	111	98.6	147	38	150	37	43,585	105	119.4
平成30年	34,382	106	94.2	145	37	147	37	40,933	98	112.1
令和元年	30,914	96	84.7	129	33	130	32	36,664	88	100.4
* 令和2年	25,543	79	69.8	122	31	124	31	29,888	72	81.7
令和3年	25,388	79	69.6	139	36	140	35	29,560	71	81.0
令和4年	25,509	79	69.9	138	35	141	35	29,760	72	81.5
令和5年	25,951	80	71.1	145	37	148	37	30,097	72	82.5

注：1 死亡事故件数は、全事故件数の内数である。
 2 *は閏年のため、1年を366日として計算した。
 3 指数は、昭和51年を100とした。

(2) 年別・月別件数

	1月	2月	3月	4月	5月	6月	7月	8月	9月	10月	11月	12月	合計
昭和51年	2,019	2,317	2,798	2,724	2,726	2,880	2,998	2,646	2,842	2,748	2,756	2,857	32,311
昭和52年	2,192	2,251	2,952	3,000	3,027	3,020	2,942	2,699	2,750	2,843	2,813	2,941	33,430
昭和53年	2,209	2,143	2,859	2,977	3,044	3,062	3,034	2,745	2,959	2,980	2,831	2,802	33,645
昭和54年	2,140	2,321	2,818	2,982	2,995	2,985	3,161	2,747	2,770	3,063	2,874	2,983	33,839
昭和55年	2,333	2,403	2,895	3,074	3,292	3,037	3,312	2,797	3,164	3,144	2,965	3,318	35,734
昭和56年	2,357	2,386	3,193	3,185	3,368	3,354	3,432	3,072	3,321	3,472	3,242	3,365	37,747
昭和57年	2,521	2,769	3,679	3,667	3,691	3,643	3,730	3,366	3,681	3,812	3,539	3,764	41,862
昭和58年	2,924	3,114	3,871	3,921	3,869	3,867	3,883	3,518	3,749	4,014	3,759	3,932	44,421
昭和59年	2,870	2,885	3,443	3,495	3,853	3,633	4,026	3,597	3,709	4,035	4,001	3,970	43,517
昭和60年	2,998	3,033	3,752	4,345	4,147	4,033	4,350	3,895	3,968	4,277	4,268	4,183	47,249
昭和61年	3,147	3,570	4,149	4,186	4,241	4,291	4,457	3,874	4,187	4,482	3,942	4,414	48,940
昭和62年	3,517	3,479	4,146	4,233	4,172	4,446	4,509	3,947	4,240	4,554	4,323	4,562	50,128
昭和63年	3,462	3,538	4,011	3,997	4,033	4,186	4,239	4,169	4,316	4,417	4,505	4,588	49,461
平成元年	3,350	3,635	4,259	4,317	4,316	4,350	4,363	4,182	4,304	4,529	4,411	4,676	50,692
平成2年	3,200	3,202	4,103	3,861	3,834	4,007	4,088	3,681	3,603	4,074	4,166	4,337	46,156
平成3年	3,379	3,519	3,774	4,199	3,970	3,853	4,618	3,974	4,046	4,697	4,529	4,662	49,220
平成4年	3,751	3,749	4,060	4,464	4,367	4,591	4,710	4,010	4,276	4,512	4,398	4,718	51,606
平成5年	3,529	3,592	4,556	4,411	4,147	4,523	4,720	4,205	4,491	4,536	4,660	4,949	52,319
平成6年	3,840	3,697	4,420	4,311	4,347	4,709	4,440	4,410	4,447	4,438	4,616	4,775	52,450
平成7年	3,625	4,046	4,633	4,377	4,587	4,673	4,788	4,825	4,535	5,017	5,068	5,195	55,369
平成8年	3,906	4,115	4,307	4,775	4,668	4,638	5,253	4,236	4,769	5,121	4,831	5,490	56,109
平成9年	3,983	3,848	4,486	4,830	4,734	4,664	5,015	4,273	4,587	4,961	4,426	5,402	55,209
平成10年	3,990	3,889	4,633	4,665	4,371	5,121	5,153	4,505	4,790	5,099	4,747	5,515	56,478
平成11年	4,010	4,029	4,984	4,813	4,523	5,039	5,158	4,763	4,999	5,116	5,308	5,764	58,506
平成12年	4,029	4,263	5,320	4,881	5,251	5,483	5,414	5,559	5,420	5,631	5,626	6,396	63,273
平成13年	4,306	4,528	5,421	5,214	5,444	5,161	5,574	5,293	4,972	5,873	5,759	6,126	63,671
平成14年	4,426	4,629	5,115	5,382	5,412	5,141	5,742	5,388	5,168	5,727	5,385	6,288	63,803
平成15年	4,556	4,554	5,646	5,314	5,450	5,521	5,665	5,372	5,702	6,082	5,565	6,965	66,392
平成16年	4,499	4,977	5,941	5,483	5,324	6,020	5,910	5,503	5,653	5,742	5,778	6,763	67,593
平成17年	4,820	4,936	5,835	5,633	5,153	5,321	5,528	5,578	5,315	5,627	5,815	6,544	66,105
平成18年	4,513	4,635	5,786	5,075	5,240	5,342	5,247	5,450	5,060	5,087	5,356	6,043	62,834
平成19年	4,272	4,415	5,097	4,712	5,119	4,817	5,148	5,347	4,533	5,216	4,819	5,567	59,062
平成20年	3,954	4,437	4,520	4,571	4,537	4,350	4,698	4,311	4,143	4,801	4,274	5,173	53,769
平成21年	3,855	3,859	4,673	4,322	3,935	4,268	4,677	4,178	4,229	4,388	4,289	5,023	51,696
平成22年	3,606	3,881	4,543	4,287	3,973	4,295	4,363	4,458	4,254	4,259	4,383	4,990	51,292
平成23年	3,663	3,760	4,351	4,113	4,000	4,125	4,233	4,420	4,125	4,195	4,013	4,646	49,644
平成24年	3,502	3,786	3,971	3,806	3,800	3,796	3,989	4,255	3,977	4,327	4,190	4,813	48,212
平成25年	3,366	3,391	3,925	3,851	3,861	3,699	4,192	3,686	3,667	4,027	3,799	4,646	46,110
平成26年	3,388	3,110	3,720	3,776	3,404	3,351	3,717	3,348	3,530	3,639	3,448	4,298	42,729
平成27年	3,128	3,111	3,725	3,499	3,124	3,263	3,480	3,317	3,135	3,415	3,305	4,105	40,607
平成28年	2,726	3,084	3,435	2,930	3,077	2,993	3,097	3,298	3,184	3,055	3,237	3,804	37,920
平成29年	2,527	2,768	3,275	2,959	2,935	2,982	2,756	3,140	2,793	3,260	3,121	3,481	35,997
平成30年	2,480	2,655	2,935	2,872	2,927	2,769	3,052	2,873	2,706	3,020	2,971	3,122	34,382
令和元年	2,376	2,381	2,783	2,636	2,578	2,352	2,523	2,505	2,563	2,748	2,676	2,793	30,914
令和2年	2,155	2,187	2,415	1,806	1,495	2,032	2,124	2,054	2,209	2,358	2,194	2,514	25,543
令和3年	1,881	1,833	2,236	2,123	1,775	2,012	2,094	2,086	2,107	2,204	2,260	2,777	25,388
令和4年	1,912	1,731	2,144	2,028	2,092	2,199	2,095	2,120	2,004	2,384	2,321	2,479	25,509
令和5年	1,956	1,847	2,324	2,018	2,243	2,071	2,031	2,177	2,025	2,283	2,316	2,660	25,951

(3) 年別・月別死者数

	1月		2月		3月		4月		5月		6月		7月		8月		9月		10月		11月		12月	
		累計		累計		累計		累計		累計		累計		累計		累計		累計		累計		累計		累計
S51	40	23	63	43	106	37	143	23	166	35	201	26	227	30	257	38	295	24	319	42	361	40	401	
S52	23	27	50	21	71	36	107	23	130	30	160	42	202	37	239	35	274	30	304	29	333	28	361	
S53	39	33	72	35	107	36	143	29	172	32	204	42	246	30	276	49	325	26	351	40	391	25	416	
S54	25	22	47	31	78	23	101	29	130	28	158	22	180	28	208	29	237	36	273	19	292	29	321	
S55	33	26	59	30	89	36	125	30	155	30	185	27	212	31	243	26	269	45	314	15	329	35	364	
S56	25	23	48	32	80	24	104	31	135	43	178	29	207	34	241	33	274	44	318	35	353	30	383	
S57	31	28	59	36	95	30	125	35	160	32	192	27	219	31	250	41	291	33	324	31	355	28	383	
S58	32	35	67	39	106	36	142	45	187	25	212	28	240	34	274	24	298	48	346	39	385	27	412	
S59	31	34	65	20	85	26	111	39	150	32	182	33	215	25	240	29	269	38	307	38	345	56	401	
S60	29	31	60	34	94	21	115	31	146	35	181	39	220	33	253	41	294	32	326	33	359	32	391	
S61	29	38	67	28	95	39	134	45	179	35	214	44	258	35	293	28	321	58	379	44	423	38	461	
S62	32	38	70	36	106	27	133	26	159	27	186	41	227	43	270	43	313	21	334	54	388	46	434	
S63	34	45	79	47	126	29	155	27	182	42	224	39	263	39	302	46	348	43	391	55	446	54	500	
H1	34	32	66	44	110	43	153	54	207	44	251	47	298	34	332	48	380	50	430	42	472	47	519	
H2	43	40	83	54	137	59	196	53	249	48	297	42	339	32	371	36	407	54	461	58	519	52	571	
H3	43	42	85	53	138	47	185	32	217	39	256	42	298	37	335	49	384	51	435	62	497	53	550	
H4	42	40	82	40	122	35	157	40	197	37	234	45	279	36	315	58	373	51	424	50	474	53	527	
H5	41	34	75	35	110	39	149	52	201	37	238	38	276	29	305	31	336	56	392	35	427	54	481	
H6	50	43	93	41	134	46	180	28	208	37	245	44	289	21	310	37	347	43	390	39	429	40	469	
H7	40	44	84	45	129	35	164	33	197	31	228	37	265	45	310	41	351	39	390	42	432	42	474	
H8	33	38	71	43	114	31	145	46	191	21	212	25	237	27	264	38	302	36	338	42	380	55	435	
H9	45	23	68	31	99	29	128	33	161	31	192	29	221	29	250	26	276	26	302	37	339	45	384	
H10	35	20	55	44	99	22	121	34	155	23	178	31	209	30	239	36	275	38	313	36	349	45	394	
H11	28	25	53	39	92	30	122	27	149	27	176	36	212	21	233	26	259	33	292	42	334	33	367	
H12	25	30	55	40	95	25	120	26	146	31	177	31	208	39	247	29	276	28	304	27	331	38	369	
H13	27	24	51	34	85	21	106	27	133	27	160	28	188	21	209	30	239	29	268	27	295	32	327	
H14	26	34	60	29	89	31	120	18	138	22	160	24	184	31	215	26	241	24	265	30	295	28	323	
H15	19	18	37	25	62	26	88	23	111	24	135	28	163	26	189	24	213	19	232	30	262	29	291	
H16	22	25	47	37	84	23	107	18	125	25	150	27	177	23	200	18	218	24	242	35	277	36	313	
H17	28	28	56	15	71	20	91	15	106	24	130	20	150	21	171	25	196	27	223	22	245	23	268	
H18	20	17	37	25	62	16	78	23	101	18	119	21	140	27	167	27	194	21	215	17	232	23	255	
H19	32	21	53	27	80	15	95	26	121	13	134	15	149	14	163	15	178	23	201	19	220	28	248	
H20	24	15	39	15	54	17	71	16	87	14	101	16	117	16	133	13	146	16	162	15	177	21	198	
H21	27	12	39	24	63	11	74	18	92	12	104	14	118	12	130	18	148	16	164	24	188	17	205	
H22	19	10	29	18	47	10	57	14	71	15	86	17	103	10	113	23	136	21	157	16	173	28	201	
H23	23	17	40	15	55	18	73	21	94	17	111	12	123	11	134	22	156	13	169	13	182	15	197	
H24	8	16	24	21	45	13	58	8	66	12	78	16	94	15	109	11	120	23	143	24	167	15	182	
H25	11	12	23	9	32	14	46	14	60	13	73	15	88	23	111	20	131	15	146	16	162	17	179	
H26	9	10	19	14	33	10	43	16	59	10	69	8	77	10	87	9	96	15	111	15	126	17	143	
H27	14	16	30	22	52	18	70	15	85	17	102	10	112	12	124	16	140	20	160	13	173	23	196	
H28	19	5	24	13	37	11	48	12	60	10	70	11	81	17	98	13	111	16	127	16	143	18	161	
H29	13	14	27	11	38	10	48	13	61	4	65	15	80	15	95	9	104	19	123	14	137	13	150	
H30	15	13	28	10	38	9	47	10	57	10	67	7	74	9	83	11	94	18	112	13	125	22	147	
R1	7	13	20	15	35	7	42	9	51	6	57	13	70	9	79	9	88	10	98	12	110	20	130	
R2	11	17	28	10	38	9	47	8	55	8	63	6	69	8	77	9	86	12	98	12	110	14	124	
R3	13	8	21	14	35	14	49	10	59	12	71	13	84	10	94	8	102	13	115	9	124	16	140	
R4	5	8	13	16	29	16	45	9	54	16	70	10	80	16	96	8	104	11	115	13	128	13	141	
R5	14	12	26	14	40	17	57	14	71	9	80	15	95	6	101	10	111	6	117	18	135	13	148	

(4) 年別・月別負傷者数

	1月	2月	3月	4月	5月	6月	7月	8月	9月	10月	11月	12月	合計
昭和51年	2,768	3,034	3,634	3,461	3,535	3,674	3,827	3,401	3,560	3,533	3,515	3,669	41,611
昭和52年	2,966	2,899	3,799	3,656	3,870	3,818	3,773	3,550	3,451	3,550	3,535	3,710	42,577
昭和53年	2,887	2,732	3,672	3,789	3,793	3,850	3,818	3,538	3,740	3,686	3,496	3,460	42,461
昭和54年	2,844	2,846	3,451	3,655	3,714	3,681	3,864	3,458	3,410	3,784	3,554	3,686	41,947
昭和55年	2,959	2,901	3,554	3,816	4,015	3,726	4,131	3,559	3,882	3,830	3,666	4,074	44,113
昭和56年	3,010	2,941	3,895	3,961	4,211	4,221	4,178	3,848	4,032	4,180	4,014	4,078	46,569
昭和57年	3,161	3,342	4,490	4,535	4,533	4,429	4,597	4,245	4,547	4,659	4,334	4,651	51,523
昭和58年	3,699	3,797	4,812	4,747	4,687	4,642	4,761	4,457	4,538	4,922	4,492	4,800	54,354
昭和59年	3,634	3,565	4,266	4,240	4,722	4,501	4,909	4,466	4,557	4,925	4,951	4,834	53,570
昭和60年	3,760	3,763	4,593	5,311	5,034	4,919	5,391	4,789	4,811	5,121	5,134	5,047	57,673
昭和61年	3,968	4,397	5,078	5,105	5,222	5,237	5,484	4,883	5,104	5,483	4,888	5,400	60,249
昭和62年	4,442	4,265	5,180	5,113	5,083	5,437	5,616	4,961	5,190	5,494	5,247	5,592	61,620
昭和63年	4,366	4,322	4,906	4,906	5,057	5,098	5,253	5,275	5,358	5,395	5,538	5,615	61,089
平成元年	4,379	4,573	5,259	5,360	5,440	5,446	5,353	5,357	5,518	5,609	5,450	5,828	63,572
平成2年	4,211	4,037	5,103	4,812	4,884	5,091	5,098	4,775	4,573	5,120	5,205	5,455	58,364
平成3年	4,389	4,402	4,676	5,255	4,936	4,863	5,752	5,047	5,041	5,824	5,533	5,786	61,504
平成4年	4,641	4,619	5,044	5,454	5,414	5,616	5,780	5,133	5,285	5,513	5,393	5,659	63,551
平成5年	4,422	4,425	5,528	5,263	5,099	5,499	5,753	5,242	5,597	5,421	5,626	5,982	63,857
平成6年	4,785	4,475	5,401	5,145	5,251	5,647	5,302	5,427	5,457	5,166	5,519	5,734	63,309
平成7年	4,412	4,757	5,609	5,276	5,571	5,541	5,715	5,745	5,372	5,935	5,889	6,104	65,926
平成8年	4,710	4,904	5,076	5,660	5,495	5,397	6,177	5,051	5,648	5,981	5,575	6,291	65,965
平成9年	4,732	4,476	5,196	5,635	5,603	5,459	5,848	5,101	5,338	5,759	5,117	6,212	64,476
平成10年	4,695	4,588	5,534	5,556	5,256	6,143	6,277	5,545	5,789	6,070	5,591	6,507	67,551
平成11年	4,787	4,772	6,047	5,808	5,414	6,032	6,183	5,769	6,063	6,098	6,272	6,770	70,015
平成12年	4,913	5,052	6,444	5,886	6,375	6,488	6,435	6,748	6,445	6,679	6,700	7,603	75,768
平成13年	5,265	5,351	6,453	6,304	6,593	6,284	6,647	6,473	5,992	7,058	6,788	7,386	76,594
平成14年	5,449	5,627	6,132	6,495	6,654	6,178	6,876	6,745	6,247	6,905	6,445	7,546	77,299
平成15年	5,499	5,502	6,802	6,375	6,645	6,613	6,790	6,642	6,925	7,349	6,684	8,348	80,174
平成16年	5,524	5,828	7,186	6,550	6,391	7,236	7,165	6,758	6,807	6,853	6,992	8,102	81,392
平成17年	5,770	5,795	6,967	6,823	6,191	6,332	6,707	6,924	6,376	6,800	6,966	7,851	79,502
平成18年	5,454	5,519	6,922	6,091	6,413	6,374	6,329	6,660	6,073	6,069	6,378	7,203	75,485
平成19年	5,117	5,253	6,133	5,635	6,118	5,700	6,297	6,560	5,488	6,190	5,760	6,665	70,916
平成20年	4,778	5,260	5,378	5,457	5,416	5,180	5,608	5,244	5,028	5,724	5,058	6,159	64,290
平成21年	4,538	4,554	5,573	5,196	4,707	5,064	5,633	5,142	5,015	5,203	5,205	6,012	61,842
平成22年	4,319	4,629	5,458	5,178	4,717	5,158	5,244	5,432	5,132	5,046	5,220	5,936	61,469
平成23年	4,341	4,452	5,186	4,892	4,744	4,946	5,200	5,421	4,992	4,999	4,775	5,541	59,489
平成24年	4,231	4,479	4,763	4,520	4,517	4,537	4,779	5,223	4,811	5,247	5,005	5,692	57,804
平成25年	4,047	4,041	4,698	4,647	4,711	4,423	5,021	4,544	4,446	4,815	4,467	5,503	55,363
平成26年	4,074	3,703	4,434	4,521	4,062	4,034	4,496	4,148	4,209	4,464	4,138	5,218	51,501
平成27年	3,760	3,638	4,411	4,146	3,693	3,871	4,152	4,091	3,812	4,030	3,945	4,932	48,481
平成28年	3,274	3,680	4,041	3,514	3,676	3,553	3,735	4,079	3,812	3,608	3,866	4,622	45,460
平成29年	3,114	3,279	3,927	3,588	3,577	3,603	3,301	3,903	3,375	3,985	3,766	4,167	43,585
平成30年	2,968	3,109	3,489	3,387	3,489	3,236	3,708	3,505	3,265	3,565	3,544	3,668	40,933
令和元年	2,834	2,736	3,340	3,176	3,134	2,750	3,004	3,046	3,069	3,206	3,117	3,252	36,664
令和2年	2,530	2,527	2,906	2,055	1,748	2,416	2,466	2,403	2,594	2,780	2,531	2,932	29,888
令和3年	2,168	2,120	2,664	2,437	2,082	2,300	2,411	2,513	2,458	2,563	2,621	3,223	29,560
令和4年	2,215	1,993	2,463	2,350	2,476	2,544	2,439	2,489	2,339	2,801	2,772	2,879	29,760
令和5年	2,256	2,162	2,712	2,347	2,568	2,399	2,343	2,609	2,374	2,605	2,695	3,027	30,097

(5) 警察署別交通事故発生状況経年推移
ア 件数

年	H26	H27	H28	H29	H30	R1	R2	R3	R4	R5
隊・署										
総数	42,729	40,607	37,920	35,997	34,382	30,914	25,543	25,388	25,509	25,951
第一方面区										
高速隊	1,096	1,090	1,078	1,045	920	855	509	570	724	752
大淀	336	296	220	164	169	172	139	198	213	170
菅根崎	502	471	472	429	420	423	305	256	228	250
天満	602	564	532	527	536	460	388	372	402	374
都島	304	254	300	301	231	220	257	228	222	200
福島	295	306	299	249	246	224	136	160	165	149
此花	199	187	203	152	138	110	100	115	126	98
東	618	614	547	532	498	517	409	347	336	408
南	724	716	652	669	541	641	416	385	409	453
西	621	646	556	498	492	474	394	391	324	310
港	276	280	296	288	259	211	198	176	134	156
旭	239	235	231	166	211	178	142	131	138	140
城東	561	586	513	485	462	467	359	390	402	394
鶴見	397	476	536	458	376	355	292	288	272	348
大阪水上	-	2	-	-	-	1	-	-	-	-
	5,674	5,633	5,357	4,918	4,579	4,453	3,535	3,437	3,371	3,450
第二方面区										
大正	188	184	207	232	189	174	132	134	118	116
天王寺	521	476	448	390	396	378	293	284	345	332
浪速	535	533	451	407	370	337	300	334	326	345
東成	432	434	435	398	418	386	295	313	307	277
生野	436	448	485	443	401	484	351	355	316	298
阿倍野	409	421	394	359	342	287	218	180	190	299
住之江	539	585	516	549	490	473	362	380	349	280
住吉	475	417	367	380	469	408	331	398	357	372
東住吉	543	537	538	472	455	367	377	360	291	322
平野	1,107	1,020	999	945	973	846	678	769	691	557
西成	497	420	388	398	418	362	283	289	279	348
	5,682	5,475	5,228	4,973	4,921	4,502	3,620	3,796	3,569	3,546
第三方面区										
西淀川	315	287	285	285	244	207	201	172	228	240
淀川	667	809	782	718	737	604	536	495	524	502
東淀川	603	560	527	446	409	317	367	394	417	460
高槻	1,411	1,222	1,066	1,031	965	835	607	629	674	619
茨木	1,563	1,325	965	943	931	885	687	716	707	797
摂津	442	425	426	389	397	346	319	284	325	341
吹田	1,198	1,046	1,046	1,033	1,011	865	732	755	720	689
豊能	72	66	72	63	36	43	25	21	24	22
箕面	660	497	488	372	328	307	277	267	303	284
池田	461	424	452	334	244	279	247	252	227	257
豊中	831	754	645	608	658	576	549	524	612	748
豊中南	513	515	418	427	403	390	363	319	341	305
	8,736	7,930	7,172	6,649	6,363	5,654	4,910	4,828	5,102	5,264
第四方面区										
羽曳野	893	807	630	671	686	499	469	430	441	473
富田	729	709	629	614	569	513	423	352	355	344
枚岡	442	394	360	429	421	414	348	344	337	310
河内	1,100	1,055	935	895	753	654	591	544	579	581
布施	941	1,030	886	806	913	891	714	677	818	839
八尾	1,112	1,095	966	1,078	896	712	661	644	650	586
松原	673	597	608	530	501	522	414	357	397	476
柏原	361	312	326	312	247	234	197	129	159	126
枚方	1,321	1,195	1,156	1,070	962	828	725	713	791	812
交野	748	676	722	676	661	623	607	656	635	653
寝屋川	1,034	860	883	966	1,147	1,004	798	849	794	824
四條畷	712	674	601	485	509	511	407	386	390	444
門真	561	511	486	474	535	527	473	431	333	373
守口	622	758	708	641	559	533	470	457	365	354
	11,249	10,673	9,896	9,647	9,359	8,465	7,297	6,969	7,044	7,195
第五方面区										
堺	870	982	882	890	767	668	487	551	589	573
北堺	814	767	742	595	540	553	445	420	411	478
西堺	1,346	1,301	1,174	1,168	1,291	965	831	640	477	516
中堺	-	-	-	-	-	-	-	165	334	351
南堺	564	531	471	557	492	362	248	294	302	310
高石	278	265	244	232	267	235	174	170	214	182
泉大津	609	552	563	550	536	441	383	406	339	387
和泉	978	859	756	713	676	659	641	635	606	600
岸和田	1,314	1,265	1,129	1,022	966	765	634	562	514	505
貝塚	557	504	482	474	413	344	285	297	285	282
関西空港	5	6	3	7	6	4	3	2	3	4
泉佐野	912	883	985	891	797	658	545	543	530	522
泉南	591	516	469	452	414	327	216	268	301	287
黒山	1,043	997	924	850	752	729	559	575	572	517
河内長野	411	378	365	364	323	275	221	260	222	230
	10,292	9,806	9,189	8,765	8,240	6,985	5,672	5,788	5,699	5,744

イ 死者数

年	H26	H27	H28	H29	H30	R1	R2	R3	R4	R5
隊・署										
総数	143	196	161	150	147	130	124	140	141	148
高速隊	8	10	4	2	4	10	5	7	11	7
第一方面区	大淀	-	1	-	-	2	-	1	-	-
	曾根崎	1	-	1	1	-	1	-	-	1
	天満	2	3	1	1	1	2	1	-	4
	都島	2	1	1	-	1	-	1	-	2
	福島	1	1	-	1	1	1	1	-	3
	此花	2	2	3	2	1	-	3	3	1
	東南	2	3	1	1	-	1	1	1	-
	西南	-	2	1	-	1	2	1	3	1
	西港	2	1	3	2	3	-	-	1	5
	旭	-	3	2	2	3	2	3	1	1
	城東	-	3	2	1	1	1	-	2	-
	鶴見	2	2	-	-	3	2	3	2	-
	大坂水上	1	2	2	1	-	-	-	2	3
	-	-	-	-	-	-	-	-	-	-
	15	24	17	12	17	12	15	15	12	13
第二方面区	大正	-	1	1	4	2	1	-	2	1
	天王寺	-	1	2	3	2	-	1	-	1
	浪速	4	1	-	1	1	1	-	1	4
	東成	1	-	2	1	1	3	3	-	1
	生野	4	3	2	-	2	3	2	2	6
	阿倍野	3	2	2	-	1	1	-	3	-
	住江	4	1	5	6	2	4	3	-	3
	住吉	3	-	1	3	1	1	1	2	-
	東住吉	2	2	1	2	2	2	3	1	3
	平野	7	3	4	3	2	3	2	6	4
西成	2	4	3	2	2	2	1	4	6	
	30	18	23	25	18	21	17	18	22	24
第三方面区	西淀川	-	1	2	5	3	-	2	2	1
	淀川	3	4	5	1	3	-	3	7	1
	東淀川	3	4	3	1	3	1	-	-	4
	高槻	5	6	5	6	3	2	5	4	2
	茨木	3	3	2	3	7	5	3	1	3
	摂津	1	1	2	1	2	1	-	3	1
	吹田	4	6	4	7	5	5	2	4	6
	豊能	-	-	1	1	-	-	-	1	-
	箕面	-	1	1	-	2	-	4	-	1
	池田	1	5	1	-	2	2	2	1	1
	豊中	2	1	3	3	3	4	1	-	1
豊中	2	2	-	3	-	2	1	1	1	
	24	34	29	31	33	22	23	24	22	23
第四方面区	羽曳野	7	5	3	2	1	1	4	1	2
	富田	5	1	4	5	4	3	1	1	-
	枚岡	2	3	1	-	4	4	1	2	4
	河内	1	9	4	8	3	5	4	5	3
	布施	1	4	7	5	5	3	1	6	4
	八尾	4	11	3	3	7	5	4	-	4
	松原	4	3	-	-	5	2	1	6	1
	柏原	-	1	1	2	1	-	1	-	-
	枚方	3	7	4	5	7	2	4	3	2
	交野	1	2	1	1	2	6	4	5	2
	寝屋川	5	7	6	6	3	1	5	8	1
	四條	4	6	4	3	3	3	2	5	3
	門真	2	9	1	1	4	-	3	4	4
守口	2	3	2	2	4	2	1	2	5	
	41	71	41	43	53	37	36	48	35	49
第五方面区	堺	4	3	4	3	2	6	5	3	7
	北堺	2	2	1	1	1	2	1	1	1
	西堺	5	5	9	3	4	4	5	5	3
	中堺	-	-	-	-	-	-	-	-	4
	南堺	3	4	3	3	1	-	-	1	2
	高石	1	2	3	2	-	1	-	-	-
	泉大津	-	2	2	3	1	2	1	3	2
	和泉	-	-	1	3	2	2	4	4	2
	岸和田	4	5	5	4	2	2	2	1	5
	貝塚	1	2	2	2	-	1	2	1	4
	関西空港	-	-	-	1	-	-	-	-	-
	泉佐野	-	5	5	3	4	3	4	3	2
	泉南	2	2	3	6	1	2	2	3	2
黒山	2	3	2	2	3	2	-	3	3	
河内長野	1	4	7	1	1	1	2	-	2	
	25	39	47	37	22	28	28	28	39	32

全事故

ウ 負傷者数

隊・署	年	H26	H27	H28	H29	H30	R1	R2	R3	R4	R5	重傷者数
総数		51,501	48,481	45,460	43,585	40,933	36,664	29,888	29,560	29,760	30,097	3,057
高速隊		1,883	1,732	1,827	1,736	1,520	1,404	835	932	1,159	1,202	38
第一方面区	大淀	421	340	267	187	196	208	159	222	243	189	10
	曾根崎	603	564	572	520	496	505	354	300	269	297	27
	天満	738	652	618	648	625	520	438	440	463	428	31
	都島	341	303	348	364	268	264	295	258	238	233	27
	福島	335	357	345	299	283	254	151	173	188	166	19
	此花	233	230	250	192	168	132	114	128	157	112	15
	東	716	704	629	614	591	615	453	413	391	454	34
	南	833	837	763	770	605	728	453	440	472	523	54
	西	718	726	652	569	571	558	452	458	364	363	35
	港	349	331	357	348	308	260	218	211	157	178	28
	旭	273	262	258	198	248	199	163	143	159	159	20
	城東	638	679	605	564	533	538	420	456	451	455	45
鶴見	493	556	618	563	447	440	348	346	314	422	29	
大阪水上	-	2	-	-	-	3	-	-	-	-	-	-
		6,691	6,543	6,282	5,836	5,339	5,224	4,018	3,988	3,866	3,979	374
第二方面区	大正	209	224	231	272	230	206	170	150	132	133	25
	天王寺	642	570	530	486	488	471	342	339	414	385	50
	浪速	607	670	539	476	433	377	339	393	380	394	39
	東成	504	470	521	476	484	442	331	374	356	320	40
	生野	503	504	554	521	449	541	405	412	360	336	47
	阿倍野	483	501	489	419	418	342	262	206	208	338	24
	住之江	643	688	621	667	600	550	430	446	399	317	36
	住吉	566	468	425	448	556	465	390	439	399	415	54
	東住吉	637	623	601	558	518	414	433	435	338	375	29
	平野	1,295	1,204	1,175	1,116	1,141	982	785	869	784	649	71
西成	611	515	476	485	506	415	339	343	329	400	24	
		6,700	6,437	6,162	5,924	5,823	5,205	4,226	4,406	4,099	4,062	439
第三方面区	西淀川	364	343	322	344	265	243	228	188	266	272	47
	淀川	787	925	882	799	849	686	616	554	587	575	61
	東淀川	674	614	588	505	453	344	413	446	464	506	59
	高槻	1,624	1,398	1,222	1,182	1,095	965	681	702	748	688	108
	茨木	1,823	1,562	1,148	1,121	1,103	1,006	769	808	803	898	122
	摂津	515	488	497	442	440	386	359	318	360	390	30
	吹田	1,395	1,241	1,250	1,238	1,173	1,011	830	853	831	793	109
	豊能	95	96	92	81	51	60	27	29	27	27	6
	箕面	803	594	589	443	372	369	315	307	340	355	49
	池田	545	489	530	408	290	318	292	301	263	285	24
	豊中	972	870	761	738	772	674	635	584	682	852	88
	豊中南	591	592	470	492	456	432	412	352	401	352	45
			10,188	9,212	8,351	7,793	7,319	6,494	5,577	5,442	5,772	5,993
第四方面区	羽曳野	1,037	921	737	777	810	565	519	487	517	532	53
	富田	873	826	761	766	674	623	501	428	447	401	58
	枚岡	527	474	420	530	493	505	405	381	380	357	38
	河内	1,258	1,205	1,058	1,033	857	767	668	619	668	645	54
	布施	1,135	1,177	1,010	932	1,041	1,013	827	746	937	923	82
	八尾	1,324	1,251	1,130	1,270	1,037	791	762	739	727	665	94
	松原	801	721	710	621	555	611	466	425	472	555	47
	柏原	421	381	408	371	305	272	239	157	186	145	16
	枚方	1,537	1,369	1,359	1,260	1,119	974	833	803	907	925	114
	交野	925	845	910	833	836	761	710	757	753	777	66
	寝屋川	1,245	1,048	1,046	1,187	1,350	1,190	948	954	945	936	116
	四條畷	831	806	714	585	653	617	469	439	420	503	73
	門真	653	608	579	575	621	617	558	502	380	418	41
	守口	751	885	823	785	642	617	545	517	416	386	53
		13,318	12,517	11,665	11,525	10,993	9,923	8,450	7,954	8,155	8,168	905
第五方面区	堺	1,053	1,206	1,066	1,100	905	771	554	601	657	661	68
	北堺	1,002	947	884	742	639	660	521	498	487	546	28
	西堺	1,636	1,570	1,416	1,380	1,484	1,153	959	729	539	594	63
	中堺	-	-	-	-	-	-	-	181	389	398	41
	南堺	681	635	571	675	573	443	294	352	354	370	18
	高石	335	313	300	277	342	275	205	202	259	203	15
	泉大津	747	690	684	684	643	540	463	472	405	471	40
	和泉	1,233	1,050	912	869	854	810	766	777	729	696	64
	岸和田	1,665	1,599	1,375	1,263	1,203	925	767	656	577	597	54
	貝塚	714	645	614	602	507	425	352	366	343	323	24
	関西空港	9	20	3	11	38	4	4	4	3	5	-
	泉佐野	1,167	1,073	1,210	1,109	985	826	678	658	672	629	46
	泉南	756	677	609	599	517	400	277	321	375	343	20
黒山	1,243	1,165	1,103	1,018	861	854	677	695	668	587	51	
河内長野	480	450	426	442	388	328	265	326	252	270	21	
		12,721	12,040	11,173	10,771	9,939	8,414	6,782	6,838	6,709	6,693	553

(6) 市区町村別交通事故発生状況経年推移

ア 件数

市区町村		年									
		H26	H27	H28	H29	H30	R1	R2	R3	R4	R5
総	数	41,633	39,517	36,842	34,952	33,462	30,059	25,034	24,818	24,785	25,199
大 阪 市	北区	1,441	1,331	1,224	1,119	1,125	1,054	832	826	842	794
	都島区	304	254	300	302	231	220	257	228	222	200
	福島区	293	302	299	250	246	225	136	160	166	149
	此花区	201	191	203	152	138	110	100	115	126	98
	中央区	1,341	1,330	1,199	1,200	1,040	1,158	824	733	745	861
	西区	622	646	556	498	490	474	394	391	324	310
	港区	276	282	291	288	261	212	198	176	134	156
	大正区	188	184	212	232	189	174	132	134	118	116
	天王寺区	521	476	448	390	396	378	293	284	345	331
	浪速区	535	533	451	408	369	337	301	333	326	346
	西淀川区	315	287	284	285	244	207	201	172	228	240
	淀川区	667	809	783	718	737	604	535	495	524	502
	東淀川区	603	560	527	446	409	317	367	394	417	460
	成华区	432	436	435	398	419	386	297	317	307	278
	生野区	436	448	485	443	401	484	350	355	316	299
	旭区	239	235	232	171	212	181	144	133	141	143
	城東区	560	586	517	506	488	481	379	410	419	413
	鶴見区	402	479	525	423	344	336	268	263	249	324
	阿倍野区	403	418	389	359	343	292	221	181	192	302
	住之江区	540	586	517	549	490	473	362	380	350	280
住吉区	469	415	365	380	469	403	330	397	356	368	
東住吉区	550	540	543	472	453	366	372	358	289	324	
平野区	1,107	1,019	999	945	973	845	679	771	691	557	
西成区	501	422	389	398	418	363	284	290	279	348	
		12,946	12,769	12,173	11,332	10,885	10,080	8,256	8,296	8,106	8,199
堺 市	堺区	870	981	882	890	767	668	487	551	588	573
	中区	628	596	529	509	598	434	372	358	334	351
	東区	305	285	285	265	265	237	172	184	172	166
	西区	718	702	644	658	690	529	458	445	476	514
	南区	565	532	472	558	493	362	250	296	302	313
	北区	814	770	743	596	543	555	447	423	412	479
美原区	392	365	371	351	273	268	214	230	231	217	
		4,292	4,231	3,926	3,827	3,629	3,053	2,400	2,487	2,515	2,613
政 令 市 域 外	岸和田市	1,314	1,265	1,129	1,022	966	765	634	562	514	505
	豊中市	1,354	1,271	1,069	1,036	1,061	962	913	841	953	1,051
	池田市	463	425	451	334	244	283	247	253	227	258
	吹田市	1,186	1,043	1,041	1,033	1,011	866	732	756	720	689
	泉大津市	518	453	462	464	464	379	318	358	280	339
	高槻市	1,342	1,175	1,033	995	924	802	583	605	644	592
	貝塚市	553	501	479	474	413	344	285	297	285	282
	守口市	630	764	709	647	561	536	475	464	370	356
	枚方市	1,760	1,601	1,582	1,500	1,340	1,188	1,080	1,088	1,173	1,213
	茨木市	1,563	1,325	965	943	931	883	687	716	707	798
	八尾市	1,113	1,095	966	1,077	895	712	662	644	648	586
	泉佐野市	727	687	767	693	616	513	433	424	412	402
	富田林市	620	605	514	523	473	444	360	288	304	281
	寝屋川市	1,034	860	885	966	1,148	1,004	798	849	794	824
	河内長野市	407	378	364	364	323	275	221	260	222	230
	松原市	673	597	608	530	501	522	414	356	398	475
	大東市	543	480	424	344	376	355	303	268	293	297
	和泉市	970	837	741	701	647	648	619	615	601	594
	箕面市	660	497	488	371	328	307	277	267	303	284
	柏原市	361	312	326	312	247	235	197	129	159	126
	羽曳野市	612	532	423	415	442	312	285	277	280	304
	門真市	548	502	486	467	527	517	465	423	327	370
	摂津市	442	425	426	389	397	347	319	284	325	340
	高石市	283	272	252	238	275	239	179	174	216	187
	藤井寺市	281	275	207	256	244	187	184	153	161	169
	東大阪市	2,482	2,479	2,181	2,131	2,088	1,958	1,652	1,561	1,735	1,727
	泉南市	331	272	255	263	236	201	138	152	168	160
	四條畷市	169	193	182	150	143	166	109	122	102	151
	交野市	309	270	294	246	283	263	252	281	253	252
	大阪狭山市	346	347	269	234	214	225	172	163	169	134
阪南市	186	162	148	149	140	106	62	94	107	102	
島本町	69	47	33	36	41	33	24	24	30	28	
豊能町	43	34	33	31	20	17	14	12	15	12	
能勢町	29	32	39	32	16	26	11	9	9	10	
忠岡町	97	113	107	91	92	69	80	61	62	47	
熊取町	155	174	190	159	148	127	89	102	96	97	
田尻町	39	31	33	44	38	21	26	19	25	27	
岬町	74	82	67	42	39	21	16	22	26	25	
太子町	55	47	47	47	35	30	30	29	22	30	
河南町	45	45	53	38	54	31	30	28	27	28	
千早赤阪村	9	12	15	6	7	7	3	5	2	5	
		24,395	22,517	20,743	19,793	18,948	16,926	14,378	14,035	14,164	14,387

注：高速道路交通警察隊の管轄する道路を除く。

イ 死者数

年		H26	H27	H28	H29	H30	R1	R2	R3	R4	R5
市区町村	数										
総	数	135	186	157	148	143	120	119	133	130	141
大阪市	北区	3	4	2	2	3	3	2	-	-	5
	都島区	3	1	1	-	1	-	1	-	2	-
	福島区	1	1	-	1	1	1	1	-	-	3
	此花区	2	2	3	2	1	-	3	3	-	1
	中央区	2	5	2	1	1	3	2	4	1	-
	西区	2	1	3	2	2	-	-	1	5	-
	港区	-	3	2	2	4	2	3	1	1	-
	大正区	-	1	1	4	2	1	1	-	2	1
	天王寺区	-	1	2	3	2	-	1	-	1	-
	浪速区	4	1	-	1	1	1	-	-	1	4
	西淀川区	-	1	2	5	3	-	2	2	1	-
	淀川区	3	4	5	1	3	-	3	7	1	1
	東淀川区	3	4	3	1	3	1	-	-	4	2
	東成区	1	-	2	1	1	3	3	1	-	1
	生野区	4	3	2	-	2	3	2	2	2	6
	旭区	-	3	2	1	1	1	-	2	-	1
	城東区	1	2	-	-	3	2	3	3	1	1
	鶴見区	1	2	1	1	-	-	-	1	2	2
	阿倍野区	3	2	2	-	1	1	-	3	-	-
	住之江区	4	1	5	6	2	4	3	-	3	2
住吉区	3	-	1	3	1	1	1	2	-	3	
東住吉区	2	2	1	2	2	2	3	1	3	3	
平野区	7	3	4	3	2	3	2	6	4	1	
西成区	2	4	3	2	2	2	1	4	6	3	
		51	51	49	44	44	34	37	43	40	40
堺市	堺区	4	3	4	3	2	6	5	3	7	4
	中区	2	2	2	1	-	-	1	2	4	-
	東区	1	-	-	-	-	-	-	1	-	-
	西区	3	3	7	2	4	4	4	3	3	4
	南区	3	4	3	3	1	-	-	1	2	2
	北区	2	2	1	1	1	2	1	1	1	1
美原区	-	3	2	1	1	1	-	-	2	2	
		15	17	19	11	9	13	11	11	19	13
政令市	岸和田市	4	5	5	4	2	2	2	1	5	3
	豊中市	4	3	3	6	3	6	2	1	3	6
	池田市	1	5	1	-	2	2	2	1	-	1
	吹田市	4	6	4	7	5	5	2	4	6	2
	泉大津市	-	1	1	2	1	1	1	2	1	1
	高槻市	4	4	4	5	3	2	4	4	1	4
	貝塚市	1	2	2	2	-	1	2	1	4	2
	守口市	2	3	2	2	4	2	1	2	5	2
	枚方市	3	8	5	6	8	6	6	5	2	7
	茨木市	3	3	2	3	7	5	3	1	3	4
	八尾市	4	11	3	3	6	5	4	-	4	4
	泉佐野市	-	4	4	4	2	2	4	3	2	5
	富田林市	4	1	2	4	2	2	-	1	-	3
	寝屋川市	5	7	6	6	3	1	5	8	1	5
	河内長野市	1	4	7	1	1	1	2	-	2	3
	松原市	4	3	-	-	5	2	1	6	1	1
	大東市	3	5	5	3	1	2	2	2	2	4
	和泉市	-	1	1	3	2	2	4	4	2	1
	箕面市	-	1	1	-	2	-	4	-	1	-
	柏原市	-	1	1	2	1	-	1	-	-	1
	羽曳野市	4	-	3	1	1	1	3	-	1	3
	門真市	2	9	1	1	4	-	3	4	4	5
	摂津市	1	1	2	1	2	1	-	3	1	1
	高石市	1	2	3	2	-	1	-	-	-	1
	藤井寺市	3	5	-	1	-	-	1	1	1	-
	東大阪市	4	16	12	13	13	12	6	12	11	11
	泉南市	2	1	1	2	-	2	1	3	1	1
	四條畷市	1	1	-	-	2	1	-	3	1	1
	交野市	1	1	-	-	1	2	2	3	2	1
	大阪狭山市	1	-	-	1	2	1	-	2	1	1
	阪南市	-	1	1	2	-	-	-	-	-	-
	島本町	1	2	1	1	-	-	1	-	1	1
豊能町	-	-	-	-	-	-	-	-	-	-	
能勢町	-	-	1	1	-	-	-	1	-	1	
忠岡町	-	-	1	1	-	1	-	1	1	-	
熊取町	-	1	1	-	2	1	-	-	-	1	
田尻町	-	-	-	-	-	-	-	-	-	-	
岬町	-	-	1	2	1	-	1	-	1	-	
太子町	-	-	2	-	-	-	-	-	-	-	
河南町	1	-	-	1	1	1	1	-	-	1	
千早赤阪村	-	-	-	-	1	-	-	-	-	-	
		69	118	89	93	90	73	71	79	71	88

注：高速道路交通警察隊の管轄する道路を除く。

ウ 負傷者数

市区町村	年	H26	H27	H28	H29	H30	R1	R2	R3	R4	R5	重傷者数
	数											
総	数	49,618	46,749	43,633	41,849	39,413	35,260	29,053	28,628	28,601	28,895	3,019
大阪市	北区	1,763	1,556	1,457	1,354	1,317	1,232	951	962	974	914	68
	都島区	340	303	348	365	268	264	295	258	238	233	27
	福島区	333	352	345	300	283	255	151	173	189	166	19
	此花区	235	235	250	192	168	132	114	128	157	112	15
	中央区	1,548	1,541	1,392	1,383	1,197	1,343	905	854	863	978	89
	西区	719	726	652	569	570	558	452	458	364	363	35
	港区	349	333	350	348	309	263	218	211	157	178	28
	大正区	209	224	238	272	230	206	170	150	132	133	25
	天王寺区	642	570	530	486	488	471	342	339	414	383	49
	浪速区	607	670	539	477	432	377	340	392	380	395	39
	西淀川区	364	343	321	344	265	243	228	188	266	272	47
	淀川区	787	925	883	799	849	686	611	554	587	575	61
	東淀川区	674	614	588	505	453	344	413	446	464	506	59
	東成区	504	472	521	476	485	442	333	377	356	321	40
	生野区	503	504	554	521	449	541	404	412	360	337	47
	旭区	273	262	259	204	249	204	165	147	162	162	20
	城東区	638	679	610	593	567	558	445	474	472	480	46
	鶴見区	498	559	607	517	406	414	318	322	286	389	29
	阿倍野区	474	496	483	419	419	347	265	207	210	343	25
	住之江区	644	689	622	667	600	550	430	446	400	317	36
住吉区	560	466	423	448	556	459	389	438	398	409	53	
東住吉区	647	628	607	558	516	413	428	433	336	377	29	
平野区	1,295	1,203	1,175	1,116	1,141	981	786	871	784	649	71	
西成区	615	517	477	485	506	417	340	344	329	400	24	
		15,221	14,867	14,231	13,398	12,723	11,700	9,493	9,584	9,278	9,392	981
堺市	堺区	1,053	1,205	1,066	1,100	905	771	554	601	656	660	68
	中区	764	708	626	593	690	501	431	399	389	398	41
	東区	352	317	348	316	291	277	203	203	195	183	23
	西区	872	859	789	786	791	650	527	508	537	593	62
	南区	682	636	572	676	574	443	296	354	354	373	19
	北区	1,002	950	885	743	642	662	523	502	489	547	28
美原区	486	431	433	416	310	317	265	306	284	257	16	
		5,211	5,106	4,719	4,630	4,203	3,621	2,799	2,873	2,904	3,011	257
政令域外	岸和田市	1,665	1,599	1,375	1,263	1,203	925	767	656	577	597	54
	豊中市	1,576	1,464	1,237	1,234	1,228	1,101	1,048	934	1,082	1,202	133
	池田市	547	490	529	405	290	323	292	302	264	286	24
	吹田市	1,380	1,238	1,245	1,238	1,173	1,012	834	854	831	793	108
	泉大津市	626	557	554	570	556	442	389	419	341	422	36
	高槻市	1,552	1,344	1,187	1,142	1,046	925	653	674	714	658	97
	貝塚市	704	642	611	602	507	425	352	366	343	323	24
	守口市	766	892	824	792	649	621	551	525	422	391	52
	枚方市	2,071	1,855	1,891	1,783	1,577	1,400	1,253	1,234	1,369	1,396	152
	茨木市	1,823	1,562	1,148	1,121	1,103	1,004	769	808	803	899	123
	八尾市	1,326	1,251	1,130	1,269	1,037	791	763	739	725	665	94
	泉佐野市	943	839	950	885	770	648	543	519	532	482	34
	富田林市	738	698	621	649	552	536	422	346	387	329	45
	寝屋川市	1,245	1,048	1,048	1,187	1,351	1,190	948	954	945	936	116
	河内長野市	474	450	425	442	388	328	265	326	252	270	21
	松原市	801	721	710	621	555	611	466	424	473	554	47
	大東市	630	556	479	411	474	417	354	302	317	330	49
	和泉市	1,231	1,020	893	856	820	799	736	752	723	688	62
	箕面市	803	594	589	442	372	369	315	307	340	355	49
	柏原市	421	381	408	371	305	273	239	157	186	145	16
	羽曳野市	715	600	486	469	524	342	321	316	318	346	38
	門真市	633	598	579	567	608	605	549	492	373	413	41
	摂津市	515	488	497	442	440	387	359	318	360	389	30
	高石市	342	322	308	285	351	281	212	206	261	209	15
	藤井寺市	322	321	251	308	286	223	198	171	199	186	15
	東大阪市	2,918	2,856	2,488	2,496	2,391	2,284	1,899	1,743	1,984	1,922	174
	泉南市	441	367	347	358	309	254	178	184	206	195	9
	四條畷市	201	249	239	185	190	210	121	141	111	179	24
	交野市	391	359	376	310	378	335	290	326	291	306	28
	大阪狭山市	405	417	323	286	260	261	208	189	189	147	12
阪南市	219	196	170	192	166	125	76	108	140	121	10	
島本町	72	54	35	40	49	40	28	28	34	31	11	
豊能町	53	49	38	40	26	23	16	15	18	14	4	
能勢町	42	47	54	41	25	37	11	14	9	13	2	
忠岡町	121	153	140	118	111	103	95	71	68	49	6	
熊取町	192	199	227	181	173	146	107	118	111	119	9	
田尻町	51	58	38	52	79	35	32	25	32	33	3	
岬町	96	114	93	51	43	22	23	29	29	27	1	
太子町	67	67	59	59	50	35	39	38	27	32	8	
河南町	58	48	64	51	66	39	35	34	31	35	4	
千早赤阪村	10	13	17	7	6	12	5	7	2	5	1	
		29,186	26,776	24,683	23,821	22,487	19,939	16,761	16,171	16,419	16,492	1,781

注： 高速道路交通警察隊の管轄する道路を除く。

3 月別・曜日別・昼夜別・時間帯別

(1) 月

◆ 件数の最も多い月は12月、最も少ない月は2月であり、月平均は約2,200件であった。

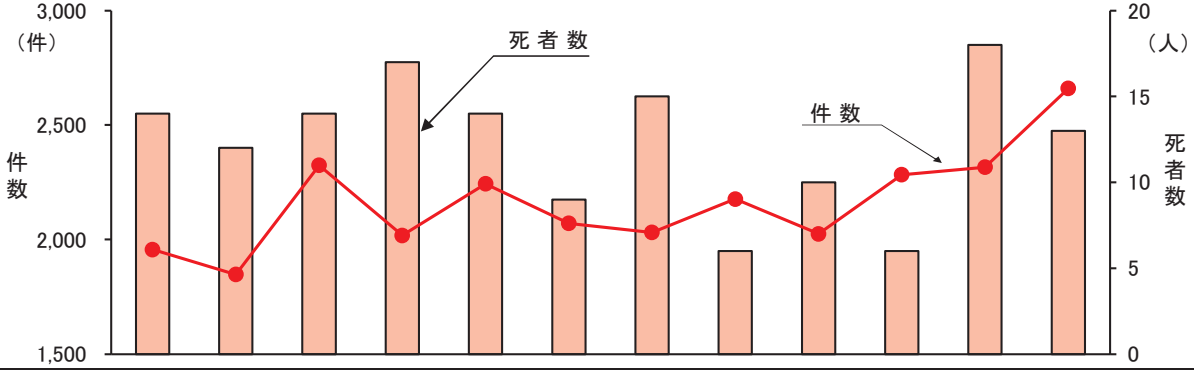

区分		月												合計
		1月	2月	3月	4月	5月	6月	7月	8月	9月	10月	11月	12月	
令和5年	件数	1,956	1,847	2,324	2,018	2,243	2,071	2,031	2,177	2,025	2,283	2,316	2,660	25,951
	死者数	14	12	14	17	14	9	15	6	10	6	18	13	148
	負傷者数	2,256	2,162	2,712	2,347	2,568	2,399	2,343	2,609	2,374	2,605	2,695	3,027	30,097
	重傷者数	232	212	290	234	275	243	216	235	242	254	276	348	3,057
	令和4年	1,912	1,731	2,144	2,028	2,092	2,199	2,095	2,120	2,004	2,384	2,321	2,479	25,509
件数	令和3年	1,881	1,833	2,236	2,123	1,775	2,012	2,094	2,086	2,107	2,204	2,260	2,777	25,388
	令和2年	2,155	2,187	2,415	1,806	1,495	2,032	2,124	2,054	2,209	2,358	2,194	2,514	25,543
	令和元年	2,376	2,381	2,783	2,636	2,578	2,352	2,523	2,505	2,563	2,748	2,676	2,793	30,914
	平成30年	2,480	2,655	2,935	2,872	2,927	2,769	3,052	2,873	2,706	3,020	2,971	3,122	34,382
	死者数	令和4年	5	8	16	16	9	16	10	16	8	11	13	13
令和3年		13	8	14	14	10	12	13	10	8	13	9	16	140
令和2年		11	17	10	9	8	8	6	8	9	12	12	14	124
令和元年		7	13	15	7	9	6	13	9	9	10	12	20	130
平成30年		15	13	10	9	10	10	7	9	11	18	13	22	147
負傷者数	令和4年	2,215	1,993	2,463	2,350	2,476	2,544	2,439	2,489	2,339	2,801	2,772	2,879	29,760
	令和3年	2,168	2,120	2,664	2,437	2,082	2,300	2,411	2,513	2,458	2,563	2,621	3,223	29,560
	令和2年	2,530	2,527	2,906	2,055	1,748	2,416	2,466	2,403	2,594	2,780	2,531	2,932	29,888
	令和元年	2,834	2,736	3,340	3,176	3,134	2,750	3,004	3,046	3,069	3,206	3,117	3,252	36,664
	平成30年	2,968	3,109	3,489	3,387	3,489	3,236	3,708	3,505	3,265	3,565	3,544	3,668	40,933

(2) 曜日・昼夜

◆ 曜日別では、件数は金曜日、死者数は火曜日が最も多く、曜日・昼夜別では、件数は金曜日の昼間、死者数は火曜日が最も多い。

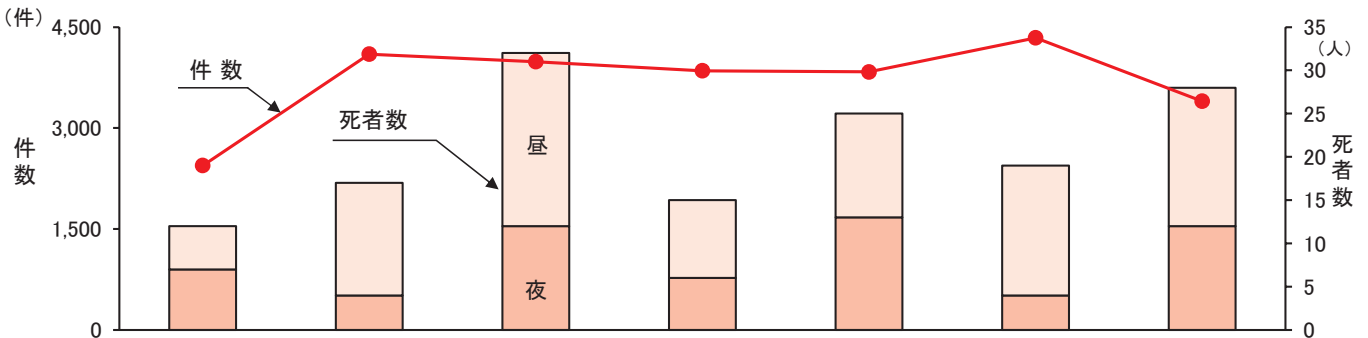

区分		曜日						
		日	月	火	水	木	金	土
昼間	件数	1,736	3,147	3,018	2,893	2,874	3,252	2,430
	死者数	5	13	20	9	12	15	16
	負傷者数	2,282	3,564	3,393	3,241	3,235	3,711	2,923
夜間	件数	707	952	968	958	960	1,087	969
	死者数	7	4	12	6	13	4	12
	負傷者数	887	1,120	1,086	1,096	1,106	1,276	1,177
合計	件数	2,443	4,099	3,986	3,851	3,834	4,339	3,399
	死者数	12	17	32	15	25	19	28
	負傷者数	3,169	4,684	4,479	4,337	4,341	4,987	4,100

注：昼間は午前6時から午後6時まで、夜間は午後6時から翌午前6時までとした。

(3) 時間

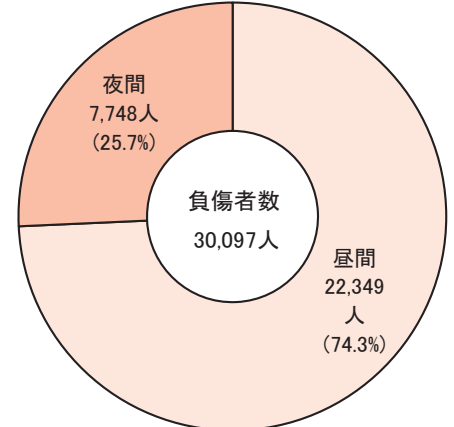
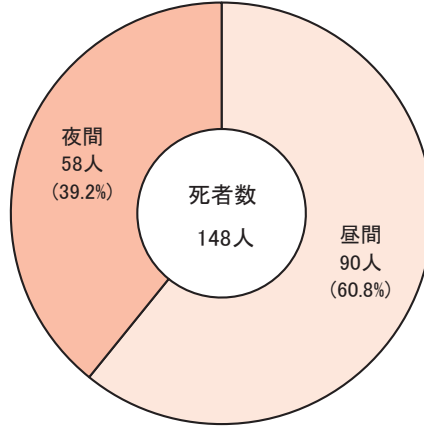
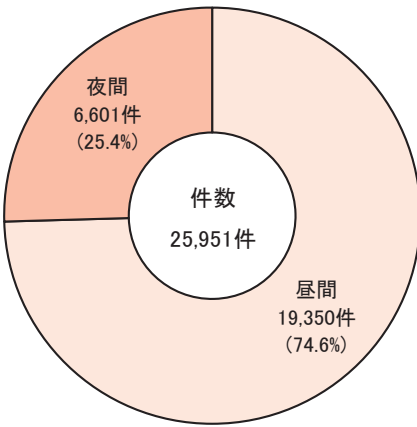

時間	区分	件数	死者数	負傷者数	
				重傷者数	軽傷者数
昼間	6 ~ 7	744	10	837	111
	7 ~ 8	1,631	4	1,780	197
	8 ~ 9	2,388	5	2,639	256
	9 ~ 10	1,616	6	1,821	190
	10 ~ 11	1,568	8	1,789	176
	11 ~ 12	1,515	7	1,773	178
	12 ~ 13	1,464	7	1,685	171
	13 ~ 14	1,325	15	1,625	145
	14 ~ 15	1,408	3	1,717	137
	15 ~ 16	1,596	9	1,872	158
	16 ~ 17	1,771	5	2,103	203
	17 ~ 18	2,324	11	2,708	249
		19,350	90	22,349	2,171
夜間	18 ~ 19	1,907	6	2,227	203
	19 ~ 20	1,301	2	1,513	155
	20 ~ 21	775	3	907	104
	21 ~ 22	584	7	687	81
	22 ~ 23	460	6	527	61
	23 ~ 24	327	5	388	55
	0 ~ 1	276	9	333	48
	1 ~ 2	202	4	248	30
	2 ~ 3	174	1	213	29
	3 ~ 4	146	4	193	29
	4 ~ 5	145	6	167	31
	5 ~ 6	304	5	345	60
		6,601	58	7,748	886
合計		25,951	148	30,097	3,057

4 事 故 類 型 別

(1) 概 況

区分	件数	死者数		負傷者数						
		構成率	前年比	構成率	前年比					
対面通行中	356	1.4%	+51	4	2.7%	+2	359	1.2%	+53	
背面通行中	424	1.6%	+30	5	3.4%	±0	428	1.4%	+30	
横断中	横断歩道	753	2.9%	-16	9	6.1%	-1	771	2.6%	-6
	横断歩道付近	64	0.2%	-2	9	6.1%	+7	56	0.2%	-10
	横断歩道橋付近	1	0.0%	-3	-	0.0%	±0	1	0.0%	-3
	その他	607	2.3%	+39	7	4.7%	-3	605	2.0%	+35
		1,425	5.5%	+18	25	16.9%	+3	1,433	4.8%	+16
路上遊戯中	10	0.0%	+1	-	0.0%	±0	11	0.0%	+1	
路上作業中	33	0.1%	-3	-	0.0%	-1	33	0.1%	-3	
路上停止中	44	0.2%	-10	1	0.7%	+1	43	0.1%	-13	
その他	368	1.4%	+6	13	8.8%	+4	362	1.2%	-2	
	2,660	10.3%	+93	48	32.4%	+9	2,669	8.9%	+82	
正面衝突	330	1.3%	+20	5	3.4%	+4	408	1.4%	+29	
	追 進行中	551	2.1%	-31	8	5.4%	-1	739	2.5%	-50
突 その他	6,784	26.1%	+214	2	1.4%	-4	9,303	30.9%	+231	
出合頭	7,103	27.4%	+23	9	6.1%	-5	7,693	25.6%	-7	
追越・追抜時	1,170	4.5%	+6	2	1.4%	-5	1,323	4.4%	+20	
すれ違い時	391	1.5%	+24	-	0.0%	±0	432	1.4%	+3	
左折時	1,879	7.2%	+50	5	3.4%	-1	1,928	6.4%	+36	
右折	右折直進	1,859	7.2%	+28	9	6.1%	+1	2,052	6.8%	+14
	右折時その他	695	2.7%	+36	2	1.4%	+1	739	2.5%	+38
その他	2,271	8.8%	-17	13	8.8%	+7	2,551	8.5%	-30	
	23,033	88.8%	+353	55	37.2%	-3	27,168	90.3%	+284	
工作物衝突	105	0.4%	-11	25	16.9%	-4	110	0.4%	-23	
駐車車両衝突(運転者不在)	25	0.1%	-12	4	2.7%	+1	27	0.1%	-16	
路外逸脱	10	0.0%	+6	8	5.4%	+7	3	0.0%	±0	
転倒	34	0.1%	+12	3	2.0%	-2	32	0.1%	+14	
その他	79	0.3%	+2	-	0.0%	±0	88	0.3%	-4	
	253	1.0%	-3	40	27.0%	+2	260	0.9%	-29	
列車	5	0.0%	-1	5	3.4%	-1	-	0.0%	±0	
合 計	25,951	100.0%	+442	148	100.0%	+7	30,097	100.0%	+337	

(2) 事故類型別・道路形状別件数

区分	交差点等			単 路			踏切	その他の場所	合 計	
	交差点	交差点付近		カーブ・屈折	その他単路					
対面通行中	113	54	59	224	9	215	-	19	356	
背面通行中	79	30	49	307	9	298	2	36	424	
横断中	横断歩道	707	694	13	44	2	42	-	2	753
	横断歩道付近	54	40	14	9	1	8	-	1	64
	横断歩道橋付近	-	-	-	1	-	1	-	-	1
	その他	366	306	60	220	10	210	-	21	607
		1,127	1,040	87	274	13	261	-	24	1,425
路上遊戯中	5	4	1	5	1	4	-	-	10	
路上作業中	10	7	3	18	1	17	-	5	33	
路上停止中	21	12	9	20	-	20	-	3	44	
その他	129	69	60	180	6	174	-	59	368	
	1,484	1,216	268	1,028	39	989	2	146	2,660	
正面衝突	103	59	44	222	72	150	-	5	330	
追 進行中	158	59	99	390	13	377	2	1	551	
突 その他	3,203	719	2,484	3,561	51	3,510	-	20	6,784	
出合頭	5,882	5,603	279	1,177	22	1,155	-	44	7,103	
追越・追抜時	472	208	264	694	26	668	-	4	1,170	
すれ違い時	123	56	67	261	53	208	-	7	391	
左折時	1,517	1,410	107	358	4	354	-	4	1,879	
右折	右折直進	1,634	1,584	50	222	3	219	-	3	1,859
	右折時その他	583	546	37	108	1	107	-	4	695
その他	911	440	471	1,167	43	1,124	1	192	2,271	
	14,586	10,684	3,902	8,160	288	7,872	3	284	23,033	
工作物衝突	45	26	19	56	12	44	-	4	105	
駐車車両衝突(運転者不在)	5	-	5	16	1	15	-	4	25	
路外逸脱	4	-	4	6	1	5	-	-	10	
転倒	16	4	12	17	5	12	1	-	34	
その他	35	20	15	43	7	36	-	1	79	
	105	50	55	138	26	112	1	9	253	
列車	-	-	-	-	-	-	5	-	5	
合 計	16,175	11,950	4,225	9,326	353	8,973	11	439	25,951	

5 年 齡 層 別 ・ 状 態 別 死 傷 者 数

(1) 年齢層別・状態別死傷者数

死傷状態	年齢層		16歳	20歳	25歳	30歳	35歳	40歳	45歳	50歳	55歳	60歳	65歳	70歳	75歳	合 計	
	15歳	19歳	24歳	29歳	34歳	39歳	44歳	49歳	54歳	59歳	64歳	69歳	74歳				
死者数	自動車	自運転	-	-	1	1	-	-	1	3	1	1	2	2	1	4	17
		同乗	-	-	-	-	-	-	-	1	-	-	-	-	-	1	2
			-	-	1	1	-	-	1	4	1	1	2	2	1	5	19
	自動二輪車	自運転	-	3	6	1	1	1	4	1	1	-	1	2	1	3	25
		同乗	-	1	-	-	-	-	-	-	-	-	-	-	-	-	1
			-	4	6	1	1	1	4	1	1	-	1	2	1	3	26
	一般原付	自運転	-	2	-	-	-	-	1	-	-	-	1	2	2	2	10
		同乗	-	-	-	-	-	-	-	-	-	-	-	-	-	-	-
			-	2	-	-	-	-	1	-	-	-	1	2	2	2	10
	数	自転車	自運転	-	-	3	4	1	-	2	-	3	3	2	4	3	12
同乗			-	-	-	-	-	-	-	-	-	-	-	-	-	-	-
		-	-	3	4	1	-	2	-	3	3	2	4	3	12	37	
歩行中		1	-	-	1	1	1	2	4	2	2	-	2	6	32	54	
その他	-	-	-	-	-	-	-	-	-	-	-	-	-	-	2	2	
		1	6	10	7	3	2	10	9	7	6	6	12	13	56	148	
負傷者数	自動車	自運転	-	86	703	1,053	1,023	1,039	1,052	1,203	1,311	929	644	383	326	248	10,000
		同乗	567	157	329	358	310	209	225	243	252	230	140	93	107	195	3,415
			567	243	1,032	1,411	1,333	1,248	1,277	1,446	1,563	1,159	784	476	433	443	13,415
	自動二輪車	自運転	2	214	446	284	238	233	259	320	336	217	136	72	43	25	2,825
		同乗	10	27	12	7	1	4	4	-	6	1	-	-	-	-	72
			12	241	458	291	239	237	263	320	342	218	136	72	43	25	2,897
	一般原付	自運転	3	233	312	207	140	156	158	175	207	166	122	109	134	149	2,271
		同乗	7	5	-	-	-	-	-	-	-	-	-	-	-	-	12
			10	238	312	207	140	156	158	175	207	166	122	109	134	149	2,283
	数	自転車	自運転	828	890	746	669	634	667	570	576	590	533	426	342	408	779
同乗			139	2	1	1	-	-	-	-	-	-	-	-	-	-	143
		967	892	747	670	634	667	570	576	590	533	426	342	408	779	8,801	
歩行中		281	66	138	178	186	139	152	178	224	192	148	125	188	492	2,687	
その他	-	-	2	1	1	-	1	1	3	2	1	-	-	-	2	14	
		1,837	1,680	2,689	2,758	2,533	2,447	2,421	2,696	2,929	2,270	1,617	1,124	1,206	1,890	30,097	

※自動車には、産業競争力強化法に基づく特例措置として、小型特殊自動車と位置付けることとされた特例電動キックボードを含む。

(2) 状態別死傷者数の経年推移

状態・死傷		年	平成26年	平成27年	平成28年	平成29年	平成30年	令和元年	令和2年	令和3年	令和4年	令和5年
自動車乗車中 (自二を除く)	乗用車	死者数	16	22	19	19	12	14	14	17	21	16
		負傷者数	20,587	19,810	18,636	18,072	16,170	14,174	10,896	10,635	10,808	10,873
		重傷者数	222	180	203	223	233	230	192	188	195	252
	貨物車	死者数	5	7	14	5	7	7	2	7	7	3
		負傷者数	4,431	4,241	3,941	3,802	3,528	3,074	2,428	2,330	2,514	2,540
		重傷者数	41	44	50	69	72	46	36	44	53	76
	特殊車	死者数	-	-	-	-	-	-	-	-	-	-
		負傷者数	2	2	3	1	-	2	3	2	4	2
		重傷者数	-	-	2	-	-	1	-	-	1	2
自動車乗車中 (自二を除く)	死者数	21	29	33	24	19	21	16	24	28	19	
	負傷者数	25,020	24,053	22,580	21,875	19,698	17,250	13,327	12,967	13,326	13,415	
	重傷者数	263	224	255	292	305	277	228	232	249	330	
二輪車乗車中	自動二輪車	死者数	21	43	32	34	36	23	29	35	28	26
		負傷者数	4,076	3,818	3,692	3,589	3,394	3,250	2,975	2,982	2,900	2,897
		重傷者数	516	558	583	607	623	606	583	613	547	628
	一般原付	死者数	7	11	11	12	17	9	7	10	11	10
		負傷者数	5,401	4,803	4,194	3,889	3,589	3,044	2,505	2,378	2,293	2,283
		重傷者数	633	575	541	512	509	502	439	403	457	415
二輪車乗車中	死者数	28	54	43	46	53	32	36	45	39	36	
	負傷者数	9,477	8,621	7,886	7,478	6,983	6,294	5,480	5,360	5,193	5,180	
	重傷者数	1,149	1,133	1,124	1,119	1,132	1,108	1,022	1,016	1,004	1,043	
自転車乗用中	死者数	34	50	31	31	28	28	35	27	29	37	
	負傷者数	13,229	12,110	11,556	10,953	10,943	10,121	8,572	8,737	8,599	8,801	
	重傷者数	960	967	1,007	1,057	1,166	1,125	991	1,011	1,002	1,115	
歩行中	死者数	60	62	54	49	47	49	37	43	45	54	
	負傷者数	3,758	3,681	3,419	3,235	3,288	2,968	2,483	2,464	2,608	2,687	
	重傷者数	538	577	545	574	640	539	485	518	546	568	
その他	死者数	-	1	-	-	-	-	-	1	-	2	
	負傷者数	17	16	19	44	21	31	26	32	34	14	
	重傷者数	-	2	6	2	-	4	1	2	7	1	
合計	死者数	143	196	161	150	147	130	124	140	141	148	
	負傷者数	51,501	48,481	45,460	43,585	40,933	36,664	29,888	29,560	29,760	30,097	
	重傷者数	2,910	2,903	2,937	3,044	3,243	3,053	2,727	2,779	2,808	3,057	

(3) 年齢層別死傷者数の経年推移

年齢・死傷		年									
		平成26年	平成27年	平成28年	平成29年	平成30年	令和元年	令和2年	令和3年	令和4年	令和5年
15歳以下	死者数	4	7	3	1	5	3	1	1	6	1
	負傷者数	3,410	2,922	2,817	2,797	2,567	2,295	1,665	1,699	1,754	1,837
	重傷者数	174	145	139	146	146	111	99	111	103	132
16歳～19歳	死者数	3	13	10	5	10	6	12	6	4	6
	負傷者数	3,352	3,026	2,752	2,622	2,458	2,199	1,731	1,677	1,667	1,680
	重傷者数	218	221	186	220	206	226	173	170	165	175
20歳～24歳	死者数	3	11	6	6	10	6	12	6	17	10
	負傷者数	5,116	4,646	4,137	4,049	3,684	3,246	2,676	2,663	2,707	2,689
	重傷者数	209	208	195	219	201	204	174	198	188	214
25歳～29歳	死者数	5	7	5	4	9	3	7	6	10	7
	負傷者数	5,008	4,694	4,122	3,960	3,509	3,171	2,689	2,698	2,672	2,758
	重傷者数	172	161	168	149	149	168	132	110	135	174
30歳～34歳	死者数	6	7	7	5	7	4	2	4	6	3
	負傷者数	4,519	4,290	3,963	3,753	3,501	3,109	2,607	2,565	2,577	2,533
	重傷者数	179	139	144	158	153	153	115	128	129	136
35歳～39歳	死者数	5	14	5	3	5	4	6	4	9	2
	負傷者数	4,625	4,383	3,870	3,716	3,349	3,063	2,399	2,431	2,470	2,447
	重傷者数	156	165	156	136	183	162	152	133	130	135
40歳～44歳	死者数	10	14	5	10	5	3	6	6	4	10
	負傷者数	5,161	4,993	4,790	4,306	3,938	3,336	2,474	2,482	2,422	2,421
	重傷者数	210	215	227	217	232	181	152	141	145	163
45歳～49歳	死者数	7	11	13	17	11	8	10	8	12	9
	負傷者数	4,450	4,334	4,295	4,236	4,039	3,749	3,051	2,911	2,833	2,696
	重傷者数	208	219	218	266	262	239	243	228	221	220
50歳～54歳	死者数	5	13	10	12	6	6	9	13	6	7
	負傷者数	3,457	3,476	3,445	3,499	3,388	3,058	2,588	2,722	2,777	2,929
	重傷者数	182	192	193	231	238	249	218	244	275	289
55歳～59歳	死者数	7	6	11	11	8	10	6	10	4	6
	負傷者数	2,626	2,612	2,462	2,459	2,486	2,303	2,022	2,061	2,173	2,270
	重傷者数	162	181	175	194	197	205	204	233	223	246
60歳～64歳	死者数	13	15	12	10	4	3	5	8	6	6
	負傷者数	2,836	2,444	2,197	2,031	1,877	1,714	1,454	1,406	1,512	1,617
	重傷者数	227	216	196	202	209	198	139	177	190	220
65歳以上	死者数	75	78	74	66	67	74	48	68	57	81
	負傷者数	6,941	6,661	6,610	6,157	6,137	5,421	4,532	4,245	4,196	4,220
	重傷者数	813	841	940	906	1,067	957	926	906	904	953
65歳～74歳	死者数	36	34	28	30	32	31	15	29	22	25
	負傷者数	4,786	4,441	4,379	4,015	3,856	3,312	2,658	2,463	2,336	2,330
	重傷者数	458	428	549	486	548	484	442	423	407	445
75歳以上	死者数	39	44	46	36	35	43	33	39	35	56
	負傷者数	2,155	2,220	2,231	2,142	2,281	2,109	1,874	1,782	1,860	1,890
	重傷者数	355	413	391	420	519	473	484	483	497	508
合計	死者数	143	196	161	150	147	130	124	140	141	148
	負傷者数	51,501	48,481	45,460	43,585	40,933	36,664	29,888	29,560	29,760	30,097
	重傷者数	2,910	2,903	2,937	3,044	3,243	3,053	2,727	2,779	2,808	3,057

6 当 事 者 別

(1) 概 況

第1当事者		区分	件 数			死者数			負傷者数			
			構成率	前年比		構成率	前年比		構成率	前年比		
乗用車	大型車		86	0.3%	+21	-	0.0%	±0	93	0.3%	+23	
	中型車		30	0.1%	+6	-	0.0%	±0	36	0.1%	+4	
	準中型車		5	0.0%	-5	-	0.0%	±0	5	0.0%	-5	
	普通車		11,688	45.0%	+347	39	26.4%	-1	13,546	45.0%	+258	
	軽自動車		5,240	20.2%	+132	11	7.4%	-4	6,130	20.4%	+259	
	ミニ二力一		21	0.1%	±0	-	0.0%	±0	23	0.1%	+1	
			17,070	65.8%	+501	50	33.8%	-5	19,833	65.9%	+540	
貨物車	大型車		436	1.7%	-27	13	8.8%	+3	500	1.7%	-49	
	中型車		424	1.6%	-22	8	5.4%	+6	520	1.7%	-74	
	準中型車		817	3.1%	-10	6	4.1%	-1	1,058	3.5%	+18	
	普通車		1,431	5.5%	-7	2	1.4%	-3	1,699	5.6%	-18	
	軽自動車		2,583	10.0%	-53	11	7.4%	+2	2,945	9.8%	-62	
			5,691	21.9%	-119	40	27.0%	+7	6,722	22.3%	-185	
特殊車	大型		11	0.0%	+1	1	0.7%	+1	15	0.0%	+5	
	小型		12	0.0%	±0	-	0.0%	±0	14	0.0%	+2	
二輪車	自動二輪車	小	751cc以上	22	0.1%	-13	1	0.7%	-2	24	0.1%	-15
			401~750cc	12	0.0%	+2	-	0.0%	±0	14	0.0%	+2
			251~400cc	51	0.2%	+4	1	0.7%	±0	63	0.2%	+9
	軽二輪	原付二種	172	0.7%	-1	4	2.7%	+1	197	0.7%	-16	
		一般原付	448	1.7%	-2	8	5.4%	±0	528	1.8%	+2	
				705	2.7%	-10	14	9.5%	-1	826	2.7%	-18
			875	3.4%	+36	6	4.1%	±0	989	3.3%	+10	
			1,580	6.1%	+26	20	13.5%	-1	1,815	6.0%	-8	
路面電車			-	0.0%	-1	-	0.0%	±0	-	0.0%	-2	
列 車			-	0.0%	±0	-	0.0%	±0	-	0.0%	±0	
軽車両	自転車		1,239	4.8%	+62	18	12.2%	±0	1,350	4.5%	+54	
	その他		1	0.0%	-2	-	0.0%	±0	1	0.0%	-2	
歩 行 者			23	0.1%	+2	19	12.8%	+5	4	0.0%	-4	
不 明			324	1.2%	-28	-	0.0%	±0	343	1.1%	-63	
合 計			25,951	100.0%	+442	148	100.0%	+7	30,097	100.0%	+337	

(2) 第1当事者×第2当事者

2当	1当											合計
	乗用車	貨物車	特殊車	自動二輪車	一般原付	自転車	その他の軽車両	列車路面電車	歩行者	不明		
乗用車	件数	5,245	1,944	5	154	146	117	-	-	11	80	7,702
	死者数	3	1	-	-	1	3	-	-	10	-	18
	負傷者数	7,416	2,706	11	219	173	123	-	-	1	93	10,742
貨物車	件数	1,254	699	3	41	24	39	-	-	2	16	2,078
	死者数	1	1	-	2	1	6	-	-	2	-	13
	負傷者数	1,580	930	4	48	25	34	-	-	-	18	2,639
特殊車	件数	1	-	1	-	-	-	-	-	-	-	2
	死者数	-	-	-	-	-	-	-	-	-	-	-
	負傷者数	1	-	1	-	-	-	-	-	-	-	2
自動二輪車	件数	1,953	532	1	80	89	51	-	-	5	30	2,741
	死者数	9	5	-	-	-	-	-	-	2	-	16
	負傷者数	2,038	556	1	94	119	65	-	-	3	31	2,907
一般原付	件数	1,468	460	2	56	96	51	-	-	-	14	2,147
	死者数	-	3	1	-	-	-	-	-	-	-	4
	負傷者数	1,497	466	1	63	119	68	-	-	-	14	2,228
自転車	件数	5,406	1,637	5	252	389	573	-	-	-	113	8,375
	死者数	6	12	-	-	-	-	-	-	-	-	18
	負傷者数	5,510	1,653	5	284	423	657	-	-	-	116	8,648
その他の軽車両	件数	-	-	-	-	-	-	-	-	-	-	-
	死者数	-	-	-	-	-	-	-	-	-	-	-
	負傷者数	-	-	-	-	-	-	-	-	-	-	-
列車路面電車	件数	-	-	-	-	-	-	-	-	5	-	5
	死者数	-	-	-	-	-	-	-	-	5	-	5
	負傷者数	-	-	-	-	-	-	-	-	-	-	-
歩行者	件数	1,585	391	5	87	115	387	1	-	-	71	2,642
	死者数	18	14	-	1	-	1	-	-	-	-	34
	負傷者数	1,605	385	5	91	117	390	1	-	-	71	2,665
物件等	件数	158	28	1	33	16	17	-	-	-	-	253
	死者数	13	4	-	11	4	8	-	-	-	-	40
	負傷者数	186	26	1	25	13	9	-	-	-	-	260
不明	件数	-	-	-	2	-	4	-	-	-	-	6
	死者数	-	-	-	-	-	-	-	-	-	-	-
	負傷者数	-	-	-	2	-	4	-	-	-	-	6
合計	件数	17,070	5,691	23	705	875	1,239	1	-	23	324	25,951
	死者数	50	40	1	14	6	18	-	-	19	-	148
	負傷者数	19,833	6,722	29	826	989	1,350	1	-	4	343	30,097

(3) 年齢層別第1当事者数

年齢層	車種	車種										合計
		乗用車	貨物車	特殊車	自動二輪車	一般原付	自転車	その他の軽車両	列車 路面電車	歩行者	不明	
全 事 故	15歳以下	-	-	-	4	5	93	-	-	1	-	103
	16歳～19歳	369	57	-	128	156	197	-	-	-	-	907
	20歳～24歳	1,527	475	1	97	140	146	-	-	-	-	2,386
	25歳～29歳	1,455	550	1	68	56	115	-	-	1	-	2,246
	30歳～34歳	1,171	479	-	52	65	73	-	-	-	-	1,840
	35歳～39歳	1,215	410	1	47	51	81	-	-	-	-	1,805
	40歳～44歳	1,372	443	2	55	40	82	-	-	-	-	1,994
	45歳～49歳	1,562	568	4	52	54	64	-	-	3	-	2,307
	50歳～54歳	1,806	741	4	69	54	71	-	-	-	-	2,745
	55歳～59歳	1,483	644	4	41	60	81	-	-	2	-	2,315
	60歳～64歳	1,175	483	1	44	45	56	1	-	-	-	1,805
	65歳～69歳	1,064	309	1	19	42	40	-	-	-	-	1,475
	70歳～74歳	1,260	263	3	14	45	47	-	-	2	-	1,634
	75歳以上	1,611	269	1	15	62	93	-	-	14	-	2,065
不明	-	-	-	-	-	-	-	-	-	324	324	
		17,070	5,691	23	705	875	1,239	1	-	23	324	25,951
死 亡 事 故	15歳以下	-	-	-	-	-	-	-	-	-	-	-
	16歳～19歳	1	-	-	3	1	-	-	-	-	-	5
	20歳～24歳	3	2	-	3	-	1	-	-	-	-	9
	25歳～29歳	4	5	-	1	-	2	-	-	-	-	12
	30歳～34歳	4	3	-	1	-	-	-	-	-	-	8
	35歳～39歳	-	-	-	1	-	-	-	-	-	-	1
	40歳～44歳	4	2	-	1	1	-	-	-	-	-	8
	45歳～49歳	3	4	-	1	-	-	-	-	3	-	11
	50歳～54歳	7	7	1	-	-	2	-	-	-	-	17
	55歳～59歳	2	7	-	1	-	2	-	-	2	-	14
	60歳～64歳	5	4	-	-	-	1	-	-	-	-	10
	65歳～69歳	2	3	-	1	1	1	-	-	-	-	8
	70歳～74歳	5	1	-	1	1	1	-	-	2	-	11
	75歳以上	7	2	-	-	2	8	-	-	12	-	31
不明	-	-	-	-	-	-	-	-	-	-	-	
		47	40	1	14	6	18	-	-	19	-	145

(4) 第1当事者別事故車種の免許経過年数

免許経過年数	車種	車種					合計
		乗用車	貨物車	特殊車	自動二輪車	一般原付	
全 事 故	1年未満	469	104	-	61	107	741
	1年以上2年未満	612	147	-	61	89	909
	2年以上3年未満	586	163	-	45	62	856
	3年以上4年未満	312	107	-	15	26	460
	4年以上5年未満	527	218	-	28	41	814
	5年以上10年未満	1,762	713	3	84	73	2,635
	10年以上	12,739	4,215	20	368	448	17,790
	無免許等	63	24	-	43	22	152
	不明	-	-	-	-	7	7
		17,070	5,691	23	705	875	24,364
死 亡 事 故	1年未満	2	1	-	2	1	6
	1年以上2年未満	1	1	-	1	-	3
	2年以上3年未満	-	-	-	2	-	2
	3年以上4年未満	2	-	-	-	-	2
	4年以上5年未満	1	2	-	-	-	3
	5年以上10年未満	4	8	-	1	-	13
	10年以上	36	28	1	7	5	77
	無免許等	1	-	-	1	-	2
	不明	-	-	-	-	-	-
		47	40	1	14	6	108

注：第1当事者になった一般原付以上の運転者数を計上した。

7 場 所 別

(1) 道路形状

◆ 交差点における事故件数は11,950件(46.0%)で、交差点付近での件数を含めると16,175件(62.3%)となる。

区分	道路形状			交差点等				単 路				踏切	一般交通の場所	合 計
	交差点	交差点付近		トンネル	橋	カーブ屈折	その他							
件 数	11,950	4,225	16,175	43	270	353	8,660	9,326	11	439	25,951			
構成率	46.0%	16.3%	62.3%	0.2%	1.0%	1.4%	33.4%	35.9%	0.04%	1.7%	100.0%			
死 者 数	49	50	99	3	4	10	25	42	6	1	148			
構成率	33.1%	33.8%	66.9%	2.0%	2.7%	6.8%	16.9%	28.4%	4.1%	0.7%	100.0%			
負 傷 者 数	13,054	5,168	18,222	65	367	423	10,521	11,376	5	494	30,097			
構成率	43.4%	17.2%	60.5%	0.2%	1.2%	1.4%	35.0%	37.8%	0.02%	1.6%	100.0%			

<信号機設置・未設置交差点別事故類型別>

◆ 信号機設置交差点の事故件数は、「車両相互・右折時」の事故が多く、1,656件(30.9%)となっている。

◆ 信号機未設置交差点の事故件数は、「車両相互・出合頭」の事故が多く、4,545件(68.9%)となっている。

信号機の有無	信号機設置				信号機未設置				合 計			
	件 数	構成率	死者数	負傷者数	件 数	構成率	死者数	負傷者数	件 数	構成率	死者数	負傷者数
合 計	5,354	100.0%	37	5,982	6,596	100.0%	12	7,072	11,950	100.0%	49	13,054
人 対 車 両	645	12.0%	14	657	571	8.7%	5	574	1,216	10.2%	19	1,231
横断歩道横断中	567	10.6%	9	583	127	1.9%	-	129	694	5.8%	9	712
その他横断中	47	0.9%	4	44	299	4.5%	4	299	346	2.9%	8	343
そ の 他	31	0.6%	1	30	145	2.2%	1	146	176	1.5%	2	176
車 両 相 互	4,678	87.4%	20	5,286	6,006	91.1%	5	6,477	10,684	89.4%	25	11,763
出 合 頭	1,058	19.8%	4	1,203	4,545	68.9%	2	4,891	5,603	46.9%	6	6,094
右 折 時	1,656	30.9%	11	1,846	474	7.2%	-	496	2,130	17.8%	11	2,342
左 折 時	1,035	19.3%	4	1,065	375	5.7%	-	385	1,410	11.8%	4	1,450
追 突	556	10.4%	-	727	222	3.4%	-	280	778	6.5%	-	1,007
追 越・追 抜	130	2.4%	-	157	78	1.2%	-	89	208	1.7%	-	246
正 面 衝 突	36	0.7%	-	44	23	0.3%	-	25	59	0.5%	-	69
そ の 他	207	3.9%	1	244	289	4.4%	3	311	496	4.2%	4	555
車 両 単 独	31	0.6%	3	39	19	0.3%	2	21	50	0.4%	5	60
工 作 物 衝 突	19	0.4%	3	24	7	0.1%	2	8	26	0.2%	5	32
転 倒	2	0.0%	-	2	2	0.0%	-	2	4	0.0%	-	4
そ の 他	10	0.2%	-	13	10	0.2%	-	11	20	0.2%	-	24

(2) 道路線形

道路線形	カーブ・屈折						直 線			一般交通の場所	合 計		
	右			左			上り	下り	平坦				
	上り	下り	平坦	上り	下り	平坦							
件 数	37	34	329	22	41	230	693	393	687	23,739	24,819	439	25,951
構成率	0.1%	0.1%	1.3%	0.1%	0.2%	0.9%	2.7%	1.5%	2.6%	91.5%	95.6%	1.7%	100.0%
死 者 数	-	2	11	-	1	6	20	4	1	122	127	1	148
構成率	0.0%	1.4%	7.4%	0.0%	0.7%	4.1%	13.5%	2.7%	0.7%	82.4%	85.8%	0.7%	100.0%
負 傷 者 数	41	39	376	23	55	263	797	471	873	27,462	28,806	494	30,097
構成率	0.1%	0.1%	1.2%	0.1%	0.2%	0.9%	2.6%	1.6%	2.9%	91.2%	95.7%	1.6%	100.0%

注：上り・下りは、1当となった車両等の進行方向の勾配を表す。ただし、歩行者が1当の場合は、相手車両等の進行方向の勾配を表す。

《交通事故多発交差点》

順位	発生件数	交 差 点 名	所 在 地
1	19	長居	大阪市住吉区
2	16	谷町9丁目	大阪市天王寺区
3	15	谷町4丁目	大阪市中央区
4	14	上本町6丁目	大阪市天王寺区
4	14	梅新東	大阪市北区
4	14	瓜破	大阪市平野区
7	13	天神橋6丁目	大阪市北区
8	12	西本町	大阪市西区
8	12	森ノ宮駅前	大阪市中央区
8	12	淀屋橋	大阪市中央区
8	12	難波	大阪市中央区
8	12	池之宮北	枚方市
13	11	東天満	大阪市北区
13	11	三宅ランプ北	松原市
13	11	梅田新道	大阪市北区
16	10	湊町南	大阪市浪速区
16	10	阿波座1丁目	大阪市西区
16	10	桜橋東	大阪市北区
16	10	北条町1丁	堺市西区
16	10	讃良川	寝屋川市
16	10	津田北町3丁目	枚方市
16	10	今里	大阪市東成区
16	10	被服団地前	東大阪市

※ 事故件数が10件以上の信号交差点(付近を含む)を計上した。

8 道 路 別

(1) 道路種別

道路種別	区分	件数	死者数		負傷者数					
			構成率	前年比	構成率	前年比				
高速自動車国道		255	1.0%	+10	4	2.7%	-3	403	1.3%	-8
指定自動車専用道路		486	1.9%	+15	3	2.0%	-1	782	2.6%	+49
一般国道		5,127	19.8%	-60	35	23.6%	+11	6,315	21.0%	-139
主要地方道		6,381	24.6%	+81	36	24.3%	-7	7,502	24.9%	+59
一般府道		1,993	7.7%	-135	12	8.1%	±0	2,307	7.7%	-176
市町村道		11,157	43.0%	+596	55	37.2%	+5	12,163	40.4%	+622
その他の道路		552	2.1%	-65	3	2.0%	+2	625	2.1%	-70
合計		25,951	100.0%	+442	148	100.0%	+7	30,097	100.0%	+337

(2) 路線

ア 高速道路等

路線	区域	大阪市内			堺市域内			政令市域外			合計			
		件数	死者数	負傷者数	件数	死者数	負傷者数	件数	死者数	負傷者数	件数	死者数	負傷者数	
高速自動車国道	中央自動車道	上り	-	-	-	-	-	31	-	48	31	-	48	
	西宮線(名神)	下り	-	-	-	-	-	29	2	47	29	2	47	
	近畿自動車道	上り	10	-	12	-	-	75	-	113	85	-	125	
	天理吹田線	下り	7	-	11	-	-	47	-	77	54	-	88	
	近畿自動車道	上り	-	-	-	6	-	7	10	2	14	16	2	21
	松原那智勝浦線	下り	-	-	-	5	-	10	18	-	28	23	-	38
	近畿自動車道	上り	-	-	-	-	-	3	-	3	3	-	3	
	名古屋神戸線	下り	-	-	-	-	-	5	-	7	5	-	7	
	中国縦貫自動車道	上り	-	-	-	-	-	3	-	16	3	-	16	
		下り	-	-	-	-	-	6	-	10	6	-	10	
関西国際空港線	上り	-	-	-	-	-	-	-	-	-	-	-		
	下り	-	-	-	-	-	-	-	-	-	-	-		
		17	-	23	11	-	17	227	4	363	255	4	403	
指定自動車専用道路	阪神	大阪池田(環状)線	49	-	69	-	-	-	-	-	49	-	69	
		大阪池田(空港)線	25	-	45	-	-	25	-	40	50	-	85	
		大阪守口線	16	-	24	-	-	2	-	2	18	-	26	
		大阪東大阪線	52	-	81	-	-	24	-	39	76	-	120	
		大阪堺線	23	-	39	10	1	14	-	-	33	1	53	
		西大阪線	2	-	5	-	-	-	-	-	2	-	5	
		森小路線	1	-	1	-	-	-	-	-	1	-	1	
		湾岸線	25	-	34	17	-	28	28	1	41	70	1	103
		大阪松原線	34	1	75	-	-	2	-	2	36	1	77	
		大阪西宮線	17	-	29	-	-	-	-	-	17	-	29	
		大阪港線	28	-	48	-	-	-	-	-	28	-	48	
		湾岸北線	14	-	22	-	-	-	-	-	14	-	22	
		淀川左岸線	3	-	4	-	-	-	-	-	3	-	4	
		大和川線	-	-	-	20	-	30	2	-	3	22	-	33
			289	1	476	47	1	72	83	1	127	419	3	675
用道路	第二阪奈道路	-	-	-	-	-	-	3	-	3	3	-	3	
	国道26号(阪神高速接続部)	-	-	-	11	-	16	-	-	-	11	-	16	
	第二京阪道路	-	-	-	-	-	-	39	-	67	39	-	67	
	南阪奈道路	-	-	-	1	-	1	5	-	7	6	-	8	
	関西国際空港連絡橋	-	-	-	-	-	-	4	-	9	4	-	9	
箕面有料道路	-	-	-	-	-	-	4	-	4	4	-	4		
		289	1	476	59	1	89	138	1	217	486	3	782	
高速道路等合計		306	1	499	70	1	106	365	5	580	741	7	1,185	

イ 一般国道

路線	区域	大阪市内			堺市域内			政令市域外			合計		
		件数	死者数	負傷者数	件数	死者数	負傷者数	件数	死者数	負傷者数	件数	死者数	負傷者数
一般	1号	218	1	260	-	-	-	319	2	371	537	3	631
	国道1号大阪北道路	-	-	-	-	-	-	214	1	296	214	1	296
	2号	137	3	158	-	-	-	-	-	-	137	3	158
	25号	279	-	348	-	-	-	84	1	100	363	1	448
	26号	137	2	165	163	1	197	405	2	562	705	5	924
	国道26号第二阪和国道	-	-	-	-	-	-	9	-	11	9	-	11
	国道26号第二阪和国道側道部	-	-	-	-	-	-	7	-	10	7	-	10
	43号	118	-	152	-	-	-	-	-	-	118	-	152
	163号	36	-	54	-	-	-	122	3	136	158	3	190
	165号	-	-	-	-	-	-	17	-	22	17	-	22
166号	-	-	-	-	-	-	8	-	8	8	-	8	
国道	168号	-	-	-	-	-	-	23	-	26	23	-	26
	170号(外環状)	-	-	-	-	-	-	653	5	800	653	5	800
	170号(旧路線等)	-	-	-	-	-	-	165	-	184	165	-	184
	171号	-	-	-	-	-	-	253	2	304	253	2	304
	172号	71	-	93	-	-	-	-	-	-	71	-	93
	173号	-	-	-	-	-	-	30	1	34	30	1	34
	176号	108	-	124	-	-	-	141	-	164	249	-	288
	176号(バイパス)	-	-	-	-	-	-	1	-	2	1	-	2
	307号	-	-	-	-	-	-	39	-	42	39	-	42
	308号	113	1	134	-	-	-	142	-	169	255	1	303
	309号	44	-	59	57	1	72	107	1	138	208	2	269
	309号(旧路線等)	1	-	1	-	-	-	-	-	-	1	-	1
	310号	-	-	-	101	-	121	46	-	50	147	-	171
	371号	-	-	-	-	-	-	28	1	34	28	1	34
	423号	143	-	201	-	-	-	143	-	194	286	-	395
477号	-	-	-	-	-	-	2	-	3	2	-	3	
479号	308	6	365	-	-	-	86	-	95	394	6	460	
480号	-	-	-	-	-	-	34	-	41	34	-	41	
481号	-	-	-	-	-	-	15	1	15	15	1	15	
		1,713	13	2,114	321	2	390	3,093	20	3,811	5,127	35	6,315

ウ 主要地方道

路線	区域	大阪市内			堺市内			政令市域外			合計		
		件数	死者数	負傷者数	件数	死者数	負傷者数	件数	死者数	負傷者数	件数	死者数	負傷者数
主	大阪中央環状線	112	1	131	91	-	110	668	5	813	871	6	1,054
	大阪和泉線	212	-	233	105	1	126	124	1	141	441	2	500
	大阪高槻線	87	1	99	-	-	-	124	-	139	211	1	238
	大阪池田線	87	-	107	-	-	-	60	-	73	147	-	180
	大阪高石線	33	-	37	-	-	-	92	-	113	125	-	150
	大塚和野線	138	-	167	180	-	215	-	-	-	318	-	382
	大塚高田線	-	-	-	27	-	32	74	1	82	101	1	114
	大塚臨海線	157	-	200	59	-	73	120	1	146	336	1	419
	大塚富田線	-	-	-	51	-	58	3	-	3	54	-	61
	大塚尾方線	-	-	-	-	-	-	119	1	138	119	1	138
要	京都守口線	-	-	-	-	-	-	168	-	195	168	-	195
	茨木寝屋川線	-	-	-	-	-	38	-	42	38	-	42	
	大阪伊丹線	132	3	147	-	-	-	-	-	-	132	3	147
	大阪高槻線	104	1	119	-	-	-	66	-	72	170	1	191
	大塚三高槻線	-	-	-	-	-	-	73	-	82	73	-	82
	枚方交野線	-	-	-	-	-	-	170	-	200	170	-	200
	旧大阪中央環状線	14	-	15	-	-	-	141	-	162	155	-	177
	泉大津美原線	-	-	-	142	-	166	49	-	58	191	-	224
	泉佐野岩出線	-	-	-	-	-	-	80	1	104	80	1	104
	岬加太港線	-	-	-	-	-	-	4	-	4	4	-	4
地	大阪国際空港線	-	-	-	-	-	-	3	-	3	3	-	3
	柏原駒ヶ谷千早赤阪線	-	-	-	-	-	-	19	-	19	19	-	19
	堺狭山線	-	-	-	160	-	195	7	-	9	167	-	204
	枚方高槻線	-	-	-	-	-	-	34	1	41	34	1	41
	大阪東大阪線	9	-	9	-	-	-	89	-	104	98	-	113
	大阪狭山線	42	-	50	12	-	12	40	-	46	94	-	108
	箕面池田線	-	-	-	-	-	-	25	-	26	25	-	26
	貝塚中央線	-	-	-	-	-	-	35	-	40	35	-	40
	大阪岸和田南海線	-	-	-	-	-	-	2	-	2	2	-	2
	松之浜曾根線	-	-	-	-	-	-	1	-	2	1	-	2
方	住吉八尾線	45	-	50	-	-	-	-	-	-	45	-	50
	八尾茨木線	3	-	4	-	-	-	152	1	178	155	1	182
	堺かつらぎ線	-	-	-	82	-	106	1	-	1	83	-	107
	豊中亀岡線	-	-	-	-	-	-	63	-	68	63	-	68
	枚方亀岡線	-	-	-	-	-	-	14	-	16	14	-	16
	堺羽曳野線	-	-	-	12	-	13	55	1	62	67	1	75
	泉佐野打田線	-	-	-	-	-	-	15	-	21	15	-	21
	岸和田牛滝山貝塚線	-	-	-	-	-	-	42	-	51	42	-	51
	旧泉大津美原線	-	-	-	10	1	10	-	-	-	10	1	10
	枚方富田林泉佐野線	-	-	-	-	-	-	24	-	31	24	-	31
道	伊丹豊中線	-	-	-	-	-	-	18	-	20	18	-	20
	茨木亀岡線	-	-	-	-	-	-	13	-	13	13	-	13
	茨木能勢線	-	-	-	-	-	-	6	-	6	6	-	6
	富田林太子線	-	-	-	-	-	-	6	-	8	6	-	8
	園部能勢線	-	-	-	-	-	-	-	-	-	-	-	-
	美原太子線	-	-	-	9	-	9	28	-	35	37	-	44
	枚方大和郡山線	-	-	-	-	-	-	15	1	15	15	1	15
	旧大阪高石線	-	-	-	14	-	15	-	-	-	14	-	15
	旧大阪狭山線	1	-	1	-	-	-	-	-	-	1	-	1
	旧枚方交野寝屋川線	-	-	-	-	-	-	1	-	1	1	-	1
道	泉大津美原線高架部(堺泉北道路)	-	-	-	4	-	4	7	-	13	11	-	17
	茨木摂津線	-	-	-	-	-	-	78	-	98	78	-	98
	大阪港八尾線	93	1	114	-	-	-	37	-	45	130	1	159
	大富田林泉大津線	-	-	-	42	1	54	80	2	94	122	3	148
	岸和田港塔原線	-	-	-	-	-	-	27	-	28	27	-	28
	和歌山貝塚線	-	-	-	-	-	-	30	-	33	30	-	33
	西京高槻線	-	-	-	-	-	-	18	-	21	18	-	21
	枚方山城線	-	-	-	-	-	-	3	-	4	3	-	4
	伏見柳谷高槻線	-	-	-	-	-	-	13	-	13	13	-	13
	大阪環状線	179	4	220	-	-	-	-	-	-	179	4	220
道	福島桜島線	47	1	53	-	-	-	-	-	-	47	1	53
	難波境川線	56	-	67	-	-	-	-	-	-	56	-	67
	天神橋天王寺線	63	-	74	-	-	-	-	-	-	63	-	74
	福町浜町線	18	-	20	-	-	-	-	-	-	18	-	20
	築港深江線	202	-	241	-	-	-	-	-	-	202	-	241
	南北線	84	3	91	-	-	-	-	-	-	84	3	91
	中津太子橋線	53	1	62	-	-	-	-	-	-	53	1	62
	九条梅田線	15	-	19	-	-	-	-	-	-	15	-	19
	赤川天王寺線	63	-	72	-	-	-	-	-	-	63	-	72
	浜口南港線	16	-	16	-	-	-	-	-	-	16	-	16
道	浪速鶴町線	23	1	23	-	-	-	-	-	-	23	1	23
	上新庄生野線	65	-	70	-	-	-	-	-	-	65	-	70
	四天王寺異線	54	-	59	-	-	-	-	-	-	54	-	59
		2,207	17	2,570	1,000	3	1,198	3,174	16	3,734	6,381	36	7,502

全事故

工 一般府道

路線	区域	大阪市域内			堺市域内			政令市域外			合 計		
		件数	死者数	負傷者数	件数	死者数	負傷者数	件数	死者数	負傷者数	件数	死者数	負傷者数
一	恵美須南森町線	112	-	126	-	-	-	-	-	-	112	-	126
	大阪枚岡奈良線	117	-	142	-	-	-	50	1	60	167	1	202
	大阪八尾線	63	1	73	-	-	-	43	1	51	106	2	124
	大堀堺線	-	-	-	40	-	47	47	-	58	87	-	105
	石切大坂線	57	-	68	-	-	-	22	1	22	79	1	90
	住吉八尾線	42	1	50	-	-	-	15	-	17	57	1	67
	大阪羽曳野線	21	-	24	-	-	-	12	-	13	33	-	37
	高槻茨木線	-	-	-	-	-	-	29	-	33	29	-	33
	枚方茨木線	-	-	-	-	-	-	53	-	54	53	-	54
	南千里茨木駐車場線	-	-	-	-	-	-	19	-	22	19	-	22
般	箕面摂津線	-	-	-	-	-	-	6	-	6	6	-	6
	豊中摂津線	-	-	-	-	-	-	26	-	32	26	-	32
	吹田箕面線	-	-	-	-	-	-	28	-	30	28	-	30
	豊中吹田線	-	-	-	-	-	-	17	-	18	17	-	18
	交野久御山線	-	-	-	-	-	-	54	-	67	54	-	67
	杉田口禁野線	-	-	-	-	-	-	50	-	55	50	-	55
	木屋門真線	-	-	-	-	-	-	25	-	28	25	-	28
	守口門真線	-	-	-	-	-	-	26	1	25	26	1	25
	八尾道明寺線	-	-	-	-	-	-	36	-	46	36	-	46
	深井畑山宿院線	-	-	-	26	-	28	-	-	-	26	-	28
府	堺阪南線	-	-	-	17	-	19	140	-	163	157	-	182
	我堂金岡線	-	-	-	17	-	21	6	-	6	23	-	27
	堺泉北環状線	-	-	-	63	-	80	10	-	13	73	-	93
	春木大町線	-	-	-	-	-	-	2	-	2	2	-	2
	水間和泉橋本停車場線	-	-	-	-	-	-	8	-	8	8	-	8
	土丸栄線	-	-	-	-	-	-	17	1	18	17	1	18
	森屋狭山線	-	-	-	-	-	-	44	-	55	44	-	55
	東鳥取南海線	-	-	-	-	-	-	2	-	2	2	-	2
	亀岡能勢線	-	-	-	-	-	-	1	-	1	1	-	1
	能勢猪名川線	-	-	-	-	-	-	1	-	1	1	-	1
道	菽谷西五百住線	-	-	-	-	-	-	4	-	4	4	-	4
	鳥飼八丁富田線	-	-	-	-	-	-	13	-	17	13	-	17
	正雀一津屋線	-	-	-	-	-	-	20	-	23	20	-	23
	沢良宜東千里丘停車場線	-	-	-	-	-	-	10	1	11	10	1	11
	伊丹池田線	-	-	-	-	-	-	7	-	7	7	-	7
	熊野大阪線	13	-	14	-	-	-	8	-	9	21	-	23
	西宮豊中線	-	-	-	-	-	-	23	-	31	23	-	31
	庄本牛立線	-	-	-	-	-	-	9	-	14	9	-	14
	長尾八幡線	-	-	-	-	-	-	9	-	9	9	-	9
	木屋交野線	-	-	-	-	-	-	15	-	16	15	-	16
道	北大日竜田線	-	-	-	-	-	-	12	-	12	12	-	12
	深野南寺方大阪線	3	-	3	-	-	-	29	1	34	32	1	37
	平野守口線	21	-	22	-	-	-	-	-	-	21	-	22
	柏村南本町線	-	-	-	-	-	-	8	-	8	8	-	8
	本堂高井田線	-	-	-	-	-	-	2	-	2	2	-	2
	西藤井寺線	-	-	-	10	1	15	12	-	15	22	1	30
	島泉伊賀線	-	-	-	-	-	-	3	-	4	3	-	4
	河内長野美原線	-	-	-	2	-	2	11	-	13	13	-	15
	香芝太子線	-	-	-	-	-	-	-	-	-	-	-	-
	郡戸大堀線	-	-	-	-	-	-	13	-	13	13	-	13
道	和田福泉線	-	-	-	12	-	13	3	-	3	15	-	16
	和別所草部線	-	-	-	7	-	7	-	-	-	7	-	7
	信田高石線	-	-	-	-	-	-	13	-	13	13	-	13
	父鬼和気線	-	-	-	-	-	-	15	-	21	15	-	21
	田治米忠岡線	-	-	-	-	-	-	5	-	5	5	-	5
	三林岡山線	-	-	-	-	-	-	52	-	60	52	-	60
	和気岸和田線	-	-	-	-	-	-	10	-	12	10	-	12
	春木岸和田線	-	-	-	-	-	-	21	-	28	21	-	28
	鳥取吉見泉佐野線	-	-	-	-	-	-	16	-	17	16	-	17
	旧住吉八尾線	2	-	2	-	-	-	-	-	-	2	-	2
道	天王亀岡線	-	-	-	-	-	-	-	-	-	-	-	-
	島能勢線	-	-	-	-	-	-	-	-	-	-	-	-
	宿野下田線	-	-	-	-	-	-	-	-	-	-	-	-
	吉野下田尻線	-	-	-	-	-	-	-	-	-	-	-	-
	野間出野一庫線	-	-	-	-	-	-	-	-	-	-	-	-
	国崎野間口線	-	-	-	-	-	-	-	-	-	-	-	-
	余野車作線	-	-	-	-	-	-	-	-	-	-	-	-
	余野茨木線	-	-	-	-	-	-	11	-	14	11	-	14
	柚原向日線	-	-	-	-	-	-	-	-	-	-	-	-
	絹延橋停車場線	-	-	-	-	-	-	-	-	-	-	-	-

路線	区域	大阪市内			堺市域内			政令市域外			合 計		
		件数	死者数	負傷者数	件数	死者数	負傷者数	件数	死者数	負傷者数	件数	死者数	負傷者数
一般	忍頂寺福井線	-	-	-	-	-	-	-	-	-	-	-	-
	柳谷島本線	-	-	-	-	-	-	1	-	1	1	-	1
	桜井停車場線	-	-	-	-	-	-	1	-	2	1	-	2
	山田上小野原線	-	-	-	-	-	-	8	-	8	8	-	8
	旧大堀塚線	-	-	-	-	-	-	5	-	5	5	-	5
	安満前島線	-	-	-	-	-	-	1	-	1	1	-	1
	総持寺停車場線	-	-	-	-	-	-	2	-	5	2	-	5
	摂津富田停車場線	-	-	-	-	-	-	6	-	6	6	-	6
	茨木停車場線	-	-	-	-	-	-	-	-	-	-	-	-
	三島江茨木線	-	-	-	-	-	-	16	-	18	16	-	18
	正雀停車場線	-	-	-	-	-	-	7	-	8	7	-	8
	相川停車場線	1	-	1	-	-	-	2	-	2	3	-	3
	私市太秦線	-	-	-	-	-	-	4	-	4	4	-	4
	四條畷停車場線	-	-	-	-	-	-	7	-	7	7	-	7
	大東四條畷線	-	-	-	-	-	-	7	-	8	7	-	8
	野崎停車場線	-	-	-	-	-	-	-	-	-	-	-	-
	中垣内南田原線	-	-	-	-	-	-	5	-	6	5	-	6
	鴻池新田停車場線	-	-	-	-	-	-	3	-	6	3	-	6
	鴻池新田停車場鴻池線	-	-	-	-	-	-	-	-	-	-	-	-
	枚岡停車場線	-	-	-	-	-	-	-	-	-	-	-	-
	布施停車場線	1	-	1	-	-	-	9	-	10	10	-	11
	東高安停車場線	-	-	-	-	-	-	2	-	2	2	-	2
	八尾停車場線	-	-	-	-	-	-	3	-	3	3	-	3
	山本黒谷線	-	-	-	-	-	-	3	1	2	3	1	2
柏原停車場大泉線	-	-	-	-	-	-	2	-	2	2	-	2	
道明寺停車場線	-	-	-	-	-	-	-	-	-	-	-	-	
堺港線	-	-	-	-	-	-	-	-	-	-	-	-	
竹内河南線	-	-	-	-	-	-	-	-	-	-	-	-	
西鳳東線	-	-	-	8	-	8	-	-	-	8	-	8	
上河内富田林線	-	-	-	-	-	-	2	-	2	2	-	2	
甘南備川向線	-	-	-	-	-	-	5	-	5	5	-	5	
富田林狭山線	-	-	-	-	-	-	5	-	5	5	-	5	
石津川停車場石津線	-	-	-	-	-	-	-	-	-	-	-	-	
富田林五条線	-	-	-	-	-	-	3	-	3	3	-	3	
東阪三日市線	-	-	-	-	-	-	-	-	-	-	-	-	
平尾鳳車場線	-	-	-	1	-	1	-	-	-	1	-	1	
中津原寺元線	-	-	-	-	-	-	-	-	-	-	-	-	
浜寺公園停車場線	-	-	-	-	-	-	-	-	-	-	-	-	
羽衣停車場線	-	-	-	-	-	-	1	-	2	1	-	2	
河内長野千早城跡線	-	-	-	-	-	-	-	-	-	-	-	-	
大野天野線	-	-	-	-	-	-	-	-	-	-	-	-	
河内長野かつらぎ線	-	-	-	-	-	-	7	-	7	7	-	7	
高石停車場線	-	-	-	-	-	-	2	1	1	2	1	1	
加賀田片添線	-	-	-	-	-	-	2	-	3	2	-	3	
大津港線	-	-	-	-	-	-	-	-	-	-	-	-	
槇尾山仏並線	-	-	-	-	-	-	-	-	-	-	-	-	
東貝塚停車場線	-	-	-	-	-	-	1	-	1	1	-	1	
日根野羽倉崎線	-	-	-	-	-	-	9	-	9	9	-	9	
新家田尻線	-	-	-	-	-	-	2	-	2	2	-	2	
大苗代岡田浦停車場線	-	-	-	-	-	-	-	-	-	-	-	-	
岡田浦停車場線	-	-	-	-	-	-	-	-	-	-	-	-	
和泉砂川停車場線	-	-	-	-	-	-	1	-	1	1	-	1	
樽井停車場樽井線	-	-	-	-	-	-	-	-	-	-	-	-	
自然田鳥取線	-	-	-	-	-	-	8	-	11	8	-	11	
尾崎停車場線	-	-	-	-	-	-	-	-	-	-	-	-	
淡輪停車場線	-	-	-	-	-	-	2	-	2	2	-	2	
木ノ本岬線	-	-	-	-	-	-	-	-	-	-	-	-	
泉州山手線(三林岡山線)	-	-	-	-	-	-	-	-	-	-	-	-	
泉佐野熊取線	-	-	-	-	-	-	5	-	7	5	-	7	
金田門真停車場線	-	-	-	-	-	-	3	-	3	3	-	3	
星田停車場線	-	-	-	-	-	-	1	-	1	1	-	1	
和歌山阪南線	-	-	-	-	-	-	31	-	36	31	-	36	
大和田千船線	-	-	-	-	-	-	-	-	-	-	-	-	
杉生能勢線	-	-	-	-	-	-	-	-	-	-	-	-	
和泉橋本停車場線	-	-	-	-	-	-	2	-	2	2	-	2	
旭西淀川自転車道線	-	-	-	-	-	-	-	-	-	-	-	-	
北河内自転車道線	-	-	-	-	-	-	-	-	-	-	-	-	
大阪吹田自転車道線	1	-	1	-	-	-	-	-	-	1	-	1	
八尾河内長野自転車道線	-	-	-	-	-	-	-	-	-	-	-	-	
豊能池田線	-	-	-	-	-	-	7	-	9	7	-	9	
		454	2	527	203	1	241	1,336	9	1,539	1,993	12	2,307

オ 市町村道

路線		大阪市内			堺市内			政令市域外			合 計		
		件数	死者数	負傷者数	件数	死者数	負傷者数	件数	死者数	負傷者数	件数	死者数	負傷者数
市	堂島十三線	6	-	7	-	-	-	-	-	-	6	-	7
	中之島桜川線	11	-	12	-	-	-	-	-	-	11	-	12
	天満橋筋線	14	-	14	-	-	-	-	-	-	14	-	14
	都島阿倍野線	29	-	42	-	-	-	-	-	-	29	-	42
	尼崎平野線	24	-	29	-	-	-	-	-	-	24	-	29
	津守阿倍野杭全線	20	-	20	-	-	-	-	-	-	20	-	20
	扇町線	15	-	17	-	-	-	-	-	-	15	-	17
	本町左専道線	18	-	18	-	-	-	-	-	-	18	-	18
	江戸堀北通線	15	-	17	-	-	-	-	-	-	15	-	17
	西野田中津線	4	-	4	-	-	-	-	-	-	4	-	4
町	豊崎鷺洲線	7	-	9	-	-	-	-	-	-	7	-	9
	難波足代線	1	-	1	-	-	-	-	-	-	1	-	1
	安治川南岸線	5	-	5	-	-	-	-	-	-	5	-	5
	大和川北岸線	10	-	11	-	-	-	-	-	-	10	-	11
	十三吹田線	7	-	9	-	-	-	-	-	-	7	-	9
	歌島豊里線	6	-	7	-	-	-	-	-	-	6	-	7
	淀川北岸線	10	-	10	-	-	-	-	-	-	10	-	10
	片町野江森小路線	18	-	20	-	-	-	-	-	-	18	-	20
	巽生野加美線	-	-	-	-	-	-	-	-	-	-	-	-
	桜川恵美須町線	10	-	10	-	-	-	-	-	-	10	-	10
村	中野住道矢田線	12	1	12	-	-	-	-	-	-	12	1	12
	池田秦線	-	-	-	-	-	-	19	-	24	19	-	24
	砂道翁橋線	-	-	-	11	-	12	-	-	-	11	-	12
	今池三国ヶ丘線	-	-	-	4	1	4	-	-	-	4	1	4
	忠岡中央線	-	-	-	-	-	-	-	-	-	-	-	-
	神崎刀根山線	-	-	-	-	-	-	43	-	49	43	-	49
	泉大津中央線	-	-	-	-	-	-	12	-	15	12	-	15
	都島茨田線	31	-	41	-	-	-	-	-	-	31	-	41
	新庄長柄線	-	-	-	-	-	-	-	-	-	-	-	-
	片町徳庵線	14	-	15	-	-	-	-	-	-	14	-	15
道	松島安治川線	-	-	-	-	-	-	-	-	-	-	-	-
	天王寺方面東西33号線	2	-	5	-	-	-	-	-	-	2	-	5
	木津川平野線	20	-	22	-	-	-	-	-	-	20	-	22
	松島南恩加島町線	2	-	2	-	-	-	-	-	-	2	-	2
	船町通線	1	-	1	-	-	-	-	-	-	1	-	1
	新木津川大橋	-	-	-	-	-	-	-	-	-	-	-	-
	大阪瓢箪山線	-	-	-	-	-	-	6	-	7	6	-	7
	和泉中央線	-	-	-	-	-	-	40	-	42	40	-	42
	正蓮寺川北岸線	7	-	7	-	-	-	-	-	-	7	-	7
	枚方藤阪線	-	-	-	-	-	-	-	-	-	-	-	-
市町村道その他	3,330	6	3,607	1,035	6	1,125	6,339	41	6,914	10,704	53	11,646	
	3,649	7	3,974	1,050	7	1,141	6,459	41	7,051	11,158	55	12,166	

カ その他の道路

路線		大阪市内			堺市内			政令市域外			合 計		
		件数	死者数	負傷者数	件数	死者数	負傷者数	件数	死者数	負傷者数	件数	死者数	負傷者数
その他の道路	信貴生駒スカイライン	-	-	-	-	-	-	-	-	-	-	-	-
	農(免)道	-	-	-	1	-	2	8	-	8	9	-	10
	林道	-	-	-	-	-	-	-	-	-	-	-	-
	港湾道路	42	1	55	-	-	-	9	-	12	51	1	67
	私道	-	-	-	-	-	-	5	1	4	5	1	4
	関西国際空港島内道路	-	-	-	-	-	-	4	-	5	4	-	5
	その他の道路	40	-	42	7	-	7	22	-	22	69	-	71
	一般交通の用に供する場所(広場等)	94	-	110	35	-	36	284	1	319	413	1	465
		176	1	207	43	-	45	332	2	370	551	3	622

《交通事故多発路線》

○ 発生件数

順位	発生件数	路線名
1	871	大阪中央環状線
2	705	国道26号
3	651	国道170号
4	536	国道1号
5	441	大阪和泉泉南線
6	394	国道479号
7	363	国道25号
8	336	大阪臨海線
9	318	大阪高石線
10	286	国道423号
11	255	国道308号
12	253	国道171号
13	249	国道176号
14	215	国道1号大阪北道路
15	210	大阪高槻京都線
16	208	国道309号
17	202	築港深江線
18	191	泉大津美原線
19	179	大阪環状線
20	170	大阪高槻線
20	170	枚方交野寝屋川線
22	168	京都守口線
23	167	旧国道170号
23	167	堺狭山線
23	167	大阪枚岡奈良線
26	158	国道163号
27	157	堺阪南線
28	155	旧大阪中央環状線
28	155	八尾茨木線
30	147	国道310号
30	147	大阪生駒線

○ 死者数

順位	死者数	路線名
1	6	国道479号
1	6	大阪中央環状線
3	5	国道26号
3	5	国道170号
5	4	大阪中央環状線
6	3	国道1号
6	3	国道2号
6	3	国道163号
6	3	大阪伊丹線
6	3	富田林泉大津線

注：死者数が3人以上の路線の死者数を計上した。
(高速道路を除く。)

注：交通事故の発生件数が上位30位の路線の件数を計上した。(高速道路を除く。)

9 原因（法令違反）別

《第1当・第2当別法令違反》

違反	区分	第1当事者			第2当事者			合計			
		件数	死者数	負傷者数	件数	死者数	負傷者数	件数	死者数	負傷者数	
車	信号無視	766	8	895	159	-	178	925	8	1,073	
	通行禁止	13	1	12	3	-	3	16	1	15	
	通行区分	右側通行	34	1	43	70	-	73	104	1	116
		歩道等通行	5	-	5	4	-	4	9	-	9
		その他	14	1	18	5	-	5	19	1	23
	車両通行帯	1	-	1	-	-	-	1	-	1	
	最高速度	8	7	6	14	5	10	22	12	16	
	横断禁止等	後退禁止	-	-	-	-	-	-	-	-	-
		横断・転回禁止	12	-	13	1	-	1	13	-	14
	車間距離不保持	38	-	48	5	-	5	43	-	53	
	進路変更禁止	13	-	14	2	-	2	15	-	16	
	通行妨害	5	-	6	-	-	-	5	-	6	
	追越	追越し方法	14	-	14	10	-	10	24	-	24
		追越し禁止場所追越し	7	-	8	3	-	4	10	-	12
割込み違反等	4	-	4	2	-	2	6	-	6		
踏切不停止等	-	-	-	-	-	-	-	-	-		
右折	右折禁止場所右折	4	1	8	-	-	-	4	1	8	
	交差点右折方法	38	-	44	13	-	13	51	-	57	
左折	左折禁止場所左折	5	-	6	-	-	-	5	-	6	
	交差点左折方法	44	-	46	1	-	1	45	-	47	
優先通行妨害	34	-	47	12	-	12	46	-	59		
交差点安全進行義務	交差点道路通行車両	385	1	410	410	2	478	795	3	888	
	反対方向からの右折車両	34	-	47	164	6	190	198	6	237	
	歩行者	67	4	65	5	5	-	72	9	65	
	その他	220	-	230	165	-	196	385	-	426	
歩行者妨害等	横断歩行者妨害等	326	4	330	2	-	2	328	4	332	
	通行妨害(歩行者)	27	1	27	-	-	-	27	1	27	
横断自転車妨害等	210	1	217	-	-	-	210	1	217		
徐行場所等	交差点	312	-	332	191	1	231	503	1	563	
	交差点以外	17	-	17	7	-	7	24	-	24	
指定場所一時不停止	679	1	759	450	-	460	1,129	1	1,219		
駐(停)車	-	-	-	29	-	36	29	-	36		
無灯火等	-	-	-	4	-	4	4	-	4		
合図不履行等	1	-	1	2	-	2	3	-	3		
乗車不適當	-	-	-	-	-	-	-	-	-		
積載不適當	6	-	7	-	-	-	6	-	7		
自転車の通行方法	3	-	3	14	-	14	17	-	17		
けん引	1	-	1	1	-	1	2	-	2		
反	整備不良車両運転	ハンドル整備	-	-	-	-	-	-	-	-	
		ブレーキ整備	1	-	1	-	-	-	1	-	1
		走行装置整備	-	-	-	-	-	-	-	-	-
		自動運行装置整備	-	-	-	-	-	-	-	-	-
		その他整備	-	-	-	-	-	-	-	-	-
最低速度	-	-	-	-	-	-	-	-	-		
環状交差点	左折等方法	-	-	-	-	-	-	-	-	-	
	通行妨害(車両)	-	-	-	-	-	-	-	-	-	
	安全進行義務	-	-	-	-	-	-	-	-	-	

違反		第1当事者			第2当事者			合計			
		件数	死者数	負傷者数	件数	死者数	負傷者数	件数	死者数	負傷者数	
車 両 側 義 務	酒酔い	1	-	2	-	-	-	1	-	2	
	共同危険行為	-	-	-	-	-	-	-	-	-	
	過 労 等	薬物使用運転	6	1	7	1	-	1	7	1	8
		過労運転	10	3	24	-	-	-	10	3	24
	安 全	ハンドル操作不適	221	25	241	34	1	34	255	26	275
		ブレーキ操作不適	1,393	2	1,783	39	-	45	1,432	2	1,828
	運 転	前方不注意	3,511	20	4,764	118	7	128	3,629	27	4,892
		動静不注視	3,377	6	4,150	3,908	5	4,175	7,285	11	8,325
	義 務	安全不確認	13,312	39	14,616	5,590	20	6,097	18,902	59	20,713
		安全速度	4	-	5	10	-	10	14	-	15
	の 違 反	予測不適	111	-	128	182	-	189	293	-	317
		その他	152	-	174	41	-	47	193	-	221
	の 違 反	幼児等通行妨害等	-	-	-	-	-	-	-	-	-
		安全不確認ドア開放等	117	-	118	-	-	-	117	-	118
		停止措置義務	6	-	8	-	-	-	6	-	8
		燃料等点検措置義務	-	-	-	-	-	-	-	-	-
		故障車両表示義務	-	-	-	-	-	-	-	-	-
		自動二輪乗車方法	-	-	-	-	-	-	-	-	-
		免許条件	-	-	-	-	-	-	-	-	-
その他		29	-	40	18	-	20	47	-	60	
調査不能		6	2	5	19	-	19	25	2	24	
違反なし		-	-	-	11,337	17	14,457	11,337	17	14,457	
		25,604	129	29,750	23,045	69	27,166	48,649	198	56,916	
歩 行 者 側 の 違 反	信号無視	7	6	1	48	-	49	55	6	50	
	通 行 区 分	左側通行	-	-	-	26	1	28	26	1	28
		車道通行	-	-	-	26	-	27	26	-	27
		その他	-	-	-	4	-	5	4	-	5
	横 断	横断歩道外	5	4	1	181	6	175	186	10	176
		斜め横断	-	-	-	51	-	52	51	-	52
		駐停車車両の直前直後	1	1	-	24	-	24	25	1	24
		走行車両の直前直後	-	-	-	15	-	15	15	-	15
	横断禁止場所	4	3	1	15	-	15	19	3	16	
	幼児のひとり歩き	-	-	-	8	-	8	8	-	8	
	踏切不注意	5	5	-	-	-	-	5	5	-	
	めいていはいかいい寝そべり等	-	-	-	22	8	14	22	8	14	
	路上遊戯	1	-	1	12	-	12	13	-	13	
	路上作業	-	-	-	16	-	16	16	-	16	
	飛び出し	-	-	-	148	-	153	148	-	153	
その他	-	-	-	184	-	187	184	-	187		
調査不能	-	-	-	14	-	14	14	-	14		
違反なし	-	-	-	1,848	19	1,871	1,848	19	1,871		
		23	19	4	2,642	34	2,665	2,665	53	2,669	
対象外当事者(列車を含む)		324	-	343	264	45	266	588	45	609	
合計		25,951	148	30,097	25,951	148	30,097	51,902	296	60,194	

《飲酒・無免許(再掲)》

車 両 側	政令酒気帯び運転	134	6	171	17	-	18	151	6	189
	その他の飲酒運転	47	3	56	21	-	22	68	3	78
	無免許運転	172	2	207	27	-	33	199	2	240

注：1 数値には、自転車も計上している。
 2 「その他の飲酒運転」とは、呼気1ℓにつき0.15mg未満相当のアルコールを身体に保有していた場合等をいう。

10 シートベルト・チャイルドシート・ヘルメットの着用状況

(1) シートベルト等の着用状況

区分	着用			非着用			着用状況不明	合計		致死率 (1,000人あたり)	
	前年比	増減率		前年比	増減率			着用率		着用	非着用
死者数	5	-11	-68.8%	14	+3	+27.3%	-	19	26.3%		
負傷者数	12,181	-97	-0.8%	611	-3	-0.5%	622	13,414	90.8%		
合計	12,186	-108	-0.9%	625	±0	±0.0%	622	13,433	90.7%	0.41	22.40

注：1 致死率(1,000人あたり) = $\left(\frac{\text{死者数}}{\text{死者数} + \text{負傷者数}} \right) \times 1,000$

2 数値にはチャイルドシートを含む。

3 産業競争力強化法に基づく特例措置として、小型特殊自動車と位置付けることとされた特例電動キックボードを除く。

区分	着用				非着用				着用状況不明			
	死者数	負傷者数	死傷者数	構成率	死者数	負傷者数	死傷者数	構成率	死者数	負傷者数	死傷者数	
全損・頭顔部	運転中	1	321	322	2.6%	3	16	19	3.0%	-	17	17
	同乗中	-	154	154	1.3%	-	62	62	9.9%	-	19	19
合計	1	475	476	3.9%	3	78	81	13.0%	-	36	36	
頸部	運転中	1	7,509	7,510	61.6%	1	92	93	14.9%	-	340	340
	同乗中	1	2,151	2,152	17.7%	-	275	275	44.0%	-	110	110
合計	2	9,660	9,662	79.3%	1	367	368	58.9%	-	450	450	
胸・腹・背・腰部	運転中	1	1,161	1,162	9.5%	10	22	32	5.1%	-	74	74
	同乗中	1	359	360	3.0%	-	76	76	12.2%	-	26	26
合計	2	1,520	1,522	12.5%	10	98	108	17.3%	-	100	100	
その他	運転中	-	399	399	3.3%	-	20	20	3.2%	-	28	28
	同乗中	-	127	127	1.0%	-	48	48	7.7%	-	8	8
合計	-	526	526	4.3%	-	68	68	10.9%	-	36	36	
合計	運転中	3	9,390	9,393	77.1%	14	150	164	26.2%	-	459	459
	同乗中	2	2,791	2,793	22.9%	-	461	461	73.8%	-	163	163
合計	5	12,181	12,186	100.0%	14	611	625	100.0%	-	622	622	

注：数値には、チャイルドシートを含む。

(2) チャイルドシートの着用状況

区分	着用			非着用			着用状況不明	合計		致死率 (1,000人あたり)	
	前年比	増減率		前年比	増減率			着用率		着用	非着用
死者数	-	±0	-	-	-1	-100.0%	-	-	-		
負傷者数	160	-32	-16.7%	33	-7	-17.5%	23	216	74.1%		
合計	160	-32	-16.7%	33	-8	-19.5%	23	216	74.1%	死者なし	死者なし

注：6歳未満の子供が自動車乗用中のチャイルドシート着用状況不適正使用でも着用とし、シートベルト着用は非着用とした)を計上した。

(3) ヘルメットの着用状況

区分	着用			非着用			着用状況不明	合計		致死率 (1,000人あたり)	
	前年比	増減率		前年比	増減率			着用率		着用	非着用
死者数	34	-4	-10.5%	2	+1	+100.0%	-	36	94.4%		
負傷者数	4,929	-67	-1.3%	141	+18	+14.6%	110	5,180	95.2%		
合計	4,963	-71	-1.4%	143	+19	+15.3%	110	5,216	95.1%	6.85	13.99

注：数値は、自動二輪車と一般原付の合計人数を計上した。

区分	着用				非着用				着用状況不明			
	死者数	負傷者数	死傷者数	構成率	死者数	負傷者数	死傷者数	構成率	死者数	負傷者数	死傷者数	
全損・頭顔部	運転中	18	391	409	8.2%	1	15	16	11.2%	-	9	9
	同乗中	-	13	13	0.3%	1	6	7	4.9%	-	1	1
合計	18	404	422	8.5%	2	21	23	16.1%	-	10	10	
頸部	運転中	1	1,040	1,041	21.0%	-	24	24	16.8%	-	23	23
	同乗中	-	17	17	0.3%	-	-	-	0.0%	-	1	1
合計	1	1,057	1,058	21.3%	-	24	24	16.8%	-	24	24	
胸・腹・背・腰部	運転中	15	929	944	19.0%	-	32	32	22.4%	-	14	14
	同乗中	-	13	13	0.3%	-	-	-	0.0%	-	-	-
合計	15	942	957	19.3%	-	32	32	22.4%	-	14	14	
その他	運転中	-	2,502	2,502	50.4%	-	60	60	42.0%	-	57	57
	同乗中	-	24	24	0.5%	-	4	4	2.8%	-	5	5
合計	-	2,526	2,526	50.9%	-	64	64	44.8%	-	62	62	
合計	運転中	34	4,862	4,896	98.7%	1	131	132	92.3%	-	103	103
	同乗中	-	67	67	1.3%	1	10	11	7.7%	-	7	7
合計	34	4,929	4,963	100.0%	2	141	143	100.0%	-	110	110	

注：数値は、自動二輪車と一般原付の合計人数を計上した。

第2 大阪の各種事故の実態

1 死亡事故

(1) 概況

◆ 令和5年中に大阪府下で発生した交通死亡事故は145件で、死者数は148人であった。

前年と比較すると、件数は7件増加し、死者数も7人増加した。

年	区分	件数				死者数				
		前年比	増減率	1月平均	1日平均	前年比	増減率	1月平均		
令和5年		145	+7	+5.1%	12.08	0.40	148	+7	+5.0%	12.33
令和4年		138	-1	-0.7%	11.50	0.38	141	+1	+0.7%	11.75

< 死亡事故の経年推移 >

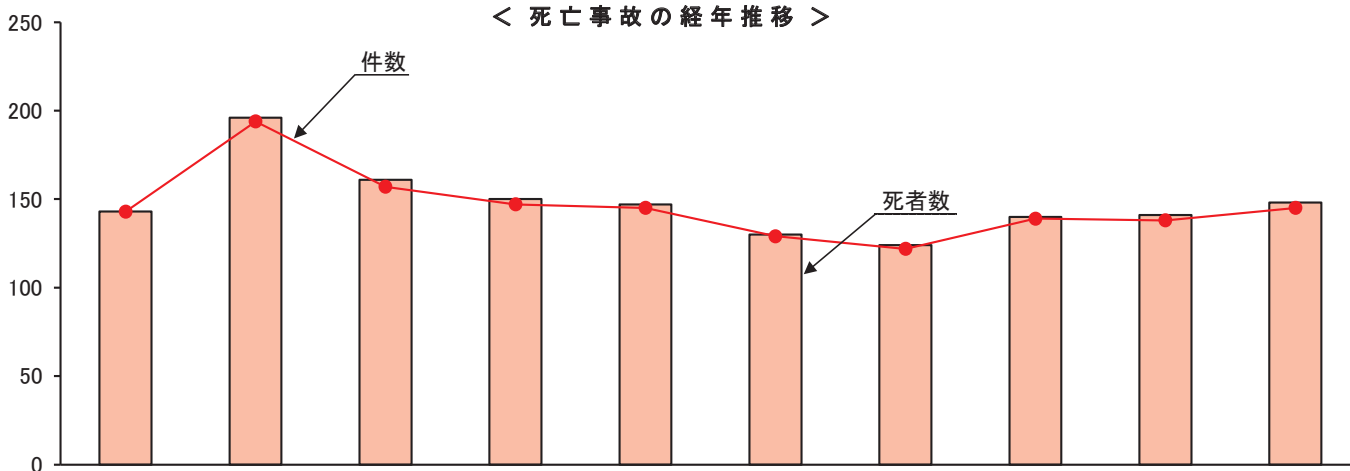

	平成26年	平成27年	平成28年	平成29年	平成30年	令和元年	令和2年	令和3年	令和4年	令和5年
件数	143	194	157	147	145	129	122	139	138	145
死者数	143	196	161	150	147	130	124	140	141	148

< 死者数の経年推移 >

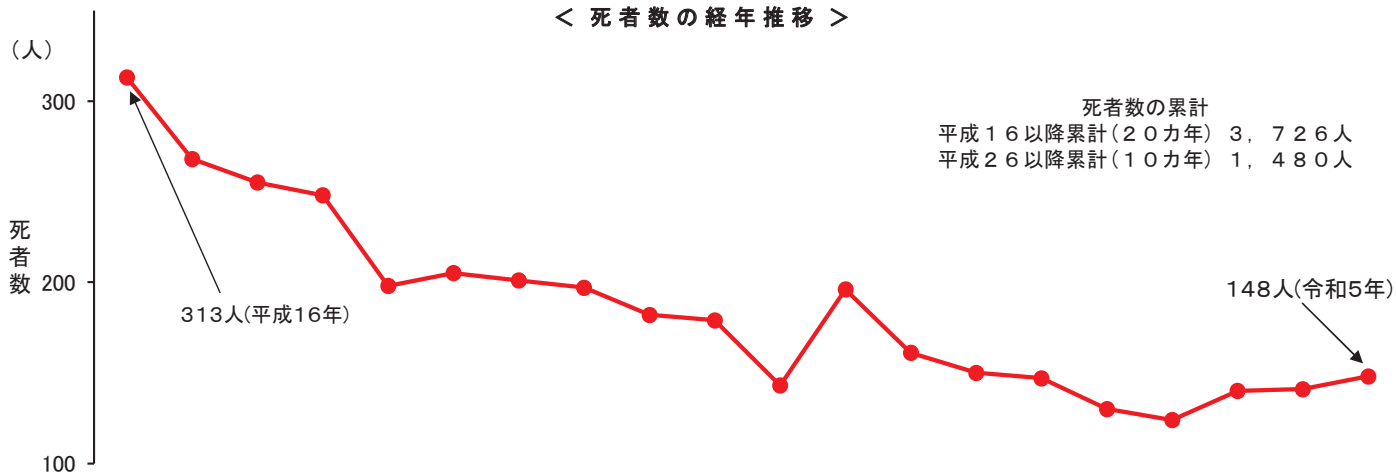

	H16	H17	H18	H19	H20	H21	H22	H23	H24	H25	H26	H27	H28	H29	H30	R1	R2	R3	R4	R5
死者数	313	268	255	248	198	205	201	197	182	179	143	196	161	150	147	130	124	140	141	148
指数	100	86	81	79	63	65	64	63	58	57	46	63	51	48	47	42	40	45	45	47

注：指数は、平成16年を100とした。

(2) 月・時間・曜日
ア 月別

令和5年 令和4年 令和3年

- 令和5年の最多発生月は11月の18件、18人であった。
- 令和5年の最少発生月は8月・10月の6件、6人であった。

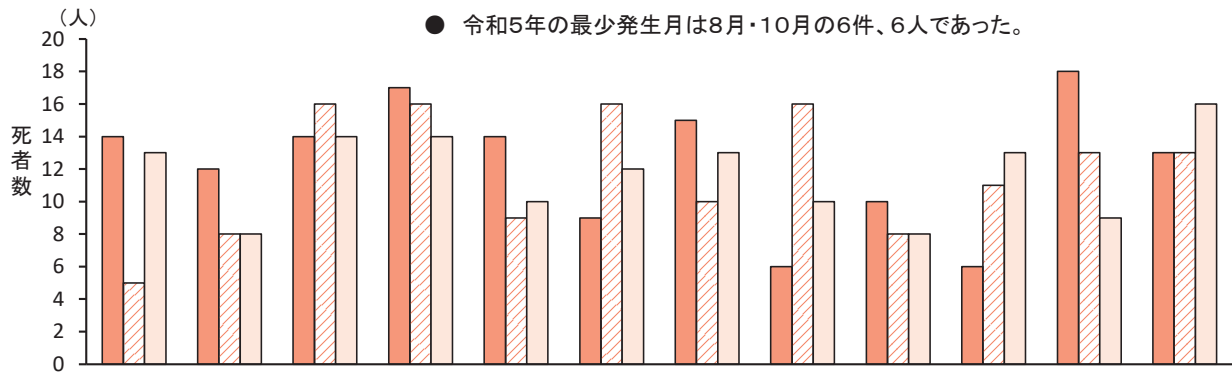

		1月	2月	3月	4月	5月	6月	7月	8月	9月	10月	11月	12月	合計
R5	件数	14	12	13	16	13	9	15	6	10	6	18	13	145
	死者数	14	12	14	17	14	9	15	6	10	6	18	13	148
R4	件数	5	8	15	16	9	16	10	15	8	11	13	12	138
	死者数	5	8	16	16	9	16	10	16	8	11	13	13	141
R3	件数	13	8	14	14	10	11	13	10	8	13	9	16	139
	死者数	13	8	14	14	10	12	13	10	8	13	9	16	140

イ 時間別、曜日別

- ◆ 時間別では、件数、死者数ともに13時台が最も多い。
- ◆ 曜日別では、件数、死者数ともに火曜日が最も多い。

		時間	6	7	8	9	10	11	12	13	14	15	16	17	18	19	20	21	22	23	24	0	1	2	3	4	5	合計
曜日			7	8	9	10	11	12	13	14	15	16	17	18	19	20	21	22	23	24	1	2	3	4	5	6		
日	件数	3	1	-	-	-	-	-	-	-	-	-	-	1	-	-	1	-	-	-	5	-	-	-	-	1	-	12
	死者数	3	1	-	-	-	-	-	-	-	-	-	-	1	-	-	1	-	-	-	5	-	-	-	-	1	-	12
月	件数	-	-	-	1	3	1	2	3	-	1	-	2	2	-	-	1	1	-	-	-	-	-	-	-	-	-	17
	死者数	-	-	-	1	3	1	2	3	-	1	-	2	2	-	-	1	1	-	-	-	-	-	-	-	-	-	17
火	件数	1	-	2	1	1	1	3	4	-	1	4	2	-	-	-	2	1	1	3	1	-	2	1	1	1	32	
	死者数	1	-	2	1	1	1	3	4	-	1	4	2	-	-	-	2	1	1	3	1	-	2	1	1	1	32	
水	件数	2	-	1	-	-	-	-	1	1	2	-	1	1	1	-	1	1	1	1	-	-	-	1	-	-	14	
	死者数	2	-	1	-	-	-	-	1	2	2	-	1	1	1	-	1	1	1	1	-	-	-	1	-	-	15	
木	件数	-	1	-	1	-	1	1	2	1	1	1	1	3	1	1	1	2	1	2	-	1	-	-	-	2	1	24
	死者数	-	1	-	1	-	1	1	2	1	1	1	1	3	1	1	1	2	1	3	-	1	-	-	-	2	1	25
金	件数	2	-	2	2	2	1	-	3	-	2	-	1	2	-	-	-	-	-	-	1	-	-	-	-	-	1	19
	死者数	2	-	2	2	2	1	-	3	-	2	-	1	2	-	-	-	-	-	-	1	-	-	-	-	-	1	19
土	件数	2	2	-	1	2	2	1	2	-	2	-	1	-	-	1	1	2	-	-	2	1	1	1	2	2	27	
	死者数	2	2	-	1	2	3	1	2	-	2	-	1	-	-	1	1	2	-	-	2	1	1	1	2	2	28	
合計	件数	10	4	5	6	8	6	7	15	2	9	5	11	6	2	3	7	6	4	9	4	1	4	4	6	5	145	
	死者数	10	4	5	6	8	7	7	15	3	9	5	11	6	2	3	7	6	5	9	4	1	4	4	6	5	148	

(3) 場所
 <昼夜別・道路形状別>

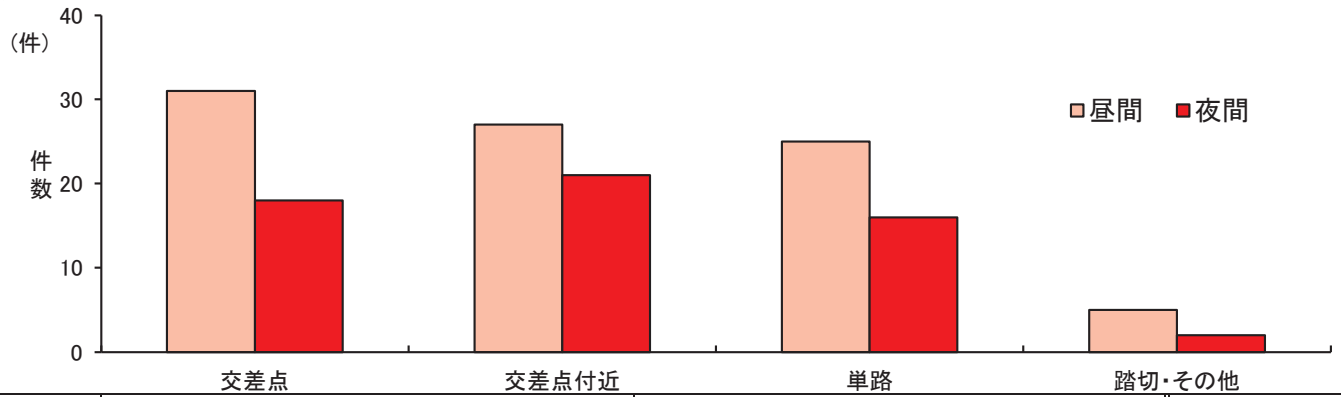

道路形状	昼夜	昼 間		夜 間		合 計
		6~12	12~18	18~24	0~6	
交差点		13	18	10	8	49 (49)
交差点付近		17	10	7	14	48 (50)
交差点等		30	28	17	22	97 (99)
トンネル		2	1	-	-	3 (3)
橋		1	1	2	-	4 (4)
カーブ・屈折		2	5	-	2	9 (10)
その他		3	10	7	5	25 (25)
単 路		8	17	9	7	41 (42)
踏 切		1	3	2	-	6 (6)
一般交通の場所		-	1	-	-	1 (1)
合 計		39	49	28	29	145 (148)

注: ()内は、死者数である。

(4) 類 型

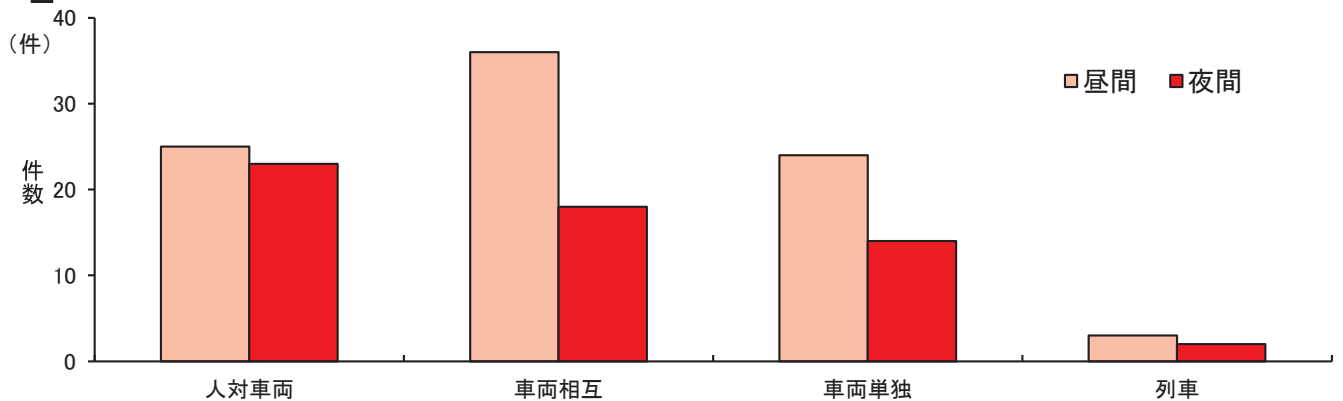

類型	昼夜	昼 間		夜 間		合 計
		6~12	12~18	18~24	0~6	
人対車両		13	12	11	12	48 (48)
車 両 相 互	正面衝突	2	1	1	1	5 (5)
	追 突	3	3	2	1	9 (10)
	出 合 頭	3	1	3	2	9 (9)
	左 折 時	1	4	-	-	5 (5)
	右 折 時	3	3	3	2	11 (11)
	そ の 他	4	8	2	1	15 (15)
	合 計		16	20	11	7
車 両 単 独	工作物衝突	5	11	1	6	23 (25)
	駐車車両衝突	2	-	-	2	4 (4)
	転 倒	1	2	-	-	3 (3)
	そ の 他	1	2	3	2	8 (8)
合 計		9	15	4	10	38 (40)
列 車		1	2	2	-	5 (5)
合 計		39	49	28	29	145 (148)

注: ()内は、死者数である。

(5) 状態別・性別・年齢層別死者数

状態	年齢	自動車乗車中			自動二輪車乗車中			一般原付乗車中			自転車乗用中			歩行中			その他			合計				
		男	女	計	男	女	計	男	女	計	男	女	計	男	女	計	男	女	計	男	女	計		
昼間	15歳以下	-	-	-	-	-	-	-	-	-	-	-	-	-	-	-	-	-	-	-	-	-	-	
	16歳～19歳	-	-	-	2	-	2	1	-	1	-	-	-	-	-	-	-	-	-	-	-	3	-	3
	20歳～24歳	1	-	1	3	-	3	-	-	-	2	1	3	-	-	-	-	-	-	-	-	6	1	7
	25歳～29歳	1	-	1	1	-	1	-	-	-	2	1	3	-	-	-	-	-	-	-	-	4	1	5
	30歳～39歳	-	-	-	1	-	1	-	-	-	-	1	1	-	-	-	-	-	-	-	-	1	1	2
	40歳～49歳	1	-	1	1	2	3	-	-	-	-	1	1	1	1	1	2	-	-	-	-	3	4	7
	50歳～59歳	2	-	2	-	-	-	-	-	-	1	-	1	1	1	1	-	-	-	-	-	4	-	4
	60歳～64歳	1	-	1	-	-	-	-	-	-	1	-	1	-	-	-	-	-	-	-	-	2	-	2
	65歳以上	4	3	7	6	-	6	4	1	5	7	7	14	10	15	25	-	2	2	-	-	31	28	59
		10	3	13	14	2	16	5	1	6	13	11	24	13	16	29	-	2	2	-	-	55	35	90
夜間	15歳以下	-	-	-	-	-	-	-	-	-	-	-	-	-	-	-	-	-	-	-	-	-	-	
	16歳～19歳	-	-	-	2	-	2	1	-	1	-	-	-	-	-	-	-	-	-	-	-	3	-	3
	20歳～24歳	-	-	-	3	-	3	-	-	-	-	-	-	-	-	-	-	-	-	-	-	3	-	3
	25歳～29歳	-	-	-	-	-	-	-	-	1	-	1	1	1	1	-	1	-	-	-	-	2	-	2
	30歳～39歳	-	-	-	1	-	1	-	-	-	-	-	2	-	2	-	-	-	-	-	-	3	-	3
	40歳～49歳	4	-	4	2	-	2	1	-	1	1	-	1	3	1	4	-	-	-	-	-	11	1	12
	50歳～59歳	-	-	-	1	-	1	-	-	-	2	3	5	2	1	3	-	-	-	-	-	5	4	9
	60歳～64歳	1	-	1	1	-	1	1	-	1	-	1	1	1	-	-	-	-	-	-	-	3	1	4
	65歳以上	1	-	1	-	-	-	1	-	1	3	2	5	12	3	15	-	-	-	-	-	17	5	22
		6	-	6	10	-	10	4	-	4	7	6	13	20	5	25	-	-	-	-	-	47	11	58
合計	15歳以下	-	-	-	-	-	-	-	-	-	-	-	-	1	-	1	-	-	-	-	-	1	-	1
	16歳～19歳	-	-	-	4	-	4	2	-	2	-	-	-	-	-	-	-	-	-	-	-	6	-	6
	20歳～24歳	1	-	1	6	-	6	-	-	-	2	1	3	-	-	-	-	-	-	-	-	9	1	10
	25歳～29歳	1	-	1	1	-	1	-	-	3	1	4	1	-	1	-	-	-	-	-	-	6	1	7
	30歳～39歳	-	-	-	2	-	2	-	-	-	1	1	2	-	2	-	-	-	-	-	-	4	1	5
	40歳～49歳	5	-	5	3	2	5	1	-	1	1	2	4	2	6	-	-	-	-	-	-	14	5	19
	50歳～59歳	2	-	2	1	-	1	-	-	3	3	6	3	1	4	-	-	-	-	-	-	9	4	13
	60歳～64歳	2	-	2	1	-	1	1	-	1	1	2	-	-	-	-	-	-	-	-	-	5	1	6
	65歳以上	5	3	8	6	-	6	5	1	6	10	9	19	22	18	40	-	2	2	-	-	48	33	81
		16	3	19	24	2	26	9	1	10	20	17	37	33	21	54	-	2	2	-	-	102	46	148

(6) 第1当事者

ア 昼夜別

昼夜	1当	乗用車		貨物車		特殊車		自動二輪車		一般原付		自転車		その他の車両等		歩行者		不明		合計	
		件	構成率	件	構成率	件	構成率	件	構成率	件	構成率	件	構成率	件	構成率	件	構成率	件	構成率	件	構成率
昼間		(30)	28	(30)	30	(1)	1	(9)	9	(3)	3	(9)	9	-	-	(8)	8	-	-	(90)	88
	構成率		19.3%		20.7%		0.7%		6.2%		2.1%		6.2%		0.0%		5.5%		0.0%		
夜間		(20)	19	(10)	10	-	-	(5)	5	(3)	3	(9)	9	-	-	(11)	11	-	-	(58)	57
	構成率		13.1%		6.9%		0.0%		3.4%		2.1%		6.2%		0.0%		7.6%		0.0%		
合計		(50)	47	(40)	40	(1)	1	(14)	14	(6)	6	(18)	18	-	-	(19)	19	-	-	(148)	145
	構成率		32.4%		27.6%		0.7%		9.7%		4.1%		12.4%		0.0%		13.1%		0.0%		

注：（ ）内は、その事故により生じた死者数を計上した。

イ 通行目的別

通行目的	1当	乗用車		貨物車		特殊車		自動二輪車		一般原付		自転車		その他の車両等		歩行者		不明		合計	
		件	構成率	件	構成率	件	構成率	件	構成率	件	構成率	件	構成率	件	構成率	件	構成率	件	構成率	件	構成率
業務中		(7)	7	(31)	31	(1)	1	(1)	1	-	-	-	-	-	-	-	-	-	-	(40)	40
通勤		(13)	13	(6)	6	-	-	(6)	6	(2)	2	(3)	3	-	-	(1)	1	-	-	(31)	31
通学		(1)	1	-	-	-	-	-	-	-	-	-	-	-	-	-	-	-	-	(1)	1
私用		(25)	22	(3)	3	-	-	(7)	7	(4)	4	(11)	11	-	-	(13)	13	-	-	(63)	60
	ドライブ	(1)	1	-	-	-	-	(1)	1	(1)	1	-	-	-	-	-	-	-	-	(3)	3
	娯楽	(2)	2	-	-	-	-	-	-	-	-	-	-	-	-	-	-	-	-	(2)	2
	飲食	(6)	5	-	-	-	-	(1)	1	-	-	(2)	2	-	-	(2)	2	-	-	(11)	10
	買い物	(3)	3	(1)	1	-	-	-	-	-	-	(4)	4	-	-	(2)	2	-	-	(10)	10
	他の私用	(13)	11	(2)	2	-	-	(5)	5	(3)	3	(5)	5	-	-	(9)	9	-	-	(37)	35
不明		(4)	4	-	-	-	-	-	-	-	-	(4)	4	-	-	(5)	5	-	-	(13)	13
合計		(50)	47	(40)	40	(1)	1	(14)	14	(6)	6	(18)	18	-	-	(19)	19	-	-	(148)	145

注：（ ）内は、その事故により生じた死者数を計上した。

(7) 自転車・歩行者側の違反

<自転車>

違反	自転車	件数	
		件	構成率
信号無視	(4)	4	22.2%
通行区分	(2)	2	11.1%
歩行者妨害	-	-	0.0%
一時不停止	(1)	1	5.6%
運転操作不適	(7)	7	38.9%
安全不確認	-	-	0.0%
その他	(4)	4	22.2%
合計	(18)	18	100.0%

注：1 1当となった自転車の違反を計上した。

2 ()内は、その事故により生じた死者数を計上した。

<歩行者>

違反	歩行者	件数	
		件	構成率
信号無視	(6)	6	31.6%
危険な横断	駐停車、走行車両の直前直後横断	(1)	5.3%
	横断禁止場所横断	(3)	15.8%
	横断歩道外横断等	(4)	21.1%
その他	(5)	26.3%	
合計	(19)	19	100.0%

注：1 1当となった歩行者の違反を計上した。

2 ()内は、その事故により生じた死者数を計上した。

(8) 死亡事故を起こした運転者側の違反

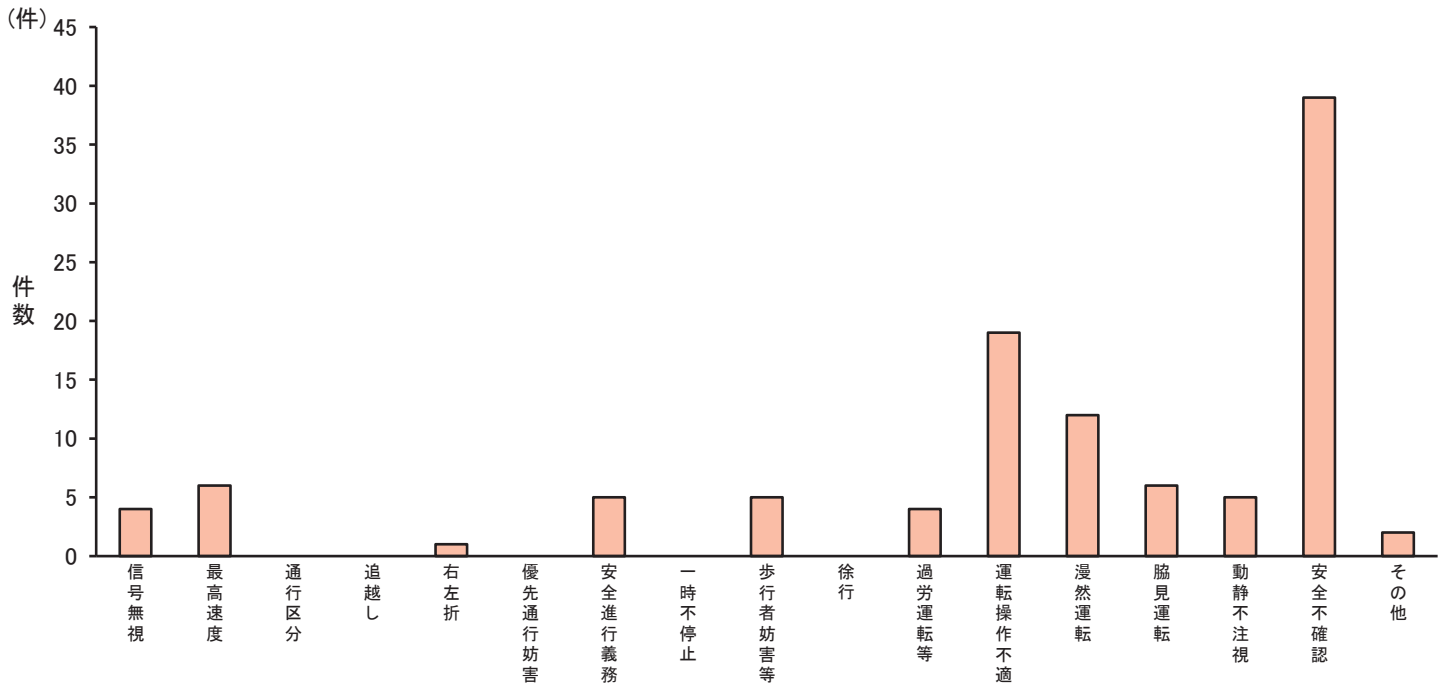

死亡事故

違反	区分	件数		構成率	飲酒運転		無免許運転	
		件数	構成率		件数	構成率	件数	構成率
信号無視		(4)	4	3.7%	-	-	-	-
最高速度		(7)	6	5.6%	-	-	-	-
通行区分			-	0.0%	-	-	-	-
追越し			-	0.0%	-	-	-	-
右折		(1)	1	0.9%	-	-	-	-
左折			-	0.0%	-	-	-	-
優先通行妨害等			-	0.0%	-	-	-	-
交差点安全進行義務		(5)	5	4.6%	-	-	-	-
一時不停止			-	0.0%	-	-	-	-
歩行者妨害等		(5)	5	4.6%	-	-	-	-
徐行			-	0.0%	-	-	-	-
過労運転等		(4)	4	3.7%	-	-	-	-
安全運転義務	運転操作不適	(20)	19	17.6%	(2)	2	(1)	1
	漫然運転	(12)	12	11.1%	(2)	2	(1)	1
	脇見運転	(6)	6	5.6%	-	-	-	-
	動静不注視	(5)	5	4.6%	-	-	-	-
	安全不確認	(39)	39	36.1%	(1)	1	-	-
	その他		-	-	0.0%	-	-	-
その他		(3)	2	1.9%	-	-	-	-
合計		(111)	108	100.0%	(5)	5	(2)	2

注: 1 車両の運転者(1当)を計上した。ただし、自転車を除く。
 2 ()内は、その事故により生じた死者数を計上した。
 3 飲酒運転は、飲酒あり(酒酔い・酒気帯び・基準以下・検知不能)の件数を計上した。

2 子 供 の 事 故

～子供(15歳以下でかつ中学生以下)の事故～

(1) 概況

年	区分	件数	死者数	負傷者数	
				重傷者数	
令和5年		961	1	1,647	112
令和4年		914	5	1,575	87
増減		+47	-4	+72	+25
	増減率	+5.1%	-80.0%	+4.6%	+28.7%
全事故に占める割合		3.7%	0.7%	5.5%	3.7%

注：件数は、子供が関連した(1当又は2当)事故件数、死傷者数は、子供自身の死傷者数を計上した。

＜ 経 年 推 移 ＞

	H26	H27	H28	H29	H30	R1	R2	R3	R4	R5
件数	1,837	1,581	1,472	1,334	1,235	1,090	851	890	914	961
指数	100	86	80	73	67	59	46	48	50	52
死者数	4	7	2	1	5	3	1	1	5	1
指数	100	175	50	25	125	75	25	25	125	25
負傷者数	3,133	2,706	2,573	2,567	2,311	2,070	1,498	1,527	1,575	1,647
指数	100	86	82	82	74	66	48	49	50	53

注：1 件数は、子供が関連した(1当又は2当)事故件数、死傷者数は、子供自身の死傷者数を計上した。

2 指数は、平成26年を100とした。

(2) 月・時間帯・曜日

ア 月別

	1月	2月	3月	4月	5月	6月	7月	8月	9月	10月	11月	12月	合計
件数	55	51	98	86	84	94	86	69	68	89	96	85	961
死者数	1	-	-	-	-	-	-	-	-	-	-	-	1
負傷者数	103	111	161	151	132	135	139	150	129	138	158	140	1,647

注：件数は、子供が関連した(1当又は2当)事故件数、死傷者数は、子供自身の死傷者数を計上した。

イ 時間帯別

	6～8	8～10	10～12	12～14	14～16	16～18	18～20	20～22	22～24	0～2	2～4	4～6	合計
件数	43	72	51	85	194	343	124	39	8	2	-	-	961
死者数	-	1	-	-	-	-	-	-	-	-	-	-	1
負傷者数	57	172	127	171	320	476	227	65	19	5	5	3	1,647

注：件数は、子供が関連した(1当又は2当)事故件数、死傷者数は、子供自身の死傷者数を計上した。

ウ 曜日別

	日	月	火	水	木	金	土	合計
件数	80	148	172	145	168	132	116	961
死者数	-	-	1	-	-	-	-	1
負傷者数	225	241	249	208	237	229	258	1,647

注：件数は、子供が関連した(1当又は2当)事故件数、死傷者数は、子供自身の死傷者数を計上した。

(3) 場 所(道路形状)

区分	形状		その他	合計
	交差点等			
	交差点	交差点付近		
件数	603	57	301	961
死者数	1	-	-	1
負傷者数	839	195	613	1,647

注：件数は、子供が関連した(1当又は2当)事故件数、死傷者数は、子供自身の死傷者数を計上した。

(4) 類型

類型	区分	件数		死者数		負傷者数			
		構成率	前年比		前年比		前年比	重傷者数	
対面・背面通行中	対面・背面通行中	64	6.7%	+14	-	±0	57	+14	7
	横断歩道	66	6.9%	+13	1	+1	76	+20	11
	横断歩道外	113	11.8%	-23	-	-1	111	-25	18
	横断中	179	18.6%	-10	1	±0	187	-5	29
	その他	34	3.5%	-5	-	±0	31	-10	5
人対車両	277	28.8%	-1	1	±0	275	-1	41	
出合頭	出合頭	457	47.6%	+13	-	±0	575	+36	51
	追突	3	0.3%	-2	-	±0	385	-34	1
	右折時	64	6.7%	+13	-	±0	97	+13	7
	正面衝突	19	2.0%	+4	-	±0	32	+9	5
	その他	141	14.7%	+21	-	±0	277	+58	5
車両相互	684	71.2%	+49	-	±0	1,366	+82	69	
車両単独	-	0.0%	-1	-	-4	6	-9	2	
列車	-	0.0%	±0	-	±0	-	±0	-	
合計	961	100.0%	+47	1	-4	1,647	+72	112	

注：件数は、子供が関連した(1当又は2当)事故件数、死傷者数は、子供自身の死傷者数を計上した。

(5) 学齢層

学齢	年	平成26年	平成27年	平成28年	平成29年	平成30年	令和元年	令和2年	令和3年	令和4年	令和5年
幼児	死者数	2	1	1	1	1	-	-	1	5	-
	負傷者数	894	762	683	768	698	603	457	437	425	392
小学生	死者数	-	5	1	-	4	2	1	-	-	-
小学生	負傷者数	1,501	1,314	1,334	1,243	1,127	1,022	725	724	749	814
中学生	死者数	2	1	-	-	-	1	-	-	-	1
中学生	負傷者数	738	630	556	556	486	445	316	366	401	441
合計	死者数	4	7	2	1	5	3	1	1	5	1
合計	負傷者数	3,133	2,706	2,573	2,567	2,311	2,070	1,498	1,527	1,575	1,647
合計		3,137	2,713	2,575	2,568	2,316	2,073	1,499	1,528	1,580	1,648

注：死傷者数は、子供自身の死傷者数を計上した。

(6) 状態

状態	年	平成26年	平成27年	平成28年	平成29年	平成30年	令和元年	令和2年	令和3年	令和4年	令和5年
歩行中	死者数	2	3	1	1	2	1	-	1	1	1
	負傷者数	531	522	485	434	400	330	280	281	279	276
自転車乗用中	死者数	2	2	-	-	2	1	1	-	1	-
自転車乗用中	負傷者数	1,533	1,240	1,193	1,107	1,072	949	715	753	725	806
その他	死者数	-	2	1	-	1	1	-	-	3	-
その他	負傷者数	1,069	944	895	1,026	839	791	503	493	571	565
合計	死者数	4	7	2	1	5	3	1	1	5	1
合計	負傷者数	3,133	2,706	2,573	2,567	2,311	2,070	1,498	1,527	1,575	1,647
合計		3,137	2,713	2,575	2,568	2,316	2,073	1,499	1,528	1,580	1,648

注：死傷者数は、子供自身の死傷者数を計上した。

(7) 学齢・状態

学齢	状態	合計	歩行中	自転車乗車中			一般原付乗車中			自動二輪車乗車中			自動車乗車中	その他
				運転	同乗		運転	同乗		運転	同乗			
幼児	死者数	-	-	-	-	-	-	-	-	-	-	-	-	-
	負傷者数	392	54	107	6	101	-	-	-	-	-	-	231	-
小学生	死者数	-	-	-	-	-	-	-	-	-	-	-	-	-
	負傷者数	814	177	411	379	32	-	-	-	4	-	4	222	-
中学生	死者数	1	1	-	-	-	-	-	-	-	-	-	-	-
	負傷者数	441	45	288	285	3	6	1	5	4	-	4	98	-
合計	死者数	1	1	-	-	-	-	-	-	-	-	-	-	-
	負傷者数	1,647	276	806	670	136	6	1	5	8	-	8	551	-

注：死傷者数は、子供自身の死傷者数を計上した。

(8) 性別・学齢

学齢	区分	合計			死者数		負傷者数			重傷者数				
		構成率	男	女	男	女	男	女	男	女	男	女		
幼児	1歳以下	89	5.4%	46	43	-	-	-	89	46	43	2	1	1
	2歳	70	4.2%	34	36	-	-	-	70	34	36	1	1	-
	3歳	70	4.2%	35	35	-	-	-	70	35	35	3	1	2
	4歳	69	4.2%	29	40	-	-	-	69	29	40	3	1	2
	5歳	66	4.0%	30	36	-	-	-	66	30	36	3	2	1
	6歳	28	1.7%	13	15	-	-	-	28	13	15	-	-	-
		392	23.8%	187	205	-	-	-	392	187	205	12	6	6
小学生	6歳	77	4.7%	49	28	-	-	-	77	49	28	5	5	-
	7歳	120	7.3%	71	49	-	-	-	120	71	49	11	8	3
	8歳	157	9.5%	99	58	-	-	-	157	99	58	10	8	2
	9歳	139	8.4%	86	53	-	-	-	139	86	53	8	5	3
	10歳	139	8.4%	91	48	-	-	-	139	91	48	11	8	3
	11歳	133	8.1%	82	51	-	-	-	133	82	51	11	5	6
		49	3.0%	37	12	-	-	-	49	37	12	5	5	-
		814	49.4%	515	299	-	-	-	814	515	299	61	44	17
中学生	12歳	88	5.3%	60	28	-	-	-	88	60	28	7	7	-
	13歳	150	9.1%	73	77	1	1	-	149	72	77	12	8	4
	14歳	139	8.4%	80	59	-	-	-	139	80	59	15	8	7
	15歳	65	3.9%	36	29	-	-	-	65	36	29	5	4	1
		442	26.8%	249	193	1	1	-	441	248	193	39	27	12
合計		1,648	100.0%	951	697	1	1	-	1,647	950	697	112	77	35

注：死傷者数は、子供自身の死傷者数を計上した。

(9) 登下校(園)時及び自宅から事故現場までの距離

ア 登下校(園)時

区分	登下校	合計	登校中					下校中					
			園児	小学生		中学生	園児	小学生		中学生			
				低学年	高学年			低学年	高学年				
死者数	1	1	-	-	-	1	-	-	-	-	-	-	
負傷者数	142	72	-	31	17	14	41	70	-	38	27	11	32
合計	143	73	-	31	17	14	42	70	-	38	27	11	32

注：死傷者数は、1当と2当の合計人数を計上した。なお、登校中に授業中を含む。

イ 自宅から事故現場までの距離

区分	距離	合計	500 m 以内			1km以下	2km以下	2km超過	調査不能
			50m以下	100m以下	500m以下				
死者数	1	1	-	1	-	-	-	-	
負傷者数	919	409	71	79	259	253	151	76	30
合計	920	410	71	80	259	253	151	76	30

注：死傷者数は、子供が自転車乗車中及び歩行中のときの1当と2当の合計人数を計上した。

(10) 子供側の原因
 <歩行中の学齢別・原因別>

学齢 違反	合 計		幼 児		小 学 生		中 学 生					
	死者数	負傷者数	死者数	負傷者数	死者数	負傷者数	死者数	負傷者数				
信号無視	10	-	10	2	-	2	6	-	6	2	-	2
横断歩道外等 横断	23	-	23	3	-	3	16	-	16	4	-	4
駐停車車両の 直前直後横断	7	-	7	-	-	-	4	-	4	3	-	3
走行車両の 直前直後横断	5	-	5	-	-	-	3	-	3	2	-	2
路上遊戯	10	-	10	3	-	3	7	-	7	-	-	-
飛び出し	82	-	82	16	-	16	57	-	57	9	-	9
幼児の ひとり歩き	8	-	8	8	-	8	-	-	-	-	-	-
その他	10	-	10	1	-	1	8	-	8	1	-	1
違反なし	103	1	102	13	-	13	67	-	67	23	1	22
合 計	258	1	257	46	-	46	168	-	168	44	1	43

注：死傷者数は、子供自身の1当と2当の合計人数を計上した。

<自転車乗用中の学齢別・原因別>

学齢 違反	合 計		幼 児		小 学 生		中 学 生					
	死者数	負傷者数	死者数	負傷者数	死者数	負傷者数	死者数	負傷者数				
信号無視	16	-	16	-	-	-	4	-	4	12	-	12
右 折	3	-	3	-	-	-	-	-	-	3	-	3
交 差 点 安全進行義務	16	-	16	-	-	-	8	-	8	8	-	8
一時不停止	80	-	80	1	-	1	50	-	50	29	-	29
運転操作不適	3	-	3	1	-	1	1	-	1	1	-	1
漫然運転	1	-	1	-	-	-	-	-	-	1	-	1
脇見運転	6	-	6	-	-	-	1	-	1	5	-	5
動静不注視	72	-	72	1	-	1	37	-	37	34	-	34
安全不確認	345	-	345	2	-	2	201	-	201	142	-	142
その他	29	-	29	-	-	-	19	-	19	10	-	10
違反なし	91	-	91	1	-	1	55	-	55	35	-	35
合 計	662	-	662	6	-	6	376	-	376	280	-	280

注：死傷者数は、子供自身の1当と2当の合計人数を計上した。

子
供

(11) 相手方車両

相手方 車両	子供の 状態	合 計		歩 行 中		自 転 車 運 転 中		二 輪 車 ・ 自 動 車 等 運 転 中	
		死者数	負傷者数	死者数	負傷者数	死者数	負傷者数	死者数	負傷者数
乗 用 車		-	605	-	142	-	462	-	1
貨 物 車		1	148	1	35	-	113	-	-
二 輪 車	自 動 二 輪 車	-	35	-	14	-	21	-	-
	一 般 原 付	-	56	-	18	-	38	-	-
		-	91	-	32	-	59	-	-
自 転 車		-	52	-	34	-	18	-	-
列 車 ・ 路 面 電 車		-	-	-	-	-	-	-	-
そ の 他 の 車 両		-	1	-	1	-	-	-	-
そ の 他		-	-	-	-	-	-	-	-
不 明		-	23	-	13	-	10	-	-
合 計		1	920	1	257	-	662	-	1

注：死傷者数は、子供自身の1当と2当の合計人数を計上した。その他には歩行者、物件等を含む。ミニカーは、乗用車に含む。

(12) 相手方車両(運転者側)の原因

<子供を死傷させた運転者側(1当)の違反>

違反	車種(1当)	合 計		自 動 車	二 輪 車	自 転 車	そ の 他	
		構成率	前年比					
信 号 無 視		16	1.8%	+2	12	3	1	-
最 高 速 度		-	0.0%	±0	-	-	-	-
横 断 等 禁 止		-	0.0%	±0	-	-	-	-
右 折 方 法 等		-	0.0%	±0	-	-	-	-
左 折 方 法 等		-	0.0%	±0	-	-	-	-
優 先 通 行 妨 害 等		-	0.0%	±0	-	-	-	-
交 差 点 安 全 進 行		45	5.2%	-18	40	5	-	-
歩 行 者 妨 害 等		26	3.0%	+2	20	5	1	-
横 断 自 転 車 妨 害 等		18	2.1%	-2	18	-	-	-
徐 行		64	7.4%	-6	56	5	3	-
一 時 不 停 止		5	0.6%	-6	4	-	1	-
安 全 運 転 義 務	前 方 不 注 意	48	5.5%	+13	35	6	7	-
	動 静 不 注 視	69	7.9%	-5	41	16	12	-
	安 全 不 確 認	552	63.5%	+59	491	42	19	-
	そ の 他	20	2.3%	±0	13	5	2	-
		689	79.3%	+67	580	69	40	-
そ の 他		6	0.7%	-4	3	1	2	-
合 計		869	100.0%	+35	733	88	48	-

注：件数は、子供自身が2当となった件数を計上した。

(13) 警察署別発生状況

年	令和2年				令和3年				令和4年				令和5年				
	件数	死者	負傷者	重傷者	件数	死者	負傷者	重傷者	件数	死者	負傷者	重傷者	件数	死者	負傷者	重傷者	
総 数	851	1	1,498	86	890	1	1,527	101	914	5	1,575	87	961	1	1,647	112	
高 速 隊	-	-	24	-	-	-	34	-	-	2	58	1	-	-	45	1	
第一方面区	大 淀	2	-	4	-	5	-	8	-	7	-	12	-	8	-	12	2
	曾 根	4	-	7	3	3	-	7	1	4	-	10	-	1	-	3	-
	天 崎	2	-	7	1	1	-	8	1	6	-	11	-	2	-	6	-
	都 満	3	-	11	-	8	-	10	-	4	-	9	-	7	-	16	1
	福 島	-	-	2	-	4	-	8	-	2	-	3	1	2	-	7	-
	此 花	6	-	10	1	6	-	9	-	2	-	8	-	7	-	9	1
	東 南	3	-	5	1	1	-	13	-	1	-	7	-	2	-	6	-
	西 港	4	-	8	-	2	-	6	1	2	-	4	-	2	-	10	1
	旭	3	-	17	-	3	-	7	-	6	-	13	3	6	-	16	1
	城 東	5	-	7	2	3	-	9	1	8	-	15	-	6	-	9	-
	鶴 見	10	-	11	1	12	-	15	2	5	-	8	1	3	-	7	1
	大 阪 水 上	10	1	14	2	20	-	34	2	13	-	17	-	21	-	29	1
		13	-	25	1	14	-	31	-	18	-	29	-	10	-	34	1
	-	-	-	-	-	-	-	-	-	-	-	-	-	-	-	-	
	65	1	128	12	82	-	165	8	78	-	146	5	77	-	164	9	
第二方面区	大 正	4	-	10	2	2	-	3	-	3	-	3	1	3	-	7	-
	天 王 寺	6	-	9	-	11	-	21	3	6	-	20	-	11	-	21	2
	浪 速	4	-	6	-	1	-	7	-	7	-	11	1	3	-	13	1
	東 成	9	-	11	-	7	-	21	1	5	-	14	-	1	-	10	1
	生 野	15	-	24	2	13	-	18	1	5	1	9	-	7	-	15	2
	阿 倍 野	15	-	18	3	5	-	9	-	2	-	5	-	12	-	21	2
	住 之 江	9	-	17	-	12	-	22	1	9	-	18	-	8	-	14	-
	住 吉	18	-	26	2	14	-	21	1	23	-	25	-	19	-	26	1
	東 住 吉	7	-	25	-	13	-	26	2	8	-	18	1	13	-	20	1
	平 野	32	-	47	3	33	-	47	1	29	-	39	1	22	-	34	-
西 成	7	-	18	-	10	-	16	2	4	-	15	-	13	-	16	-	
	126	-	211	12	121	-	211	12	101	1	177	4	112	-	197	10	
第三方面区	西 淀 川	5	-	7	-	3	-	4	1	12	-	18	-	13	-	23	3
	淀 川	22	-	32	3	11	-	21	2	19	-	24	2	17	-	38	2
	東 淀 川	12	-	22	-	19	-	25	3	17	-	17	-	16	-	24	3
	高 槻	21	-	40	2	20	-	33	4	26	-	40	4	33	-	50	3
	茨 木	26	-	36	3	26	-	44	5	26	-	38	3	27	-	44	5
	摂 津	15	-	20	1	9	1	12	2	9	-	10	-	11	-	25	1
	吹 田	22	-	40	6	41	-	55	3	31	1	58	5	31	-	52	2
	豊 能	1	-	1	-	-	-	1	-	-	-	1	-	-	-	1	-
	箕 面	13	-	26	-	13	-	25	-	17	-	23	3	18	-	37	3
	池 田	11	-	16	2	7	-	13	1	8	-	8	1	4	-	6	-
	豊 中	19	-	38	2	26	-	27	4	28	-	33	2	39	-	61	4
	15	-	22	2	5	-	14	-	12	-	28	1	8	-	13	2	
	182	-	300	21	180	1	274	25	205	1	298	21	217	-	374	28	
第四方面区	羽 曳 野	13	-	17	-	22	-	31	4	30	-	46	1	26	-	36	3
	富 田 林	16	-	29	2	18	-	36	2	16	-	40	1	17	-	26	1
	枚 岡	10	-	16	1	22	-	24	2	27	1	31	2	14	-	15	1
	河 内	16	-	22	3	12	-	22	4	23	-	29	-	21	-	25	3
	布 施	25	-	40	1	15	-	21	3	22	-	41	3	37	-	40	2
	八 尾	30	-	53	3	20	-	38	3	23	-	38	4	28	-	38	7
	松 原	15	-	25	3	10	-	19	1	11	-	21	1	20	-	41	4
	柏 原	11	-	21	2	6	-	13	1	3	-	7	-	5	-	8	-
	枚 方	23	-	37	5	18	-	27	3	24	-	50	2	22	-	46	7
	交 野	27	-	50	3	29	-	44	5	26	-	44	3	22	-	51	-
	寝 屋 川	25	-	56	3	34	-	50	6	23	-	41	1	30	-	46	3
	四 條	12	-	20	-	18	-	23	4	16	-	18	1	11	-	25	2
	門 真	13	-	16	1	12	-	28	2	9	-	12	3	7	-	15	2
守 口	13	-	22	-	17	-	30	2	7	-	13	1	7	-	14	4	
	249	-	424	27	253	-	406	42	260	1	431	23	267	-	426	39	
第五方面区	堺	10	-	19	1	13	-	22	2	11	-	24	1	14	1	29	2
	北 堺	15	-	24	-	16	-	32	4	18	-	30	1	12	-	21	-
	西 堺	30	-	51	4	29	-	44	2	21	-	32	-	29	-	34	3
	中 堺	-	-	-	-	2	-	5	-	14	-	26	3	16	-	27	1
	高 石	8	-	19	-	12	-	21	-	6	-	13	-	5	-	18	-
	泉 大 津	9	-	15	1	7	-	17	-	10	-	14	1	12	-	14	1
	和 泉	14	-	24	-	19	-	29	-	17	-	31	-	26	-	44	3
	岸 和 田	30	-	54	1	46	-	70	1	50	-	81	6	51	-	67	6
	貝 塚	26	-	52	1	34	-	53	1	29	-	38	5	25	-	37	1
	関 西 空 港	15	-	26	1	10	-	24	1	20	-	29	4	12	-	19	-
	泉 佐 野	-	-	-	-	-	-	-	-	-	-	-	-	-	-	-	-
	泉 南	22	-	44	4	24	-	36	1	24	-	60	6	27	-	43	4
黒 山	13	-	17	-	14	-	21	1	16	-	28	3	29	-	37	3	
河 内 長 野	25	-	45	-	21	-	43	1	27	-	46	-	23	-	38	1	
	12	-	21	1	7	-	20	-	7	-	13	3	7	-	13	-	
	229	-	411	14	254	-	437	14	270	-	465	33	288	1	441	25	

注:件数は、子供が関連した(1当又は2当)事故件数、死傷者数は、子供自身の死傷者数を計上した。

子供

(14) 市区町村別発生状況

市区町村	年	令和2年				令和3年				令和4年				令和5年			
		件数	死者	負傷者	重傷者	件数	死者	負傷者	重傷者	件数	死者	負傷者	重傷者	件数	死者	負傷者	重傷者
総数		851	1	1,474	86	890	1	1,493	101	914	3	1,517	86	961	1	1,602	111
大阪市	北区	8	-	18	4	9	-	23	2	17	-	33	-	11	-	21	2
	都島区	3	-	11	-	8	-	10	-	4	-	9	-	7	-	16	1
	福島区	-	-	2	-	4	-	8	-	2	-	3	1	2	-	7	-
	此花区	6	-	10	1	6	-	9	-	2	-	8	-	7	-	9	1
	中央区	7	-	13	1	3	-	19	1	3	-	11	-	4	-	16	1
	西区	3	-	17	-	3	-	7	-	6	-	13	3	6	-	16	1
	港区	5	-	7	2	3	-	9	1	8	-	15	-	6	-	9	-
	大正区	4	-	10	2	2	-	3	-	3	-	3	1	3	-	7	-
	天王寺区	6	-	9	-	11	-	21	3	6	-	20	-	11	-	21	2
	浪速区	4	-	6	-	1	-	7	-	7	-	11	1	3	-	13	1
	西淀川区	5	-	7	-	3	-	4	1	12	-	18	-	13	-	23	3
	淀川区	22	-	31	3	11	-	21	2	19	-	24	2	17	-	38	2
	東淀川区	12	-	22	-	19	-	25	3	17	-	17	-	16	-	24	3
	東成区	9	-	11	-	7	-	21	1	5	-	14	-	1	-	10	1
	生野区	15	-	24	2	13	-	18	1	5	1	9	-	7	-	15	2
	旭区	10	-	11	1	12	-	15	2	5	-	8	1	3	-	7	1
	城東区	10	1	15	2	20	-	35	2	13	-	17	-	21	-	33	1
	鶴見区	13	-	24	1	14	-	30	-	18	-	29	-	10	-	30	1
	阿倍野区	15	-	18	3	5	-	9	-	2	-	5	-	13	-	21	2
	住之江区	9	-	17	-	12	-	22	1	9	-	18	-	8	-	14	-
住吉区	18	-	26	2	14	-	21	1	23	-	25	-	18	-	26	1	
東住吉区	7	-	25	-	13	-	26	2	7	-	17	1	13	-	20	1	
平野区	32	-	47	3	33	-	47	1	29	-	39	1	22	-	34	-	
西成区	7	-	18	-	10	-	16	2	4	-	15	-	13	-	16	-	
		230	1	399	27	236	-	426	26	226	1	381	11	235	-	446	27
堺市	堺区	10	-	19	1	13	-	22	2	11	-	24	1	14	1	29	2
	中区	16	-	30	2	8	-	18	1	14	-	26	3	16	-	27	1
	東区	12	-	16	-	10	-	11	-	7	-	8	-	6	-	10	1
	西区	14	-	21	2	23	-	31	1	21	-	32	-	29	-	34	3
	南区	9	-	20	-	12	-	21	-	6	-	13	-	5	-	18	-
	北区	15	-	24	-	16	-	32	4	18	-	30	1	12	-	21	-
美原区	10	-	17	-	7	-	23	1	9	-	21	-	8	-	17	-	
		86	-	147	5	89	-	158	9	86	-	154	5	90	1	156	7
政令域外	岸和田市	26	-	52	1	34	-	53	1	29	-	38	5	25	-	37	1
	豊中市	34	-	60	4	31	-	41	4	40	-	61	3	47	-	74	6
	池田市	11	-	16	2	7	-	13	1	8	-	8	1	4	-	6	-
	吹田市	22	-	41	6	41	-	55	3	31	1	58	5	31	-	52	2
	泉大津市	10	-	19	-	14	-	20	-	15	-	31	-	20	-	38	2
	高槻市	20	-	39	2	20	-	33	4	24	-	35	4	31	-	48	3
	貝塚市	15	-	26	1	10	-	24	1	20	-	29	4	12	-	19	-
	守口市	13	-	22	-	17	-	30	2	7	-	13	1	7	-	15	4
	枚方市	39	-	67	8	38	-	56	8	38	-	79	3	36	-	76	7
	茨木市	26	-	36	3	26	-	44	5	26	-	38	3	27	-	44	5
	八尾市	30	-	53	3	20	-	38	3	23	-	38	4	28	-	38	7
	泉佐野市	18	-	34	3	14	-	24	-	19	-	46	6	16	-	25	4
	富田林市	12	-	21	2	13	-	26	-	11	-	34	1	15	-	24	1
	寝屋川市	25	-	56	3	34	-	50	6	23	-	41	1	30	-	46	3
	河内長野市	12	-	21	1	7	-	20	-	7	-	13	3	7	-	13	-
	松原市	15	-	25	3	10	-	19	1	12	-	22	1	20	-	41	4
	大東市	9	-	15	-	9	-	10	1	12	-	12	-	6	-	15	1
	和泉市	29	-	53	1	46	-	71	1	50	-	78	6	51	-	67	6
	箕面市	13	-	26	-	13	-	25	-	17	-	23	3	18	-	37	3
	柏原市	11	-	21	2	6	-	13	1	3	-	7	-	5	-	8	-
	羽曳野市	7	-	9	-	15	-	21	3	16	-	24	-	16	-	24	2
	門真市	13	-	16	1	12	-	28	2	9	-	12	3	7	-	14	2
	摂津市	15	-	20	1	9	1	12	2	9	-	10	-	11	-	25	1
	高石市	9	-	15	1	7	-	17	-	10	-	14	1	12	-	14	1
	藤井寺市	6	-	8	-	7	-	10	1	14	-	22	1	10	-	12	1
	東大阪市	51	-	78	5	49	-	67	9	72	1	101	5	72	-	80	6
	泉南市	8	-	9	-	6	-	12	-	8	-	14	1	15	-	23	2
	四條畷市	3	-	5	-	9	-	13	3	4	-	6	1	5	-	10	1
	交野市	11	-	20	-	9	-	15	-	12	-	15	2	8	-	21	-
	大阪狭山市	3	-	12	-	4	-	10	-	11	-	17	-	9	-	11	-
	阪南市	4	-	5	-	7	-	8	1	6	-	9	2	13	-	13	1
	島本町	1	-	1	-	-	-	-	-	2	-	5	-	2	-	2	-
豊能町	1	-	1	-	-	-	1	-	-	-	1	-	-	-	1	-	
能勢町	-	-	-	-	-	-	-	-	-	-	-	-	-	-	-	-	
忠岡町	4	-	5	-	5	-	8	-	2	-	3	-	6	-	6	1	
熊取町	2	-	8	1	9	-	11	1	5	-	12	-	9	-	16	-	
田尻町	2	-	2	-	1	-	1	-	-	-	2	-	2	-	2	-	
岬町	1	-	3	-	1	-	1	-	2	-	5	-	1	-	1	-	
太子町	-	-	1	-	2	-	3	-	-	-	-	-	1	-	1	-	
河内南町	4	-	7	-	3	-	6	2	5	-	6	-	1	-	1	-	
千早赤阪村	-	-	-	-	-	-	-	-	-	-	-	-	-	-	-	-	
		535	-	928	54	565	1	909	66	602	2	982	70	636	-	1,000	77

注:件数は、子供が関連した(1当又は2当)事故件数、死傷者数は、子供自身の死傷者数を計上した。なお、高速道路交通警察隊の管轄する道路を除く。

3 高 齢 者 の 事 故 ～65歳以上の事故～

【高齢者の事故の実態】

(1) 概 況

年	区分	件 数	死 者 数	負 傷 者 数	
				重 傷 者 数	
令和5年		8,071	81	4,220	953
令和4年		7,855	57	4,196	904
	増 減	+216	+24	+24	+49
	増 減 率	+2.7%	+42.1%	+0.6%	+5.4%

注：件数は、高齢者が関連した(1当又は2当)事故件数、死傷者数は、高齢者自身の死傷者数を計上した。

全事故に占める割合	31.1%	54.7%	14.0%	31.2%
-----------	-------	-------	-------	-------

	平成26年	平成27年	平成28年	平成29年	平成30年	令和元年	令和2年	令和3年	令和4年	令和5年
件 数	11,639	11,329	10,997	10,649	10,733	9,713	8,087	7,792	7,855	8,071
指 数	100	97	94	91	92	83	69	67	67	69
死 者 数	75	78	74	66	67	74	48	68	57	81
指 数	100	104	99	88	89	99	64	91	76	108
負 傷 者 数	6,941	6,661	6,610	6,157	6,137	5,421	4,532	4,245	4,196	4,220
指 数	100	96	95	89	88	78	65	61	60	61
重 傷 者 数	813	841	940	906	1,067	957	926	906	904	953
指 数	100	103	116	111	131	118	114	111	111	117

注：1 件数は、高齢者が関連した(1当又は2当)事故件数、死傷者数は、高齢者自身の死傷者数を計上した。

2 指数は、平成26年を100とした。

○高齢者人口の推移

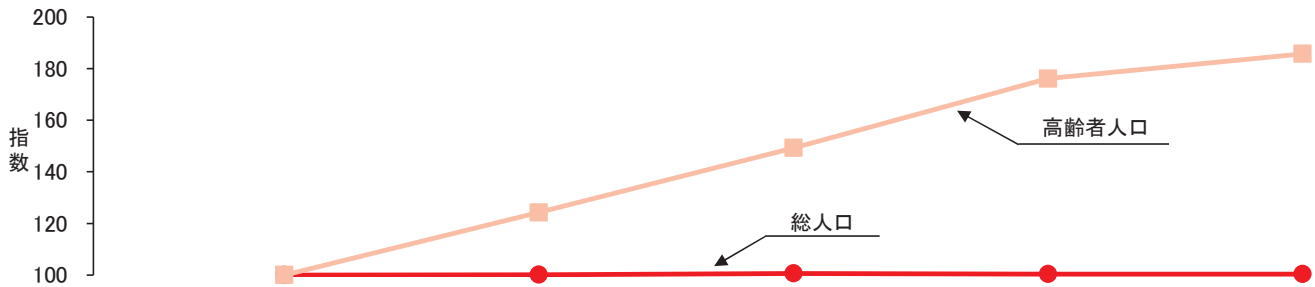

	平成12年	平成17年	平成22年	平成27年	令和2年
総 人 口	8,805,081	8,817,166	8,865,245	8,839,469	8,837,685
指 数	100	100	101	100	100
高 齢 者 人 口	1,315,213	1,634,218	1,962,748	2,315,776	2,441,984
指 数	100	124	149	176	186

注：令和2年の国勢調査による。なお、指数は平成12年を100とした。

○高齢者免許人口の推移

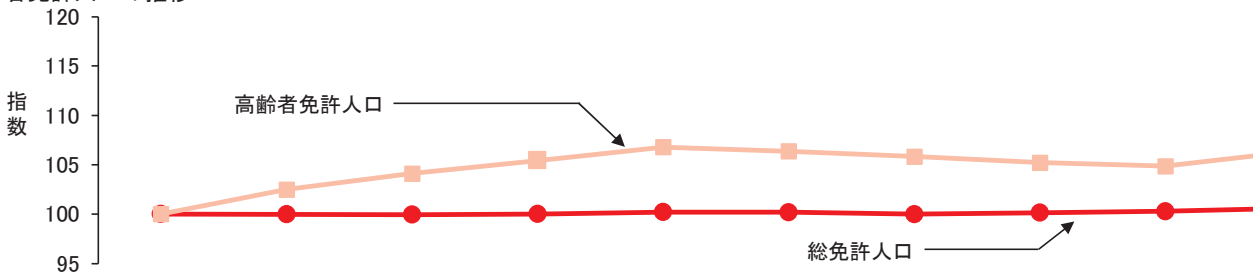

	平成26年	平成27年	平成28年	平成29年	平成30年	令和元年	令和2年	令和3年	令和4年	令和5年
総 免 許 人 口	5,107,800	5,106,179	5,104,712	5,108,271	5,117,730	5,116,827	5,106,892	5,114,648	5,121,873	5,137,839
指 数	100	100	100	100	100	100	100	100	100	101
高 齢 者 免 許 人 口	867,685	889,276	903,265	914,723	926,703	922,855	918,221	912,865	909,759	922,602
指 数	100	102	104	105	107	106	106	105	105	106
構 成 率	17.0%	17.4%	17.7%	17.9%	18.1%	18.0%	18.0%	17.8%	17.8%	18.0%

注：指数は、平成26年を100とした。

(2) 月・時間帯・曜日

ア 月別

区分	月	1月	2月	3月	4月	5月	6月	7月	8月	9月	10月	11月	12月	合計
件数		626	552	724	653	730	616	627	668	601	716	722	836	8,071
死者数		7	2	9	9	12	2	7	5	6	2	12	8	81
負傷者数		337	298	380	337	364	334	299	352	335	368	377	439	4,220
重傷者数		76	69	92	78	77	80	50	63	77	87	86	118	953

注：件数は、高齢者が関連した(1当又は2当)事故件数、死傷者数は、高齢者自身の死傷者数を計上した。

イ 時間帯別

区分	時間	6～8	8～10	10～12	12～14	14～16	16～18	18～20	20～22	22～24	0～2	2～4	4～6	合計
件数		528	1,268	1,347	1,051	1,114	1,269	752	288	134	108	81	131	8,071
死者数		8	6	12	13	8	12	5	4	5	4	2	2	81
負傷者数		257	619	856	590	596	641	346	113	51	36	34	81	4,220
重傷者数		66	143	176	137	120	145	78	32	14	8	9	25	953

注：件数は、高齢者が関連した(1当又は2当)事故件数、死傷者数は、高齢者自身の死傷者数を計上した。

ウ 曜日別

区分	曜日	日	月	火	水	木	金	土	合計
件数		704	1,370	1,284	1,203	1,178	1,314	1,018	8,071
死者数		2	12	19	12	13	10	13	81
負傷者数		408	726	660	633	565	686	542	4,220
重傷者数		90	151	144	164	140	139	125	953

注：件数は、高齢者が関連した(1当又は2当)事故件数、死傷者数は、高齢者自身の死傷者数を計上した。

(3) 類型

区分	件数	構成率		死者数	前年比		負傷者数	前年比		重傷者数
		構成率	前年比		前年比	前年比				
横断中	711	8.8%	+25	21	+5	474	+5	215		
その他	539	6.7%	+20	15	+9	329	-14	99		
人対車両	1,250	15.5%	+45	36	+14	803	-9	314		
出合頭	2,332	28.9%	+23	4	-1	1,217	-7	341		
追突	1,660	20.6%	+96	2	-4	1,030	+92	40		
右折時	831	10.3%	+46	5	+2	344	+20	88		
正面衝突	97	1.2%	+2	1	±0	55	+5	16		
その他	1,833	22.7%	±0	12	+5	737	-65	148		
車両相互	6,753	83.7%	+167	24	+2	3,383	+45	633		
車両単独	65	0.8%	+3	18	+7	34	-12	6		
列車	3	0.04%	+1	3	+1	-	±0	-		
合計	8,071	100.0%	+216	81	+24	4,220	+24	953		

注：件数は、高齢者が関連した(1当又は2当)事故件数、死傷者数は、高齢者自身の死傷者数を計上した。

(4) 場所(道路形状)

区分	件数	構成率		死者数	前年比		負傷者数	前年比		重傷者数
		構成率	前年比		前年比	前年比				
交差点	4,122	51.1%	+79	33	+10	2,097	+39	608		
交差点付近	1,203	14.9%	-9	27	+9	629	-7	85		
交差点等	5,325	66.0%	+70	60	+19	2,726	+32	693		
カーブ等	105	1.3%	-6	3	+1	56	-11	14		
その他	2,458	30.5%	+187	14	+2	1,355	+43	231		
単路	2,563	31.8%	+181	17	+3	1,411	+32	245		
踏切	7	0.1%	+4	4	+2	1	-2	-		
一般交通の場所	176	2.2%	-39	-	±0	82	-38	15		
合計	8,071	100.0%	+216	81	+24	4,220	+24	953		

注：件数は、高齢者が関連した(1当又は2当)事故件数、死傷者数は、高齢者自身の死傷者数を計上した。

(5) 状態

区分	状態	自動車	自動二輪車	一般原付	自転車	歩行者	その他	合計
	運転者	7	6	6	19			
同乗者	1	-	-	-				
死者数	8	6	6	19	40	2	81	
運転者	957	140	392	1,529				
同乗者	395	-	-	-				
負傷者数	1,352	140	392	1,529	805	2	4,220	
運転者	964	146	398	1,548				
同乗者	396	-	-	-				
合計	1,360	146	398	1,548	845	4	4,301	

注：死傷者数は、高齢者自身の死傷者数を計上した。

(6) 年齢

区分	年齢層	65歳～69歳	70歳～74歳	75歳～79歳	80歳～84歳	85歳以上	合計
	死者数	12	13	24	16	16	81
負傷者数	1,124	1,206	899	657	334	4,220	
合計	1,136	1,219	923	673	350	4,301	

注：死傷者数は、高齢者自身の死傷者数を計上した。

(7) 原因

○ 歩行中の高齢者の場合(第1当が高齢者の違反)

当事者	違反	信号無視	横断歩道外横断	駐停車車両の直前直後横断	横断禁止場所横断	踏切不注意	めいていはいかい寝そべり等	その他	合計
	歩行者	65歳～69歳	-	-	-	-	-	-	-
70歳～74歳		1	1	-	-	-	-	-	2
75歳以上		4	4	1	2	3	-	-	14
合計		5	5	1	2	3	-	-	16

○ 運転中の高齢者の場合(第1当が高齢者の違反)

当事者	違反	信号無視	進路変更禁止	右左折方法等	優先通行妨害等	交差点安全進行	歩行者妨害等	徐行	一時不停止
	自動車	65歳～69歳	35	1	6	2	39	24	8
70歳～74歳		37	3	3	3	44	35	13	42
75歳以上		68	-	4	2	47	37	20	51
合計		140	4	13	7	130	96	41	127
二輪車	65歳～69歳	-	-	-	-	4	1	2	1
	70歳～74歳	2	-	-	-	1	4	2	-
	75歳以上	5	-	1	-	1	1	1	5
	合計	7	-	1	-	6	6	5	6
自転車	65歳～69歳	3	-	-	-	1	-	1	3
	70歳～74歳	-	-	-	-	2	-	-	3
	75歳以上	12	-	-	-	7	-	-	3
	合計	15	-	-	-	10	-	1	9
合計	162	4	14	7	146	102	47	142	

当事者	違反	安全運転義務					その他	合計	
	運転操作不適	漫然運転	脇見運転	動静不注視	安全不確認	その他			
自動車	65歳～69歳	85	33	106	140	808	16	37	1,374
	70歳～74歳	115	43	111	151	872	11	43	1,526
	75歳以上	155	34	145	173	1,071	24	50	1,881
	合計	355	110	362	464	2,751	51	130	4,781
二輪車	65歳～69歳	2	2	3	12	32	1	1	61
	70歳～74歳	3	-	6	7	29	2	3	59
	75歳以上	3	2	-	13	44	-	1	77
	合計	8	4	9	32	105	3	5	197
自転車	65歳～69歳	4	-	3	7	13	3	2	40
	70歳～74歳	2	1	3	11	23	-	2	47
	75歳以上	7	2	4	20	37	-	1	93
	合計	13	3	10	38	73	3	5	180
合計	376	117	381	534	2,929	57	140	5,158	

(8) 自宅からの距離

＜歩行者＞

区分 距離	死者数	負傷者数	合計		高齢者以外 の構成率
				構成率	
100m以下	9	153	162	19.6%	12.2%
500m以下	14	201	215	26.0%	18.6%
1 km以下	8	167	175	21.2%	17.1%
1 km以内	31	521	552	66.7%	47.9%
2 km以下	5	108	113	13.7%	11.7%
2 km超過	2	128	130	15.7%	35.9%
調査不能	-	32	32	3.9%	4.6%
合計	38	789	827	100.0%	100.0%

注：死傷者数は、1当と2当の合計人数を計上した。

＜自転車＞

区分 距離	死者数	負傷者数	合計		高齢者以外 の構成率
				構成率	
100m以下	-	106	106	6.9%	5.3%
500m以下	5	334	339	22.0%	15.7%
1 km以下	6	443	449	29.1%	24.4%
1 km以内	11	883	894	58.0%	45.4%
2 km以下	2	341	343	22.2%	23.8%
2 km超過	6	216	222	14.4%	25.1%
調査不能	-	83	83	5.4%	5.7%
合計	19	1,523	1,542	100.0%	100.0%

注：死傷者数は、1当と2当の合計人数を計上した。

(9) 通行目的

＜歩行者＞

区分 通行目的	死者数	負傷者数	合計		高齢者以外 の構成率
				構成率	
散歩	10	89	99	12.0%	5.8%
買物	6	167	173	20.9%	9.8%
訪問	1	40	41	5.0%	3.3%
通院	2	18	20	2.4%	0.5%
目的なし徘徊	4	2	6	0.7%	0.1%
通勤・通学	-	26	26	3.1%	20.7%
その他	15	447	462	55.9%	59.8%
合計	38	789	827	100.0%	100.0%

注：死傷者数は、1当と2当の合計人数を計上した。

＜自転車＞

区分 通行目的	死者数	負傷者数	合計		高齢者以外 の構成率
				構成率	
散歩	1	92	93	6.0%	4.8%
買物	5	374	379	24.6%	11.3%
訪問	1	78	79	5.1%	4.4%
通院	1	31	32	2.1%	0.4%
目的なし徘徊	-	-	-	0.0%	0.0%
通勤・通学	4	80	84	5.4%	22.9%
その他	7	868	875	56.7%	56.3%
合計	19	1,523	1,542	100.0%	100.0%

注：死傷者数は、1当と2当の合計人数を計上した。

(10) 免許の有無

＜歩行者＞

区分 免許有無	死者数	負傷者数	合計		高齢者以外 の構成率
				構成率	
あり	3	132	135	16.3%	51.6%
なし	35	657	692	83.7%	48.4%
合計	38	789	827	100.0%	100.0%

注：死傷者数は、1当と2当の合計人数を計上した。

＜自転車＞

区分 免許有無	死者数	負傷者数	合計		高齢者以外 の構成率
				構成率	
あり	5	278	283	18.4%	42.7%
なし	14	1,245	1,259	81.6%	57.3%
合計	19	1,523	1,542	100.0%	100.0%

注：死傷者数は、1当と2当の合計人数を計上した。

(11) 反射材・ライト点灯の有無

ア 反射材の有無

＜歩行者＞

区分 反射材の有無	死者数	負傷者数	合計		高齢者以外 の構成率
				構成率	
あり	-	14	14	1.7%	1.6%
なし	38	775	813	98.3%	98.4%
合計	38	789	827	100.0%	100.0%

注：死傷者数は、1当と2当の合計人数を計上した。不明は、なしを含む。

イ ライト点灯の有無

＜自転車＞

区分 ライト点灯の有無	死者数	負傷者数	合計		高齢者以外 の構成率
				構成率	
あり	2	193	195	12.6%	19.6%
なし	17	1,330	1,347	87.4%	80.4%
合計	19	1,523	1,542	100.0%	100.0%

注：死傷者数は、1当と2当の合計人数を計上した。不明は、なしを含む。

(12) 警察署別発生状況

年	令和2年				令和3年				令和4年				令和5年				
	件数	死者	負傷者	重傷者	件数	死者	負傷者	重傷者	件数	死者	負傷者	重傷者	件数	死者	負傷者	重傷者	
総数	8,087	48	4,532	926	7,792	68	4,245	906	7,855	57	4,196	904	8,071	81	4,220	953	
高速隊	62	-	38	2	78	-	65	4	101	1	82	3	118	1	85	5	
第一方面区	大淀	32	-	12	1	65	-	40	4	54	-	29	5	42	-	19	2
	菅根崎	92	-	47	6	65	-	18	2	67	-	26	3	71	-	26	2
	天満	103	-	41	7	103	-	31	2	119	-	38	5	110	1	35	7
	都島	90	-	44	13	74	-	43	7	85	-	54	12	64	-	38	8
	福島	45	1	24	9	42	-	17	3	43	-	14	5	57	2	21	6
	此花	35	1	13	2	26	-	17	7	32	-	16	8	29	1	14	5
	東	125	-	51	5	79	1	38	5	102	-	40	11	126	-	38	4
	南	124	-	44	7	89	-	18	6	102	-	31	8	123	-	40	11
	西	116	-	53	12	97	-	36	5	91	2	28	5	73	-	25	4
	港	59	-	41	10	66	1	40	11	41	-	23	9	48	-	33	11
	旭	50	-	35	12	31	1	20	3	50	-	31	5	48	1	21	8
城東	127	-	68	15	131	1	76	15	117	-	55	10	109	1	74	15	
鶴見	72	-	36	2	82	1	44	9	70	1	33	9	100	1	54	12	
大阪水	-	-	-	-	-	-	-	-	-	-	-	-	-	-	-	-	
	1,070	2	509	101	950	5	438	79	973	3	418	95	1,000	7	438	95	
第二方面区	大正	43	-	32	6	42	-	30	7	36	-	19	7	38	-	19	7
	天王寺	81	1	40	11	91	-	35	7	102	1	52	8	97	-	52	15
	浪速	65	-	35	3	78	-	33	2	85	1	36	3	97	1	43	10
	東成	85	1	40	8	101	-	67	9	84	-	51	9	82	1	49	11
	生野	118	-	66	26	103	2	64	20	100	-	61	14	93	4	61	12
	阿倍野	66	-	32	5	53	-	28	4	63	-	38	10	87	-	47	10
	住之江	121	2	75	11	100	-	63	9	91	1	44	14	89	1	42	12
	住吉	121	1	76	16	142	2	86	23	127	-	86	22	117	2	70	17
	東住吉	120	1	78	16	101	-	54	12	72	-	35	11	90	1	59	14
	平野	219	2	127	15	229	4	135	32	207	3	122	21	162	1	94	27
西成	71	1	43	12	97	3	52	15	81	3	52	11	92	1	52	7	
	1,110	9	644	129	1,137	11	647	140	1,048	9	596	130	1,044	12	588	142	
第三方面区	西淀川	57	2	25	5	47	1	17	5	57	-	27	8	62	-	30	12
	淀川	163	1	100	22	132	3	66	16	152	1	79	22	135	-	63	15
	東淀川	117	-	75	26	128	-	78	26	133	4	79	22	144	2	73	16
	高槻	225	1	108	27	234	2	112	36	235	2	132	31	209	4	116	36
	茨木	221	2	115	25	219	1	113	33	214	2	105	32	259	3	116	31
	摂津	87	-	56	10	75	1	42	6	101	-	66	16	89	-	37	8
	吹田	212	-	113	27	223	2	109	30	223	2	102	20	235	2	113	33
	豊能	13	-	10	3	10	1	8	1	14	-	9	4	9	-	4	1
	箕面	101	1	50	11	86	-	43	9	118	1	68	23	114	-	52	13
	池田	86	-	58	16	92	-	51	17	77	1	44	12	85	-	51	7
	豊中	177	1	79	24	154	-	67	25	194	-	102	22	246	1	131	28
	1,581	8	866	215	1,497	11	756	214	1,631	14	886	234	1,689	14	847	217	
第四方面区	羽曳野	154	2	80	12	158	1	86	23	158	2	75	16	177	3	100	14
	富田林	148	-	88	18	130	1	69	17	134	-	69	17	130	3	74	20
	枚岡	119	-	81	15	130	2	80	14	115	1	58	10	105	1	69	15
	河内	178	1	111	25	165	3	81	20	159	2	81	12	186	3	82	15
	布施	233	-	135	28	225	4	132	33	237	-	141	30	287	4	157	25
	八尾	222	2	129	26	199	-	103	21	198	1	106	24	193	3	115	39
	松原	119	-	82	18	112	4	68	12	130	-	81	11	151	1	81	12
	柏原	61	1	42	7	53	-	22	2	44	-	22	6	54	-	33	7
	枚方	232	1	109	30	259	1	146	40	262	2	125	37	265	1	126	41
	交野	206	1	132	20	212	1	132	26	216	2	114	21	220	3	124	21
	寝屋川	281	3	138	39	273	7	157	40	249	1	150	29	271	2	162	38
	四條畷	141	1	82	20	128	2	71	16	121	2	66	25	155	2	71	24
	門真	164	1	96	17	122	1	63	10	97	2	46	13	110	2	56	16
守口	148	-	91	18	122	-	69	16	114	2	62	14	95	2	49	17	
	2,406	13	1,396	293	2,288	27	1,279	290	2,234	17	1,196	265	2,399	30	1,299	304	
第五方面区	堺	147	3	79	19	173	3	93	24	161	2	84	17	166	2	86	24
	北堺	135	1	76	18	146	1	78	18	109	-	58	5	141	-	75	12
	西堺	245	4	144	25	181	3	86	13	139	1	63	16	144	2	75	17
	中堺	-	-	-	-	50	-	29	5	104	1	56	16	101	-	41	14
	南堺	97	-	56	11	116	-	63	6	132	1	65	7	124	2	61	11
	高石	59	-	40	6	44	-	24	5	74	-	50	9	54	-	33	8
	和泉	116	-	78	4	114	1	69	6	100	2	70	13	105	1	70	12
	岸和田	216	-	121	19	201	1	117	11	187	1	102	16	202	1	102	21
	貝塚	202	1	115	21	161	-	82	16	169	2	69	8	149	1	76	19
	西空	96	2	47	8	90	-	60	9	107	-	64	11	88	1	44	7
	泉佐野	1	-	-	-	-	-	-	-	-	-	-	-	1	-	1	-
南	191	3	119	16	180	1	115	15	160	-	108	19	165	3	94	15	
黒山	81	1	58	10	111	2	68	13	129	1	71	7	119	-	73	9	
河内	170	-	87	19	162	2	106	26	189	-	99	22	159	2	74	11	
長野	102	1	59	10	113	-	70	12	108	2	59	11	103	2	58	10	
	1,858	16	1,079	186	1,842	14	1,060	179	1,868	13	1,018	177	1,821	17	963	190	

注: 件数は、高齢者が関連した(1当又は2当)事故件数、死傷者数は、高齢者自身の死傷者数を計上した。

(13) 市区町村別発生状況

市区町村	年	令和2年				令和3年				令和4年				令和5年			
		件数	死者	負傷者	重傷者	件数	死者	負傷者	重傷者	件数	死者	負傷者	重傷者	件数	死者	負傷者	重傷者
総数		8,025	48	4,494	924	7,714	68	4,180	902	7,754	56	4,114	901	7,953	80	4,135	948
大阪府	北区	227	-	100	14	233	-	89	8	239	-	93	13	223	1	80	11
	都島区	90	-	44	13	74	-	43	7	85	-	54	12	64	-	38	8
	福島区	45	1	24	9	42	-	17	3	44	-	14	5	57	2	21	6
	此花区	35	1	13	2	26	-	17	7	32	-	16	8	29	1	14	5
	中央区	249	-	95	12	168	1	56	11	204	-	71	19	249	-	78	15
	西区	116	-	53	12	97	-	36	5	91	2	28	5	73	-	25	4
	港区	59	-	41	10	66	1	40	11	41	-	23	9	48	-	33	11
	大正区	43	-	32	6	42	-	30	7	36	-	19	7	38	-	19	7
	天王寺区	81	1	40	11	91	-	35	7	102	1	52	8	97	-	52	15
	浪速区	65	-	35	3	78	-	33	2	85	1	36	3	97	1	43	10
	西淀川区	57	2	25	5	47	1	17	5	57	-	27	8	62	-	30	12
	淀川区	163	1	98	22	132	3	66	16	152	1	79	22	135	-	63	15
	東淀川区	117	-	75	26	128	-	78	26	133	4	79	22	144	2	73	16
	東成区	87	1	41	8	104	1	69	9	84	-	51	9	82	1	49	11
	生野区	117	-	65	26	103	2	64	20	100	-	61	14	93	4	61	12
	旭区	51	-	35	12	32	1	21	3	52	-	33	5	49	1	21	8
	城東区	132	-	69	15	137	2	78	15	122	-	56	11	113	1	77	15
	鶴見区	66	-	35	2	75	-	41	9	64	1	31	8	95	1	53	13
	阿倍野区	68	-	33	5	53	-	28	4	63	-	38	10	88	-	48	11
	住之江区	121	2	75	11	100	-	63	9	92	1	44	14	89	1	42	12
住吉区	120	1	75	16	142	2	86	23	128	-	86	22	115	2	69	16	
東住吉区	119	1	78	16	100	-	54	12	71	-	35	11	92	1	60	14	
平野区	219	2	127	15	229	4	135	32	207	3	122	21	162	1	94	27	
西成区	71	1	43	12	98	3	52	15	81	3	52	11	92	1	52	7	
		2,518	14	1,351	283	2,397	21	1,248	266	2,365	17	1,200	277	2,386	21	1,195	281
堺市	堺区	147	3	79	19	173	3	93	24	160	2	84	17	166	2	86	24
	中区	113	-	67	9	105	1	55	13	104	1	56	16	101	-	41	14
	東区	57	-	36	11	51	1	34	11	56	-	36	11	46	-	22	5
	西区	132	4	77	16	126	2	60	5	139	1	63	16	144	2	75	17
	南区	98	-	56	11	116	-	63	6	132	1	65	7	125	2	61	11
	北区	136	1	77	18	146	1	78	18	109	-	58	5	141	-	75	12
美原区	54	-	28	5	69	-	48	8	68	-	33	3	69	1	32	4	
		737	8	420	89	786	8	431	85	768	5	395	75	792	7	392	87
政令市	岸和田市	202	1	115	21	161	-	82	16	169	2	69	8	149	1	76	19
	豊中市	300	1	156	43	251	-	117	35	308	2	175	44	347	3	192	45
	池田市	86	-	58	16	92	-	51	17	76	-	44	12	86	-	51	7
	吹田市	211	-	115	27	223	2	109	30	223	2	102	20	234	2	112	32
	泉大津市	97	-	64	5	102	1	62	5	78	1	58	7	104	1	69	13
	高槻市	220	1	106	26	222	2	106	33	225	1	128	28	202	4	110	33
	貝塚市	96	2	47	8	90	-	60	9	107	-	64	11	88	1	44	7
	守口市	149	-	91	18	122	-	69	16	113	2	61	14	95	2	49	17
	枚方市	357	1	196	42	379	1	216	51	389	2	198	51	396	4	192	53
	茨木市	221	2	115	25	219	1	113	33	214	2	105	32	260	3	117	32
	八尾市	222	2	129	26	199	-	103	21	198	1	106	24	193	3	115	39
	泉佐野市	145	3	89	10	146	1	98	12	118	-	77	14	129	2	66	12
	富田林市	124	-	75	16	99	1	48	11	114	-	57	15	107	3	61	17
	寝屋川市	281	3	138	39	273	7	157	40	249	1	150	29	271	2	162	38
	河内長野市	102	1	59	10	113	-	70	12	108	2	59	11	103	2	58	10
	松原市	119	-	82	18	112	4	68	12	130	-	81	11	150	1	80	12
	大東市	97	1	58	17	84	1	46	13	92	2	53	20	114	2	50	17
	和泉市	214	-	118	18	198	1	115	11	191	1	106	19	192	1	99	20
	箕面市	101	1	50	11	86	-	43	9	118	1	68	23	114	-	52	13
	柏原市	61	1	42	7	53	-	22	2	44	-	22	6	54	-	33	7
	羽曳野市	99	1	48	4	96	-	52	16	102	1	44	13	108	3	67	11
	門真市	162	1	96	17	122	1	63	10	97	2	46	13	109	2	55	15
	摂津市	87	-	56	10	75	1	42	6	101	-	66	16	88	-	37	8
	高石市	61	-	41	6	45	-	25	5	74	-	50	9	56	-	34	8
	藤井寺市	55	1	32	8	62	1	34	7	56	1	31	3	69	-	33	3
	東大阪市	529	1	327	68	517	8	291	67	510	3	280	52	577	8	307	55
	泉南市	49	-	29	5	54	2	34	9	61	1	31	3	61	-	39	4
	四條畷市	45	-	24	3	44	1	25	3	30	-	13	5	43	-	21	7
	交野市	81	1	45	8	92	1	62	15	89	2	41	7	89	-	58	9
	大阪狭山市	58	-	22	3	43	1	24	7	65	-	30	8	44	1	20	2
	阪南市	26	-	25	4	42	-	25	4	56	-	34	4	51	-	30	4
	島本町	5	-	2	1	12	-	6	3	10	1	4	3	8	-	6	3
豊能町	10	-	8	3	6	-	5	1	9	-	5	2	5	-	1	1	
能勢町	3	-	2	-	4	1	3	-	5	-	4	2	4	-	3	-	
忠岡町	18	-	16	-	14	-	8	1	18	1	8	3	8	-	3	-	
熊取町	39	-	23	5	27	-	14	3	34	-	26	3	32	1	24	3	
田尻町	8	-	7	1	7	-	3	-	8	-	5	2	5	-	5	-	
岬町	6	1	4	1	15	-	9	-	12	-	6	-	7	-	4	1	
太子町	11	-	6	-	13	-	12	5	9	-	6	1	9	-	4	2	
河南町	12	-	5	2	14	-	8	1	11	-	6	1	12	-	8	1	
千早赤阪村	1	-	2	-	3	-	1	-	-	-	-	-	2	-	1	-	
		4,770	26	2,723	552	4,531	39	2,501	551	4,621	34	2,519	549	4,775	52	2,548	580

注:件数は、高齢者が関連した(1当又は2当)事故件数、死傷者数は、高齢者自身の死傷者数を計上した。なお、高速道路交通警察隊の管轄する道路を除く。

【高齢運転者による事故の実態】

(1) 概況

年	区分	件数	死者数	負傷者数	
				重傷者数	
令和5年		4,978	28	5,594	548
令和4年		4,830	22	5,463	497
増減		+148	+6	+131	+51
増減率		+3.1%	+27.3%	+2.4%	+10.3%

注：件数は、高齢者が一般原付以上(自動車、自動二輪車、一般原付)運転中で第1当となった事故件数、死傷者数は、その事故により生じた全死傷者数を計上した。

1当一般原付以上事故に占める割合	20.4%	25.2%	19.7%	20.3%
------------------	-------	-------	-------	-------

< 経年推移 >

	H26	H27	H28	H29	H30	R1	R2	R3	R4	R5
件数	6,725	6,556	6,355	6,319	6,345	5,887	4,814	4,686	4,830	4,978
指数	100	97	94	94	94	88	72	70	72	74
死者数	23	26	28	28	25	20	16	21	22	28
指数	100	113	122	122	109	87	70	91	96	122
負傷者数	7,798	7,512	7,291	7,328	7,285	6,819	5,488	5,269	5,463	5,594
指数	100	96	93	94	93	87	70	68	70	72
重傷者数	485	492	527	553	595	570	495	506	497	548
指数	100	101	109	114	123	118	102	104	102	113

注：1 件数は、高齢者が一般原付以上(自動車、自動二輪車、一般原付)運転中で第1当となった事故件数、死傷者数は、その事故により生じた全死傷者数を計上した。
2 指数は、平成26年を100とした。

(2) 月・時間帯・曜日

ア 月別

	1月	2月	3月	4月	5月	6月	7月	8月	9月	10月	11月	12月	合計
件数	379	341	443	402	456	362	402	426	343	458	458	508	4,978
死者数	2	-	3	7	5	-	2	3	2	-	4	-	28
負傷者数	428	380	504	456	499	420	438	497	385	521	512	554	5,594
重傷者数	45	38	57	38	61	41	33	39	29	52	53	62	548

注：件数は、高齢者が一般原付以上(自動車、自動二輪車、一般原付)運転中で第1当となった事故件数、死傷者数は、その事故により生じた全死傷者数を計上した。

イ 時間帯別

	6~8	8~10	10~12	12~14	14~16	16~18	18~20	20~22	22~24	0~2	2~4	4~6	合計
件数	302	823	775	641	706	792	466	196	93	72	41	71	4,978
死者数	1	4	5	8	2	5	-	-	-	2	-	1	28
負傷者数	323	872	874	727	833	919	518	224	105	78	44	77	5,594
重傷者数	45	78	94	67	74	71	47	26	15	10	3	18	548

注：件数は、高齢者が一般原付以上(自動車、自動二輪車、一般原付)運転中で第1当となった事故件数、死傷者数は、その事故により生じた全死傷者数を計上した。

ウ 曜日別

	日	月	火	水	木	金	土	合計
件数	419	857	776	740	730	825	631	4,978
死者数	1	2	9	3	5	4	4	28
負傷者数	519	952	857	818	804	900	744	5,594
重傷者数	42	99	79	101	64	92	71	548

注：件数は、高齢者が一般原付以上(自動車、自動二輪車、一般原付)運転中で第1当となった事故件数、死傷者数は、その事故により生じた全死傷者数を計上した。

(3) 類型

類型	区分	件 数			死者数		負傷者数		
			構成率	前年比		前年比		前年比	重傷者数
	横断中	327	6.6%	+2	2	-4	335	+7	80
	その他	259	5.2%	+27	3	±0	259	+23	34
人対車両		586	11.8%	+29	5	-4	594	+30	114
	出合頭	1,427	28.7%	+49	1	+1	1,537	+45	197
	追突	1,017	20.4%	+8	2	-1	1,363	±0	28
	追越追抜時	223	4.5%	+11	1	±0	248	+10	26
	右左折時	1,049	21.1%	+25	3	+1	1,098	+15	131
	その他	620	12.5%	+24	2	+1	696	+29	44
車両相互		4,336	87.1%	+117	9	+2	4,942	+99	426
車両単独		56	1.1%	+2	14	+8	58	+2	8
列車		-	0.0%	±0	-	±0	-	±0	-
合計		4,978	100.0%	+148	28	+6	5,594	+131	548

注：件数は、高齢者が一般原付以上（自動車、自動二輪車、一般原付）運転中で第1当となった事故件数、死傷者数は、その事故により生じた全死傷者数を計上した。

(4) 場所(道路形状)

形状	区分	件 数			死者数		負傷者数		
			構成率	前年比		前年比		前年比	重傷者数
	交差点	2,573	51.7%	+65	7	+2	2,747	+34	366
	交差点付近	726	14.6%	-39	11	+3	880	-12	42
交差点等		3,299	66.3%	+26	18	+5	3,627	+22	408
単路		1,554	31.2%	+129	10	+1	1,827	+121	128
踏切		2	0.04%	+2	-	±0	2	+2	-
一般交通の場所		123	2.5%	-9	-	±0	138	-14	12
合計		4,978	100.0%	+148	28	+6	5,594	+131	548

注：件数は、高齢者が一般原付以上（自動車、自動二輪車、一般原付）運転中で第1当となった事故件数、死傷者数は、その事故により生じた全死傷者数を計上した。

(5) 状態

区分	1当状態	自 動 車		二 輪 車		合 計
				自動二輪車	原 付	
件 数		4,781	197	48	149	4,978
死 者 数		22	6	2	4	28
負 傷 者 数		5,377	217	54	163	5,594
	重傷者数	513	35	8	27	548

注：件数は、高齢者が一般原付以上（自動車、自動二輪車、一般原付）運転中で第1当となった事故件数、死傷者数は、その事故により生じた全死傷者数を計上した。

(6) 年齢

1当	年齢					合 計	
	65歳～69歳	70歳～74歳	75歳～79歳	80歳～84歳	85歳以上		
件 数	1,435	1,585	1,194	595	169	4,978	
死 者 数	7	10	5	5	1	28	
負 傷 者 数	1,601	1,790	1,341	671	191	5,594	
	重傷者数	161	167	141	60	19	548

注：件数は、高齢者が一般原付以上（自動車、自動二輪車、一般原付）運転中で第1当となった事故件数、死傷者数は、その事故により生じた全死傷者数を計上した。

4 高 校 生 の 事 故

(1) 概 況

年	区分	件 数	死 者 数	負 傷 者 数	
					重 傷 者 数
令和5年		1,156	2	1,041	101
令和4年		1,130	3	1,012	101
増 減		+26	-1	+29	±0
増 減 率		+2.3%	-33.3%	+2.9%	±0.0%

注：件数は、高校生が関連した(1当又は2当)事故件数、死傷者数は、高校生自身の死傷者数を計上した。

全 事 故 に 占 め る 割 合	4.5%	1.4%	3.5%	3.3%
-------------------	------	------	------	------

＜ 経 年 推 移 ＞

	H26	H27	H28	H29	H30	R1	R2	R3	R4	R5
件 数	1,954	1,760	1,677	1,583	1,566	1,427	1,174	1,115	1,130	1,156
指 数	100	90	86	81	80	73	60	57	59	59
死 者 数	1	5	2	2	4	1	5	2	3	2
指 数	100	500	200	200	400	100	500	200	200	200
負 傷 者 数	1,876	1,675	1,594	1,536	1,461	1,332	1,071	1,063	1,012	1,041
指 数	100	89	85	82	78	71	57	57	54	55
重 傷 者 数	111	124	116	129	112	143	106	91	101	101
指 数	100	112	105	116	101	129	95	82	91	91

注：1 件数は、高校生が関連した(1当又は2当)事故件数、死傷者数は、高校生自身の死傷者数を計上した。

2 指数は、平成26年を100とした。

(2) 月・時間帯・曜日

ア 月 別

	1月	2月	3月	4月	5月	6月	7月	8月	9月	10月	11月	12月	合 計
件 数	78	81	83	69	126	109	85	88	81	106	119	131	1,156
死 者 数	-	-	-	-	1	1	-	-	-	-	-	-	2
負 傷 者 数	71	75	72	64	120	94	84	78	72	108	99	104	1,041
重 傷 者 数	6	6	12	12	11	6	11	3	5	10	7	12	101

注：件数は、高校生が関連した(1当又は2当)事故件数、死傷者数は、高校生自身の死傷者数を計上した。

イ 時 間 帯 別

	6～8	8～10	10～12	12～14	14～16	16～18	18～20	20～22	22～24	0～2	2～4	4～6	合 計
件 数	133	253	70	109	119	194	130	69	36	21	10	12	1,156
死 者 数	-	-	-	-	-	-	-	-	1	1	-	-	2
負 傷 者 数	118	231	68	101	113	162	108	61	39	15	11	14	1,041
重 傷 者 数	13	13	5	11	4	9	13	8	10	7	6	2	101

注：件数は、高校生が関連した(1当又は2当)事故件数、死傷者数は、高校生自身の死傷者数を計上した。

ウ 曜 日 別

	日	月	火	水	木	金	土	合 計
件 数	101	185	173	190	181	186	140	1,156
死 者 数	1	-	-	1	-	-	-	2
負 傷 者 数	92	146	159	168	173	168	135	1,041
重 傷 者 数	11	20	14	15	16	12	13	101

注：件数は、高校生が関連した(1当又は2当)事故件数、死傷者数は、高校生自身の死傷者数を計上した。

(3) 類型

類型	区分	件 数			死 者 数		負 傷 者 数		
			構成率	前年比		前年比		前年比	重傷者数
出 合 頭		635	54.9%	+58	1	±0	571	+39	62
	右 左 折 時	249	21.5%	-6	-	-1	231	-18	18
	そ の 他	182	15.7%	-16	-	±0	200	+9	10
車 両 相 互		1,066	92.2%	+36	1	-1	1,002	+30	90
車 両 単 独		7	0.6%	-2	1	±0	10	-2	5
人 対 車 両		83	7.2%	-8	-	±0	29	+1	6
列 車		-	0.0%	±0	-	±0	-	±0	-
合 計		1,156	100.0%	+26	2	-1	1,041	+29	101

注：件数は、高校生が関連した(1当又は2当)事故件数、死傷者数は、高校生自身の死傷者数を計上した。

(4) 年齢・当事者(第1当・第2当)

当事者	年齢	年齢					合 計
		15歳	16歳	17歳	18歳	19歳以上	
自 動 車		-	2	1	28	-	31
自 動 二 輪 車		3	29	49	27	2	110
一 般 原 付		5	57	50	37	2	151
自 転 車		181	302	271	97	2	853
歩 行 者		4	13	7	3	-	27
そ の 他		-	-	-	-	-	-
合 計		193	403	378	192	6	1,172
	構成率	16.5%	34.4%	32.3%	16.4%	0.5%	100.0%

注：数値は、高校生の1当と2当の合計人数を計上した。

(5) 当事者(第1当・第2当)

当事者	年齢	年齢					合 計
		15歳	16歳	17歳	18歳	19歳以上	
第 1 当		37	107	87	64	2	297
第 2 当		156	296	291	128	4	875
合 計		193	403	378	192	6	1,172
	構成率	16.5%	34.4%	32.3%	16.4%	0.5%	100.0%

(6) 年齢別死傷者数

区分	年齢	年齢					合 計
		15歳	16歳	17歳	18歳	19歳以上	
死 者 数		-	2	-	-	-	2
負 傷 者 数		187	348	349	152	5	1,041
重 傷 者 数		20	30	32	17	2	101
死 傷 者 数		187	350	349	152	5	1,043

注：死傷者数は、高校生自身の死傷者数を計上した。

(7) 状態別死傷者数

状態	区分	死者数	負傷者数	重傷者数	合計	
						構成率
自動車	運転中	-	4	-	4	0.4%
	同乗中	-	71	-	71	6.8%
	自動車	-	75	-	75	7.2%
自動二輪車	運転中	-	68	18	68	6.5%
	同乗中	1	17	10	18	1.7%
	自動二輪車	1	85	28	86	8.2%
一般原付	運転中	1	95	16	96	9.2%
	同乗中	-	7	2	7	0.7%
	一般原付	1	102	18	103	9.9%
自転車	運転中	-	745	48	745	71.4%
	同乗中	-	4	1	4	0.4%
	自転車	-	749	49	749	71.8%
歩行中		-	30	6	30	2.9%
その他		-	-	-	-	0.0%
合計		2	1,041	-	1,043	100.0%

注：死傷者数は、高校生自身の死傷者数を計上した。

(8) 原因(車両運転中)

違反	区分	第1当事者		第2当事者		合計	
			構成率		構成率		構成率
信号無視		36	12.1%	10	1.2%	46	4.0%
最高速度		-	0.0%	-	0.0%	-	0.0%
追越し方法等		-	0.0%	-	0.0%	-	0.0%
右折方法等		1	0.3%	-	0.0%	1	0.1%
左折方法等		-	0.0%	-	0.0%	-	0.0%
優先通行妨害		-	0.0%	-	0.0%	-	0.0%
交差点安全進行義務		8	2.7%	35	4.1%	43	3.8%
歩行者妨害		1	0.3%	-	0.0%	1	0.1%
徐行		8	2.7%	13	1.5%	21	1.8%
一時不停止		35	11.8%	64	7.5%	99	8.6%
運転操作不適		12	4.0%	6	0.7%	18	1.6%
漫然運転		5	1.7%	1	0.1%	6	0.5%
脇見運転		24	8.1%	11	1.3%	35	3.1%
動静不注視		39	13.1%	192	22.6%	231	20.2%
安全不確認		120	40.4%	343	40.4%	463	40.4%
その他		8	2.7%	19	2.2%	27	2.4%
違反なし		-	0.0%	154	18.2%	154	13.4%
合計		297	100.0%	848	100.0%	1,145	100.0%

注：件数は自転車以上運転者の違反を計上した。

無免許(再掲)		27	18.8%	5	3.4%	32	11.0%
---------	--	----	-------	---	------	----	-------

注：件数は一般原付以上運転者の件数を計上した。

5 歩行者の事故

(1) 概況

年	区分	件数	死者数	負傷者数	
				重傷者数	
令和5年		2,665	54	2,687	568
令和4年		2,572	45	2,608	546
増減		+93	+9	+79	+22
増減率		+3.6%	+20.0%	+3.0%	+4.0%

注：件数は、歩行者が関連した(1当又は2当)事故件数、死傷者数は、歩行者自身の死傷者数を計上した。

全事故に占める割合	10.3%	36.5%	8.9%	18.6%
-----------	-------	-------	------	-------

＜経年推移＞

	H26	H27	H28	H29	H30	R1	R2	R3	R4	R5
件数	3,712	3,645	3,340	3,165	3,241	2,934	2,445	2,422	2,572	2,665
指数	100	98	90	85	87	79	66	65	69	72
死者数	60	62	54	49	47	49	37	43	45	54
指数	100	103	90	82	78	82	62	72	75	90
負傷者数	3,758	3,681	3,419	3,235	3,288	2,968	2,483	2,464	2,608	2,687
指数	100	98	91	86	87	79	66	66	69	72
重傷者数	538	577	545	574	640	539	485	518	546	568
指数	100	107	101	107	119	100	90	96	101	106

注：指数は、平成26年を100とした。

(2) 月・時間帯・曜日

ア 月別

	1月	2月	3月	4月	5月	6月	7月	8月	9月	10月	11月	12月	合計
件数	229	193	253	219	230	191	162	189	167	223	267	342	2,665
死者数	6	0	8	4	3	0	8	2	2	3	10	8	54
負傷者数	236	197	259	220	234	195	157	191	167	226	265	340	2,687
重傷者数	44	40	57	50	47	33	28	45	31	45	53	95	568

注：件数は、歩行者が関連した(1当又は2当)事故件数、死傷者数は、歩行者自身の死傷者数を計上した。

イ 時間帯別

	6～8	8～10	10～12	12～14	14～16	16～18	18～20	20～22	22～24	0～2	2～4	4～6	合計
件数	200	326	313	239	287	414	400	215	102	65	40	64	2,665
死者数	5	4	5	6	4	5	4	7	2	5	4	3	54
負傷者数	200	331	313	239	294	420	408	214	101	64	38	65	2,687
重傷者数	50	62	63	52	59	100	77	34	26	15	10	20	568

注：件数は、歩行者が関連した(1当又は2当)事故件数、死傷者数は、歩行者自身の死傷者数を計上した。

ウ 曜日別

	日	月	火	水	木	金	土	合計
件数	241	423	376	408	398	425	394	2,665
死者数	2	8	11	7	11	4	11	54
負傷者数	252	430	374	409	402	430	390	2,687
重傷者数	46	99	73	95	76	88	91	568

注：件数は、歩行者が関連した(1当又は2当)事故件数、死傷者数は、歩行者自身の死傷者数を計上した。

(3) 類型

区分	類型	横断中		対面通行中	背面通行中	路上遊戯中	路上作業中	路上停止中	列車	その他	合計	
		横断歩道	その他									
件数		1,425	753	672	356	424	10	33	44	5	368	2,665
死者数		25	9	16	4	5	-	-	1	5	14	54
負傷者数		1,427	766	661	358	425	11	33	43	-	390	2,687
重傷者数		385	205	180	49	49	-	8	8	-	69	568

注：件数は、歩行者が関連した(1当又は2当)事故件数、死傷者数は、歩行者自身の死傷者数を計上した。

(4) 場 所(昼夜別・道路形状別)

道路形状	昼夜	昼 間				夜 間				合 計			
		件数	死者数	負傷者数	重傷者数	件数	死者数	負傷者数	重傷者数	件数	死者数	負傷者数	重傷者数
交 差 点		777	12	788	204	439	7	448	91	1,216	19	1,236	295
	交差点付近	173	10	169	41	95	12	88	18	268	22	257	59
交差点等		950	22	957	245	534	19	536	109	1,484	41	1,493	354
単 路		705	4	717	123	323	4	325	68	1,028	8	1,042	191
踏 切		5	3	2	-	2	2	-	-	7	5	2	-
一般交通の場所		119	-	121	18	27	-	29	5	146	-	150	23
合 計		1,779	29	1,797	386	886	25	890	182	2,665	54	2,687	568
構成率		66.8%	53.7%	66.9%	68.0%	33.2%	46.3%	33.1%	32.0%	100.0%	100.0%	100.0%	100.0%

注：件数は、歩行者が関連した(1当又は2当)事故件数、死傷者数は、歩行者自身の死傷者数を計上した。

歩行者

(5) 歩行者側の原因

昼夜	年齢	違反	危険な横断			めいていはいかい	飛び出し	路上遊戯	車道通行等	その他	違反なし	合 計	
		信号無視	横断歩道外	車両の直前直後	その他								
昼 間	0歳～5歳	1	1	-	1	2	-	9	3	-	8	10	33
	6歳～8歳	3	9	4	1	14	-	35	5	2	4	35	98
	9歳～12歳	2	1	4	4	9	-	28	2	-	2	32	75
	13歳～15歳	-	4	3	-	7	-	6	-	-	1	15	29
	16歳～24歳	3	6	2	1	9	-	8	-	5	7	73	105
	25歳～64歳	6	29	15	15	59	1	27	1	20	77	620	811
	65歳以上	10	63	4	17	84	2	8	-	7	43	474	628
		25	113	32	39	184	3	121	11	34	142	1,259	1,779
夜 間	0歳～5歳	1	-	-	-	-	-	3	-	-	1	2	7
	6歳～8歳	1	-	-	-	-	-	1	-	-	1	3	6
	9歳～12歳	-	1	1	1	3	-	2	-	-	-	6	11
	13歳～15歳	2	-	-	-	-	-	-	-	-	-	3	5
	16歳～24歳	1	9	1	2	12	2	4	-	3	8	63	93
	25歳～64歳	15	24	4	19	47	14	12	2	13	56	405	564
	65歳以上	10	39	2	9	50	3	5	-	6	19	107	200
		30	73	8	31	112	19	27	2	22	85	589	886
合 計		55	186	40	70	296	22	148	13	56	227	1,848	2,665

注：数値は、1当と2当の合計件数を計上した。

(6) 相手方車両(運転者側)の原因

<歩行者を死傷させた運転者側(1当)の違反>

違反	車種(1当)	自動車	二輪車	自転車	その他	合 計	構成率
信 号 無 視		19	3	14	-	36	1.4%
右 左 折 方 法 等		2	-	-	-	2	0.1%
交 差 点 安 全 進 行		76	2	3	-	81	3.2%
歩 行 者 妨 害 等		272	19	8	-	299	11.7%
徐 行		6	1	6	-	13	0.5%
一 時 不 停 止		23	1	1	-	25	1.0%
安 全 運 転 義 務	前 方 不 注 意	168	34	95	-	297	11.6%
	動 静 不 注 視	209	27	86	-	322	12.5%
	安 全 不 確 認	1,121	103	145	1	1,370	53.4%
	そ の 他	62	8	22	-	92	3.6%
		1,560	172	348	1	2,081	81.1%
そ の 他		20	3	6	-	29	1.1%
合 計		1,978	201	386	1	2,566	100.0%

注：件数は、歩行者自身が2当となった件数を計上した。

(7) 警察署別発生状況

年	令和2年				令和3年				令和4年				令和5年				
	件数	死者	負傷者	重傷者	件数	死者	負傷者	重傷者	件数	死者	負傷者	重傷者	件数	死者	負傷者	重傷者	
隊・署	2,445	37	2,483	485	2,422	43	2,464	518	2,572	45	2,608	546	2,665	54	2,687	568	
高速隊	1	3	3	-	2	2	6	4	2	-	4	2	3	1	3	1	
第一方面区	大 淀	16	-	20	4	16	-	16	3	28	-	28	5	22	-	24	4
	曾 根	38	-	39	9	34	-	34	7	37	-	39	9	39	-	40	9
	天 崎	49	1	48	5	44	-	44	7	38	-	38	4	62	2	62	8
	都 瀧	42	-	43	10	25	-	29	7	42	1	42	7	32	-	33	5
	福 島	12	1	11	3	14	-	14	5	20	-	21	5	11	-	11	3
	此 花	4	1	3	-	11	-	11	2	13	-	13	5	11	-	12	2
	東 南	44	-	47	7	44	1	46	5	46	-	48	10	47	-	48	4
	南 東	71	-	75	9	87	-	90	14	87	1	89	14	91	-	95	15
	西 港	39	-	41	8	40	-	41	10	39	2	39	12	29	-	29	4
	旭	19	2	18	4	16	-	16	3	10	1	11	2	18	-	19	6
	城 東	17	-	17	9	10	-	10	2	17	-	16	1	26	1	26	5
	鶴 見	39	-	42	10	42	1	43	8	48	-	47	3	50	1	52	7
大 阪	25	-	26	3	23	1	22	6	26	-	28	3	30	1	30	6	
水 上	-	-	-	-	-	-	-	-	-	-	-	-	-	-	-	-	
	415	5	430	81	406	3	416	79	451	5	459	80	468	5	481	78	
第二方面区	大 正	13	-	13	2	12	-	12	3	12	-	12	3	9	-	10	4
	天 王	21	-	22	6	23	-	24	7	39	1	39	5	35	-	37	13
	浪 速	32	-	32	3	39	-	40	3	37	1	37	6	35	2	36	8
	東 成	32	2	30	5	28	-	29	4	24	-	28	6	23	-	26	5
	生 野	27	1	26	4	21	2	19	6	16	1	16	2	28	3	27	5
	阿 倍	27	-	29	7	20	1	19	2	20	-	23	7	32	-	32	6
	住 之	39	2	39	7	24	-	24	3	33	-	34	10	23	2	22	4
	住 吉	32	1	32	7	31	2	29	7	34	-	34	6	33	2	33	6
	東 住	21	1	21	4	25	-	25	6	18	-	18	4	28	1	28	7
	平 野	51	1	51	9	42	2	40	8	57	1	58	14	50	-	50	14
西 成	28	1	28	3	30	2	30	7	27	1	29	9	28	1	28	3	
	323	9	323	57	295	9	291	56	317	5	328	72	324	11	329	75	
第三方面区	西 淀	9	-	9	1	16	-	16	8	17	-	18	3	14	-	15	5
	淀 川	81	2	81	15	55	4	51	10	56	-	56	6	66	-	66	8
	東 淀	37	-	39	10	41	-	44	14	52	3	51	18	54	1	54	13
	高 槻	84	1	88	14	77	1	76	20	70	1	71	17	91	3	93	25
	茨 木	50	2	48	10	69	-	72	14	60	3	62	19	66	2	64	13
	摂 津	33	-	33	7	26	1	26	6	40	-	40	9	27	-	27	4
	吹 田	80	-	80	22	87	2	88	13	92	1	92	18	95	2	100	21
	豊 能	10	-	9	4	2	1	2	-	2	-	2	1	5	-	5	3
	箕 面	35	1	34	9	33	-	34	8	44	1	44	11	27	-	27	6
	池 田	29	-	29	8	27	-	27	7	28	1	29	8	32	-	32	6
豊 中	70	-	74	14	61	-	61	19	85	1	87	16	117	1	116	25	
豊 中	41	-	41	5	42	-	43	3	29	-	30	8	31	2	31	10	
	559	6	565	119	536	9	540	122	575	11	582	134	625	11	630	139	
第四方面区	羽 曳	52	1	51	11	51	-	54	12	67	1	68	12	57	2	56	5
	富 田	38	-	38	9	39	-	43	10	37	-	39	11	40	-	40	12
	枚 岡	34	-	36	6	47	1	47	8	36	1	36	3	44	1	43	8
	河 内	39	1	38	7	44	1	44	11	37	-	36	5	38	-	40	6
	布 施	67	1	67	15	49	1	49	12	70	-	70	14	69	2	68	11
	八 尾	67	-	69	12	42	-	44	11	50	1	50	8	47	-	48	14
	松 原	30	-	30	2	35	2	34	5	28	-	29	3	48	1	49	6
	柏 原	16	-	18	2	20	-	22	2	15	-	15	4	16	-	17	4
	枚 方	84	2	84	20	83	1	83	18	102	2	104	26	76	1	75	22
	交 野	67	-	67	16	80	1	81	18	64	-	66	10	58	2	57	12
	寝 屋	57	1	57	20	80	2	83	23	86	1	86	12	66	2	64	17
	四 條	49	1	48	8	29	1	28	7	34	1	33	11	57	1	57	15
門 真	31	1	32	9	36	1	35	10	22	2	23	10	28	3	25	6	
守 口	29	-	31	5	25	-	28	9	29	2	27	7	26	-	26	11	
	660	8	666	142	660	11	675	156	677	11	682	136	670	15	665	149	
第五方面区	堺	39	1	41	12	45	2	44	15	54	2	54	12	45	2	43	9
	北 堺	36	-	36	9	40	-	43	12	40	1	40	5	48	1	48	6
	西 堺	62	3	62	11	54	2	54	5	43	1	44	9	41	1	42	8
	中 堺	-	-	-	-	11	-	11	3	34	2	36	11	30	-	32	3
	高 石	27	-	28	4	34	1	33	3	33	-	33	8	25	-	24	6
	泉 大	16	-	16	4	12	-	12	2	21	-	21	7	18	1	18	4
	和 津	24	-	24	1	22	1	22	3	20	-	20	3	24	-	25	4
	岸 和	62	1	61	8	74	-	77	6	72	1	73	14	85	1	88	28
	貝 塚	54	-	54	8	48	-	50	11	43	2	42	7	43	1	45	13
	関 西	27	-	31	2	28	-	29	5	26	1	25	7	34	-	34	9
	泉 野	-	-	-	-	1	-	1	-	-	-	-	-	1	-	1	-
	泉 南	40	1	43	5	43	1	46	11	52	-	54	17	49	2	48	11
	黒 山	26	-	27	4	24	1	24	7	32	1	32	3	34	-	34	4
河 内	51	-	50	12	45	1	47	11	43	1	42	10	61	1	61	13	
長 野	23	-	23	6	42	-	43	7	37	1	37	9	37	1	36	8	
	487	6	496	86	523	9	536	101	550	13	553	122	575	11	579	126	

注：件数は、歩行者が関連した(1当又は2当)事故件数、死者数は、歩行者自身の死傷者数を計上した。

(8) 市区町村別発生状況

年	令和2年				令和3年				令和4年				令和5年				
	件数	死者	負傷者	重傷者	件数	死者	負傷者	重傷者	件数	死者	負傷者	重傷者	件数	死者	負傷者	重傷者	
市区町村																	
総数	2,444	34	2,480	485	2,420	41	2,458	514	2,570	45	2,604	544	2,662	53	2,684	567	
大阪市	北区	103	1	107	18	94	-	94	17	103	-	105	18	123	2	126	21
	都島区	42	-	43	10	25	-	29	7	42	1	42	7	32	-	33	5
	福島区	12	1	11	3	14	-	14	5	20	-	21	5	11	-	11	3
	此花区	4	1	3	-	11	-	11	2	13	-	13	5	11	-	12	2
	中央区	115	-	122	16	131	1	136	19	133	1	137	24	137	-	142	19
	西区	39	-	41	8	40	-	41	10	39	2	39	12	29	-	29	4
	港区	19	2	18	4	16	-	16	3	10	1	11	2	18	-	19	6
	大正区	13	-	13	2	12	-	12	3	12	-	12	3	9	-	10	4
	天王寺区	21	-	22	6	23	-	24	7	39	1	39	5	35	-	37	13
	浪速区	32	-	32	3	39	-	40	3	37	1	37	6	36	2	37	8
	西淀川区	9	-	9	1	16	-	16	8	17	-	18	3	14	-	15	5
	淀川区	81	2	81	15	55	4	51	10	56	-	56	6	66	-	66	8
	東淀川区	37	-	39	10	41	-	44	14	52	3	51	18	54	1	54	13
	東成区	32	2	30	5	28	-	29	4	24	-	28	6	23	-	26	5
	生野区	27	1	26	4	21	2	19	6	16	1	16	2	28	3	27	5
	旭区	17	-	17	9	10	-	10	2	17	-	16	1	26	1	26	5
	城東区	41	-	44	10	46	2	46	8	49	-	48	3	52	1	54	7
	鶴見区	23	-	24	3	19	-	19	6	25	-	27	3	28	1	28	6
	阿倍野区	27	-	29	7	20	1	19	2	20	-	23	7	32	-	32	6
	住之江区	39	2	39	7	24	-	24	3	33	-	34	10	23	2	22	4
住吉区	32	1	32	7	32	2	30	7	34	-	34	6	33	2	33	6	
東住吉区	21	1	21	4	24	-	24	6	17	-	17	4	28	1	28	7	
平野区	51	1	51	9	42	2	40	8	57	1	58	14	50	-	50	14	
西成区	28	1	28	3	30	2	30	7	27	1	29	9	28	1	28	3	
	865	16	882	164	813	16	818	167	892	13	911	179	926	17	945	179	
堺市	堺区	39	1	41	12	45	2	44	15	54	2	54	12	45	2	43	9
	中区	25	-	26	6	29	1	28	6	34	2	36	11	30	-	32	3
	東区	18	-	17	4	17	-	18	5	19	-	19	4	26	-	27	7
	西区	36	3	35	5	36	1	37	2	43	1	44	9	41	1	42	8
	南区	27	-	28	4	34	1	33	3	33	-	33	8	25	-	24	6
	美原区	37	-	37	9	40	-	43	12	40	1	40	5	48	1	48	6
	18	-	18	5	13	-	13	1	9	-	9	2	10	-	10	2	
	200	4	202	45	214	5	216	44	232	6	235	51	225	4	226	41	
政令市	岸和田市	54	-	54	8	48	-	50	11	43	2	42	7	43	1	45	13
	豊中市	111	-	115	19	102	-	103	22	115	2	117	24	147	3	146	35
	池田市	29	-	29	8	28	-	28	7	27	-	29	8	33	-	33	6
	吹田市	80	-	80	22	87	2	88	13	92	1	92	18	95	2	100	21
	泉大津市	14	-	14	1	17	1	17	3	16	-	17	3	22	-	22	6
	高槻市	82	1	86	13	74	1	73	19	68	-	70	16	82	3	84	23
	貝塚市	27	-	31	2	28	-	29	5	26	1	25	7	34	-	34	9
	守口市	29	-	31	5	25	-	28	9	29	2	27	7	26	-	26	11
	枚方市	130	2	130	31	130	1	132	25	136	2	140	32	114	3	112	30
	茨木市	50	2	48	10	69	-	72	14	60	3	62	19	66	2	64	13
	八尾市	67	-	69	12	42	-	44	11	50	1	50	8	47	-	48	14
	泉佐野市	28	1	30	4	29	1	30	7	33	-	34	13	40	2	39	10
	富田林市	30	-	30	9	34	-	36	8	31	-	33	10	34	-	34	8
	寝屋川市	57	1	57	20	80	2	83	23	86	1	86	12	66	2	64	17
	河内長野市	23	-	23	6	42	-	43	7	37	1	37	9	37	1	36	8
	松原市	30	-	30	2	35	2	34	5	29	-	30	3	48	1	49	6
	大東市	32	1	31	8	20	1	19	5	29	1	28	10	41	1	41	12
	和泉市	62	1	61	8	73	-	76	6	72	1	72	14	82	1	85	26
	箕面市	35	1	34	9	33	-	34	8	44	1	44	11	27	-	27	6
	柏原市	16	-	18	2	20	-	22	2	15	-	15	4	16	-	17	4
	羽曳野市	24	1	23	5	34	-	37	9	43	-	43	8	27	2	26	3
	門真市	31	1	32	9	36	1	35	10	22	2	23	10	28	3	25	6
	摂津市	33	-	33	7	26	1	26	6	40	-	40	9	27	-	27	4
	高石市	16	-	16	4	13	-	13	2	21	-	21	7	18	1	18	4
	藤井寺市	28	-	28	6	17	-	17	3	24	1	25	4	30	-	30	2
	東大阪市	140	2	141	28	140	3	140	31	143	1	142	22	151	3	151	25
	泉南市	16	-	17	2	14	1	14	5	13	1	13	2	21	-	21	2
	四條畷市	17	-	17	-	9	-	9	2	5	-	5	1	16	-	16	3
	交野市	21	-	21	5	33	1	32	11	30	-	30	4	20	-	20	4
	大阪狭山市	15	-	15	3	15	1	16	5	15	1	14	4	25	1	24	4
	阪南市	8	-	8	1	10	-	10	2	16	-	16	1	12	-	12	1
島本町	2	-	2	1	3	-	3	1	2	1	1	1	9	-	9	2	
豊能町	9	-	8	3	1	-	1	-	2	-	2	1	4	-	4	3	
能勢町	1	-	1	1	1	1	1	-	-	-	-	-	1	-	1	-	
忠岡町	10	-	10	-	5	-	5	-	4	-	4	-	5	-	6	-	
熊取町	8	-	8	1	14	-	16	4	17	-	18	4	9	-	9	1	
田尻町	4	-	5	-	1	-	1	-	2	-	2	-	1	-	1	-	
岬町	2	-	2	1	-	-	-	-	3	-	3	-	1	-	1	1	
太子町	2	-	2	-	2	-	2	1	3	-	3	1	4	-	4	3	
河南町	6	-	6	-	3	-	3	1	3	-	3	-	1	-	1	1	
千早赤阪村	-	-	-	-	-	-	2	-	-	-	-	-	1	-	1	-	
	1,379	14	1,396	276	1,393	20	1,424	303	1,446	26	1,458	314	1,511	32	1,513	347	

注:1 高速道路交通警察隊の管轄する道路を除く。
 2 件数は、歩行者が関連した(1当又は2当)事故件数、死傷者数は、歩行者自身の死傷者数を計上した。

歩行者

6 自 転 車 の 事 故

(1) 概況

年	区分	件数	死者数	負傷者数	
					重傷者数
令和5年		9,041	37	8,801	1,115
令和4年		8,855	29	8,599	1,002
増減		+186	+8	+202	+113
増減率		+2.1%	+27.6%	+2.3%	+11.3%
注：件数は、自転車に関連した(1当又は2当)事故件数、死者数は、自転車乗用中の死傷者数を計上した。					
全事故に占める割合		34.8%	25.0%	29.2%	36.5%

＜ 経 年 推 移 ＞

	H26	H27	H28	H29	H30	R1	R2	R3	R4	R5
件数	13,228	12,222	11,611	11,089	11,070	10,318	8,774	8,880	8,855	9,041
指数	100	92	88	84	84	78	66	67	67	68
死者数	34	50	31	31	28	28	35	27	29	37
指数	100	147	91	91	82	82	103	79	85	109
負傷者数	13,229	12,110	11,556	10,953	10,943	10,121	8,572	8,737	8,599	8,801
指数	100	92	87	83	83	77	65	66	65	67
重傷者数	960	967	1,007	1,057	1,166	1,125	991	1,011	1,002	1,115
指数	100	101	105	110	121	117	103	105	104	116

注：1 件数は、自転車に関連した(1当又は2当)事故件数、死傷者数は、自転車乗用中の死傷者数を計上した。
2 指数は、平成26年を100とした。

(2) 月・時間帯・曜日

ア 月別

	1月	2月	3月	4月	5月	6月	7月	8月	9月	10月	11月	12月	合計
件数	640	602	773	727	808	766	746	724	708	821	809	917	9,041
死者数	3	5	1	5	4	5	1	1	4	3	2	3	37
負傷者数	622	586	764	711	771	737	738	714	688	807	776	887	8,801
重傷者数	75	67	105	100	100	88	90	77	99	97	94	123	1,115

注：件数は、自転車に関連した(1当又は2当)事故件数、死傷者数は、自転車乗用中の死傷者数を計上した。

イ 時間帯別

	6～8	8～10	10～12	12～14	14～16	16～18	18～20	20～22	22～24	0～2	2～4	4～6	合計
件数	757	1,782	1,077	987	1,023	1,542	1,003	403	221	96	60	90	9,041
死者数	3	3	5	7	2	4	2	1	4	4	-	2	37
負傷者数	739	1,778	1,037	966	989	1,514	960	384	205	84	57	88	8,801
重傷者数	92	195	157	152	123	160	98	59	29	19	10	21	1,115

注：件数は、自転車に関連した(1当又は2当)事故件数、死傷者数は、自転車乗用中の死傷者数を計上した。

ウ 曜日別

	日	月	火	水	木	金	土	合計
件数	685	1,442	1,484	1,462	1,391	1,476	1,101	9,041
死者数	3	4	11	3	4	5	7	37
負傷者数	672	1,393	1,441	1,438	1,335	1,446	1,076	8,801
重傷者数	90	170	179	174	187	175	140	1,115

注：件数は、自転車に関連した(1当又は2当)事故件数、死傷者数は、自転車乗用中の死傷者数を計上した。

(3) 場所(道路形状)

道路形状	件数		死者数		負傷者数		重傷者数	
		構成率		構成率		構成率		構成率
交差点	6,019	66.6%	15	40.5%	6,055	68.8%	798	71.6%
交差点付近	623	6.9%	10	27.0%	553	6.3%	64	5.7%
交差点等	6,642	73.5%	25	67.6%	6,608	75.1%	862	77.3%
単路	2,307	25.5%	10	27.0%	2,104	23.9%	246	22.1%
踏切	3	0.03%	1	2.7%	2	0.02%	1	0.09%
一般交通の場所	89	1.0%	1	2.7%	87	1.0%	6	0.5%
合計	9,041	100.0%	37	100.0%	8,801	100.0%	1,115	100.0%

注：件数は、自転車に関連した(1当又は2当)事故件数、死傷者数は、自転車乗用中の死傷者数を計上した。

(4) 類型

区分	事故時の自転車の行動					件数	死者数		負傷者数			
	直進	右折	左折	横断	その他		構成率	構成率	構成率			
車両相互	出 合 頭	4,074	333	175	209	317	4,776	52.8%	6	16.2%	4,887	55.5%
	右 折 時	746	88	5	137	68	1,022	11.3%	2	5.4%	1,028	11.7%
	左 折 時	919	8	37	189	67	1,206	13.3%	4	10.8%	1,223	13.9%
	追越追抜時	264	38	10	16	106	378	4.2%	1	2.7%	386	4.4%
	そ の 他	1,031	14	24	48	287	1,255	13.9%	15	40.5%	1,261	14.3%
		7,034	481	251	599	845	8,637	95.5%	28	75.7%	8,785	99.8%
車両単独	15	-	1	-	1	17	0.2%	9	24.3%	13	0.1%	
人対自転車	349	13	11	5	9	387	4.3%	-	0.0%	3	0.03%	
列車事故	-	-	-	-	-	-	0.0%	-	0.0%	-	0.0%	
合 計	7,398	494	263	604	855	9,041	100.0%	37	100.0%	8,801	100.0%	

注：行動別は1当と2当の自転車の当事者数を計上した。件数は自転車(1当と2当)の関連件数、死傷者数は自転車自身の死傷者数を計上した。

(5) 年齢・性別(第1当・第2当)

区分	第 1 当			第 2 当			合 計					
	男性	女性	合計	男性	女性	合計	男性	女性	合計	構成率	前年比	
年齢層												
0歳～5歳	-	-	-	1	1	2	1	1	2	0.0%	±0	
6歳～8歳	3	-	3	90	41	131	93	41	134	1.4%	-8	
9歳～12歳	19	1	20	217	78	295	236	79	315	3.3%	+66	
13歳～15歳	53	17	70	188	171	359	241	188	429	4.5%	+2	
16歳～24歳	229	114	343	743	811	1,554	972	925	1,897	19.7%	+75	
25歳～64歳	330	293	623	1,916	2,646	4,562	2,246	2,939	5,185	53.9%	+175	
高齢者	65歳～74歳	38	49	87	290	437	727	328	486	814	8.5%	-44
	75歳以上	50	43	93	335	410	745	385	453	838	8.7%	-50
		88	92	180	625	847	1,472	713	939	1,652	17.2%	-94
合 計	722	517	1,239	3,780	4,595	8,375	4,502	5,112	9,614	100.0%	+216	

注：数値は、1当と2当の自転車乗用中の合計人数を計上した。

< 性別経年推移 >

性別	年	平成26年	平成27年	平成28年	平成29年	平成30年	令和元年	令和2年	令和3年	令和4年	令和5年	増減
男 性		6,572 (47.8%)	6,037 (47.3%)	5,761 (47.2%)	5,505 (47.3%)	5,588 (47.7%)	5,227 (47.8%)	4,438 (47.7%)	4,457 (47.2%)	4,487 (47.7%)	4,502 (46.8%)	+15
	指 数	100	92	88	84	85	80	68	68	68	69	
女 性		7,176 (52.2%)	6,736 (52.7%)	6,436 (52.8%)	6,140 (52.7%)	6,124 (52.3%)	5,718 (52.2%)	4,871 (52.3%)	4,990 (52.8%)	4,911 (52.3%)	5,112 (53.2%)	+201
	指 数	100	94	90	86	85	80	68	70	68	71	

注：1 数値は、1当と2当の自転車乗用中の合計人数を計上した。()内は、構成率を表す。

2 指数は、平成26年を100とした。

(6) 事故の相手方(第1当・第2当)

区分	相手方	乗用車	貨物車	特殊車	自動二輪車	原付	自転車	その他不明	歩行者	相手なし(単独事故)	合 計
第 1 当		117	39	-	51	51	573	4	387	17	1,239
第 2 当		5,406	1,637	5	252	389	573	113	-	-	8,375
合 計		5,523	1,676	5	303	440	1,146	117	387	17	9,614
	構成率	57.4%	17.4%	0.05%	3.2%	4.6%	11.9%	1.2%	4.0%	0.2%	100.0%

注：数値は、1当と2当の自転車乗用中の合計人数を計上した。

(7) 相手方車両の原因

区分	原因											合計
	信号無視	交差点安全進行	徐行	指定場所一時不停止	酒酔い	前方不注意	動静不注視	安全不確認	その他	調査不能		
件数	224	396	250	256	-	310	521	5,761	544	-	8,262	
構成率	2.7%	4.8%	3.0%	3.1%	0.0%	3.8%	6.3%	69.7%	6.6%	0.00%	100.0%	

注：件数は、自転車事故の相手方となった車両（自転車以外の軽車両を除く）が第1当事者であったときの法令違反を表す。

(8) 自転車側の原因

区分	原因												合計
	酒酔い	信号無視	指定場所一時不停止	交差点安全進行	右左折	ハンドル等操作不適	前方不注意	動静不注視	安全不確認	その他	違反なし調査不能		
第1当	-	122	109	30	5	37	147	191	516	81	1	1,239	
第2当	-	127	414	241	6	32	54	1,968	3,283	303	1,947	8,375	
合計	-	249	523	271	11	69	201	2,159	3,799	384	1,948	9,614	
構成率	0.0%	2.6%	5.4%	2.8%	0.1%	0.7%	2.1%	22.5%	39.5%	4.0%	20.3%	100.0%	
前年比	±0	+1	+4	-54	±0	+10	-3	+64	+175	+16	+3	+216	

注：数値は、1当と2当の自転車乗用中の合計人数を計上した。

(9) 自転車乗用中のヘルメット着用状況

区分	死者数			負傷者数			重傷者数			死傷者数		
	前年比	うち頭部損傷		前年比	うち頭部損傷		前年比	うち頭部損傷		前年比	うち頭部損傷	
着用	2	+1	1	556	+171	54	65	+22	4	558	+172	55
非着用	35	+7	18	7,992	+22	828	1,008	+85	169	8,027	+29	846
不明	-	±0	-	253	+9	31	42	+6	6	253	+9	31
合計	37	+8	19	8,801	+202	913	1,115	+113	179	8,838	+210	932

注：死傷者数は、自転車乗用中（自転車運転中又は同乗中）の死傷者数を計上した。

(10) 自転車相互事故

< 経年推移 >

区分	平成26年	平成27年	平成28年	平成29年	平成30年	令和元年	令和2年	令和3年	令和4年	令和5年	前年比	増減率
	件数	520	551	586	556	642	627	535	567	543	573	+30
死者数	-	-	1	-	1	-	-	1	-	-	±0	-
負傷者数	590	609	652	627	721	703	607	666	623	657	+34	+5.5%
重傷者数	88	90	112	114	144	153	127	146	138	169	+31	+22.5%

注：件数は1当及び2当が自転車の事故を計上、死傷者数はその事故によって生じた死傷者を計上した。

(11) 自転車対歩行者事故

< 経年推移 >

区分	平成26年	平成27年	平成28年	平成29年	平成30年	令和元年	令和2年	令和3年	令和4年	令和5年	前年比	増減率
	件数	300	299	289	351	393	379	337	321	371	387	+16
死者数	-	-	-	-	-	-	-	2	1	1	±0	±0.0%
負傷者数	307	301	294	356	397	382	343	325	377	390	+13	+3.4%
重傷者数	38	40	38	53	74	66	54	47	83	83	±0	±0.0%

注：件数は自転車と歩行者が1当・2当（又は2当・1当）となった事故を計上、死傷者数はその事故によって生じた死傷者を計上した。

(12) 自転車乗用中の死傷者(状態別・年齢層別)

年齢層	状態	運転中			同乗中			合計				
		死者数	負傷者数		死者数	負傷者数		死者数		負傷者数		
			重傷者数			重傷者数		構成率	構成率	重傷者数		
0歳～5歳		-	2	-	-	98	3	-	0.0%	100	1.1%	3
	男性	-	1	-	-	44	1	-	0.0%	45	0.5%	1
	女性	-	1	-	-	54	2	-	0.0%	55	0.6%	2
6歳～8歳		-	136	11	-	26	-	-	0.0%	162	1.8%	11
	男性	-	94	9	-	11	-	-	0.0%	105	1.2%	9
	女性	-	42	2	-	15	-	-	0.0%	57	0.6%	2
9歳～12歳		-	306	26	-	9	1	-	0.0%	315	3.6%	27
	男性	-	227	18	-	3	-	-	0.0%	230	2.6%	18
	女性	-	79	8	-	6	1	-	0.0%	85	1.0%	9
13歳～15歳		-	384	36	-	6	1	-	0.0%	390	4.4%	37
	男性	-	203	21	-	1	1	-	0.0%	204	2.3%	22
	女性	-	181	15	-	5	-	-	0.0%	186	2.1%	15
16歳～19歳		-	890	59	-	2	1	-	0.0%	892	10.1%	60
	男性	-	430	31	-	1	-	-	0.0%	431	4.9%	31
	女性	-	460	28	-	1	1	-	0.0%	461	5.2%	29
20歳～24歳		3	746	59	-	1	-	3	8.1%	747	8.5%	59
	男性	2	352	36	-	1	-	2	5.4%	353	4.0%	36
	女性	1	394	23	-	-	-	1	2.7%	394	4.5%	23
25歳～29歳		4	669	63	-	1	1	4	10.8%	670	7.6%	64
	男性	3	291	28	-	1	1	3	8.1%	292	3.3%	29
	女性	1	378	35	-	-	-	1	2.7%	378	4.3%	35
30歳～39歳		1	1,301	100	-	-	-	1	2.7%	1,301	14.8%	100
	男性	-	575	43	-	-	-	-	0.0%	575	6.5%	43
	女性	1	726	57	-	-	-	1	2.7%	726	8.2%	57
40歳～49歳		2	1,146	104	-	-	-	2	5.4%	1,146	13.0%	104
	男性	1	479	45	-	-	-	1	2.7%	479	5.4%	45
	女性	1	667	59	-	-	-	1	2.7%	667	7.6%	59
50歳～59歳		6	1,123	144	-	-	-	6	16.2%	1,123	12.8%	144
	男性	3	444	45	-	-	-	3	8.1%	444	5.0%	45
	女性	3	679	99	-	-	-	3	8.1%	679	7.7%	99
60歳～64歳		2	426	91	-	-	-	2	5.4%	426	4.8%	91
	男性	1	168	32	-	-	-	1	2.7%	168	1.9%	32
	女性	1	258	59	-	-	-	1	2.7%	258	2.9%	59
高齢者	65歳～74歳	7	750	197	-	-	-	7	18.9%	750	8.5%	197
	男性	2	295	80	-	-	-	2	5.4%	295	3.4%	80
	女性	5	455	117	-	-	-	5	13.5%	455	5.2%	117
	75歳以上	12	779	218	-	-	-	12	32.4%	779	8.9%	218
	男性	8	346	91	-	-	-	8	21.6%	346	3.9%	91
	女性	4	433	127	-	-	-	4	10.8%	433	4.9%	127
	19	1,529	415	-	-	-	19	51.4%	1,529	17.4%	415	
	男性	10	641	171	-	-	-	10	27.0%	641	7.3%	171
	女性	9	888	244	-	-	-	9	24.3%	888	10.1%	244
合計		37	8,658	1,108	-	143	7	37	100.0%	8,801	100.0%	1,115
	男性	20	3,905	479	-	62	3	20	54.1%	3,967	45.1%	482
	女性	17	4,753	629	-	81	4	17	45.9%	4,834	54.9%	633

注：死傷者数は、自転車乗用中(自転車運転中又は同乗中)の死傷者数を計上した。

(13) 警察署別発生状況

隊・署	年	令和2年				令和3年				令和4年				令和5年			
		件数	死者	負傷者	重傷者	件数	死者	負傷者	重傷者	件数	死者	負傷者	重傷者	件数	死者	負傷者	重傷者
総数		8,774	35	8,572	991	8,880	27	8,737	1,011	8,855	29	8,599	1,002	9,041	37	8,801	1,115
高速隊		-	-	-	-	1	-	1	1	-	-	-	-	-	-	-	-
第一方面区	淀	53	1	48	4	87	-	80	6	97	-	93	8	66	-	65	3
	大曾根	96	-	88	7	91	-	87	9	68	-	58	8	78	1	71	9
	天都福	127	-	117	12	135	-	127	7	142	-	136	8	123	2	113	10
	此島	123	-	118	19	110	-	111	14	125	-	117	15	95	-	95	12
	花	49	-	47	5	82	-	86	6	61	-	58	12	63	2	62	6
	東	37	-	41	2	43	-	41	6	39	-	37	9	37	1	35	9
	南	159	-	149	9	147	-	138	7	133	-	126	13	155	-	146	15
	西	201	1	179	15	153	-	137	16	155	-	144	20	167	-	159	19
	旭	190	-	182	23	185	-	180	20	136	1	127	17	130	-	126	16
	城東	82	-	77	19	70	-	68	11	45	-	45	8	52	-	47	14
	鶴見	67	-	64	7	57	1	56	5	70	-	71	14	61	-	59	11
	大水上	157	2	154	15	199	1	198	15	193	-	178	21	205	-	201	23
	131	-	132	6	126	-	132	6	118	-	118	12	160	-	166	15	
	-	-	-	-	-	-	-	-	-	-	-	-	-	-	-	-	
	1,472	4	1,396	143	1,485	2	1,441	128	1,382	1	1,308	165	1,392	6	1,345	162	
第二方面区	大正	63	1	58	10	64	-	65	7	44	-	44	9	50	-	50	10
	天王	104	1	98	16	109	-	106	14	132	-	126	15	123	-	116	15
	浪速	131	-	127	14	136	-	126	3	134	-	126	11	157	1	146	19
	東生	125	-	119	14	139	-	133	12	124	-	119	11	116	1	115	15
	成野	187	-	189	37	164	-	162	22	159	1	161	26	150	-	149	26
	阿倍	90	-	87	11	85	1	86	11	90	-	84	10	128	-	124	14
	住之江	130	-	125	12	137	-	136	16	118	2	116	11	87	-	86	16
	住吉	171	-	169	21	229	-	230	29	205	-	197	25	204	-	205	34
	東住吉	184	2	194	22	166	-	170	24	127	-	135	22	142	-	141	14
	平野	289	1	280	28	358	2	364	45	292	1	287	29	216	1	212	34
西成	109	-	108	13	98	1	95	13	122	2	116	13	152	-	153	15	
	1,583	5	1,554	198	1,685	4	1,673	196	1,547	6	1,511	182	1,525	3	1,497	212	
第三方面区	西淀川	78	2	76	13	67	-	69	9	110	-	114	15	108	-	114	25
	淀川	235	1	224	19	210	1	204	23	219	-	214	28	190	-	182	29
	東淀川	172	-	173	27	192	-	186	28	197	1	187	31	210	-	203	23
	高槻	201	-	198	23	200	-	195	33	272	1	263	27	234	2	219	39
	茨木	261	-	259	39	273	1	270	40	267	-	257	38	312	-	308	49
	摂津	104	-	100	11	85	1	83	11	104	-	100	14	116	-	112	7
	吹田	229	2	211	38	282	1	268	37	256	-	248	27	221	-	207	36
	豊能	3	-	3	-	2	-	3	1	2	-	2	-	3	1	2	1
	箕面	74	1	75	4	90	-	93	11	98	-	91	13	91	-	95	13
	池田	55	-	54	9	64	-	61	10	51	-	48	7	71	-	72	5
	豊中	172	1	163	19	197	-	185	21	220	-	203	25	278	-	255	21
	豊南	145	1	146	18	116	1	117	18	124	1	125	13	120	1	120	20
		1,729	8	1,682	220	1,778	5	1,734	242	1,920	3	1,852	238	1,954	4	1,889	268
第四方面区	羽曳野	152	1	148	17	119	1	118	16	140	1	135	12	155	1	154	20
	富田	114	-	110	9	84	-	86	13	76	-	75	5	76	-	77	12
	枚岡	114	-	115	13	110	1	101	6	110	1	110	13	112	1	100	9
	河内	228	-	227	25	209	2	216	29	228	3	220	22	241	4	231	24
	布施	314	-	301	30	311	2	307	48	335	2	320	39	386	2	373	41
	八尾	258	2	261	31	243	-	241	28	257	1	257	33	257	2	250	45
	松原	136	-	135	16	111	1	107	9	147	1	149	13	179	-	175	22
	柏原	52	1	50	8	24	-	23	1	47	-	49	2	31	-	29	3
	枚方	192	-	186	25	196	1	189	30	208	-	201	25	239	-	233	31
	交野	132	1	126	7	164	1	162	22	164	1	162	18	153	-	151	10
	寝屋川	259	2	255	38	269	2	267	45	271	-	259	32	272	-	274	36
	四條	131	-	129	18	121	-	119	16	132	-	131	19	126	1	126	18
	門真	157	-	150	17	151	1	148	8	105	1	102	19	119	-	117	13
	守口	194	-	192	17	186	-	189	16	143	1	140	19	130	1	123	20
	2,433	7	2,385	271	2,298	12	2,273	287	2,363	12	2,310	271	2,476	12	2,413	304	
第五方面区	堺	171	2	174	22	211	1	208	29	223	2	226	20	201	1	192	32
	北堺	150	-	150	21	153	1	148	19	156	-	150	6	161	-	160	12
	西堺	259	1	259	31	220	-	223	20	178	-	169	18	188	2	182	22
	中堺	-	-	-	-	62	-	63	5	115	1	114	9	115	-	114	12
	南堺	49	-	48	5	71	-	69	3	70	-	67	3	57	-	55	3
	高石	64	-	66	4	48	-	49	1	74	-	72	5	63	-	61	7
	泉大津	129	-	129	3	128	-	127	5	103	2	100	15	133	1	131	17
	岸和田	162	-	163	9	165	1	163	8	157	-	157	10	170	-	172	9
	和泉	168	2	169	18	153	-	156	15	143	-	144	15	141	1	140	17
	貝塚	62	2	58	6	61	-	60	5	73	1	72	8	69	2	64	3
	関西	-	-	-	-	-	-	-	-	-	-	-	-	-	-	-	-
	泉佐野	119	2	117	12	113	-	110	12	100	1	97	10	123	3	120	13
泉南	38	1	38	4	57	-	57	7	51	-	52	6	72	-	71	7	
黒山	146	-	145	19	143	1	136	23	160	-	158	12	167	1	162	14	
河内	40	1	39	5	48	-	46	5	40	-	40	9	34	1	33	1	
	1,557	11	1,555	159	1,633	4	1,615	157	1,643	7	1,618	146	1,694	12	1,657	169	

注:件数は、自転車に関連した(1当又は2当)事故件数、死傷者数は、自転車乗用中の死傷者数を計上した。

(14) 市区町村別発生状況

年	令和2年				令和3年				令和4年				令和5年				
	件数	死者	負傷者	重傷者	件数	死者	負傷者	重傷者	件数	死者	負傷者	重傷者	件数	死者	負傷者	重傷者	
市区町村																	
総数	8,774	35	8,572	991	8,879	27	8,736	1,010	8,855	29	8,599	1,002	9,041	37	8,801	1,115	
大 阪 市	北区	276	1	253	23	313	-	294	22	307	-	287	24	267	3	249	22
	都島区	123	-	118	19	110	-	111	14	125	-	117	15	95	-	95	12
	福島区	49	-	47	5	82	-	86	6	61	-	58	12	63	2	62	6
	此花区	37	-	41	2	43	-	41	6	39	-	37	9	37	1	35	9
	中央区	360	1	328	24	300	-	275	23	288	-	270	33	321	-	305	34
	西区	190	-	182	23	185	-	180	20	136	1	127	17	130	-	126	16
	港区	82	-	77	19	70	-	68	11	45	-	45	8	52	-	47	14
	大正区	63	1	58	10	64	-	65	7	44	-	44	9	50	-	50	10
	天王寺区	104	1	98	16	109	-	106	14	132	-	126	15	123	-	116	15
	浪速区	131	-	127	14	136	-	126	3	134	-	126	11	158	1	146	19
	西淀川区	78	2	76	13	67	-	69	9	110	-	114	15	108	-	114	25
	淀川区	235	1	224	19	210	1	204	23	219	-	214	28	190	-	182	29
	東淀川区	172	-	173	27	192	-	186	28	197	1	187	31	210	-	203	23
	東成区	127	-	121	14	141	1	134	12	124	-	119	11	117	1	116	15
	生野区	186	-	188	37	164	-	162	22	159	1	161	26	151	-	150	26
	旭区	69	-	66	7	58	1	58	5	73	-	73	14	64	-	62	11
	城東区	164	2	160	16	206	1	204	15	196	-	181	22	216	-	212	24
	鶴見区	119	-	121	5	116	-	122	6	110	-	111	12	150	-	156	15
	阿倍野区	92	-	89	11	85	1	86	11	90	-	84	10	130	-	126	15
	住之江区	130	-	125	12	137	-	136	16	118	2	116	11	87	-	86	16
住吉区	170	-	168	21	228	-	229	29	205	-	197	25	201	-	202	33	
東住吉区	183	2	193	22	166	-	170	24	127	-	135	22	143	-	142	14	
平野区	289	1	280	28	359	2	365	45	292	1	287	29	216	1	212	34	
西成区	109	-	108	13	98	1	95	13	122	2	116	13	152	-	153	15	
	3,538	12	3,421	400	3,639	8	3,572	384	3,453	8	3,332	422	3,431	9	3,347	452	
堺 市	堺区	171	2	174	22	211	1	208	29	223	2	226	20	201	1	192	32
	中区	117	-	117	15	134	-	136	11	115	1	114	9	115	-	114	12
	東区	58	-	57	11	68	1	64	9	64	-	63	9	61	-	60	6
	西区	143	1	143	16	147	-	149	14	178	-	169	18	187	2	181	22
	南区	51	-	50	5	71	-	69	3	70	-	67	3	59	-	57	3
	北区	150	-	150	21	154	1	149	19	156	-	150	6	162	-	161	12
美原区	42	-	41	5	50	-	49	9	48	-	49	2	57	1	55	4	
	732	3	732	95	835	3	824	94	854	3	838	67	842	4	820	91	
政 令 市	岸和田市	168	2	169	18	153	-	156	15	143	-	144	15	141	1	140	17
	豊中市	317	2	309	37	312	1	301	39	344	1	328	37	397	1	374	41
	池田市	55	-	54	9	64	-	61	10	51	-	48	8	71	-	72	5
	吹田市	229	2	211	38	283	1	269	37	256	-	248	27	221	-	207	35
	泉大津市	103	-	103	3	117	-	116	4	84	1	82	10	116	1	114	14
	高槻市	195	-	193	22	194	-	189	31	257	1	247	26	226	1	213	36
	貝塚市	62	2	58	6	61	-	60	5	73	1	72	8	69	2	64	3
	守口市	195	-	193	17	188	-	191	16	143	1	140	18	128	1	121	20
	枚方市	259	-	247	26	292	2	284	42	304	-	297	34	334	-	329	36
	茨木市	261	-	259	39	273	1	270	40	267	-	257	38	313	-	309	50
	八尾市	258	2	261	31	243	-	241	28	256	1	256	33	257	2	250	45
	泉佐野市	100	2	98	9	87	-	84	9	72	1	71	8	84	2	82	7
	富田林市	100	-	97	9	70	-	73	11	63	-	62	5	68	-	69	11
	寝屋川市	259	2	255	38	269	2	267	45	271	-	259	32	272	-	274	36
	河内長野市	40	1	39	5	48	-	46	5	40	-	40	9	34	1	33	1
	松原市	136	-	135	16	111	1	107	9	147	1	149	13	179	-	175	22
	大東市	113	-	111	17	90	-	88	13	111	-	112	13	87	-	88	13
	和泉市	159	-	160	8	161	1	160	8	157	-	157	11	165	-	167	9
	箕面市	74	1	75	4	90	-	93	11	98	-	91	13	91	-	95	13
	柏原市	52	1	50	8	24	-	23	1	47	-	49	2	31	-	29	3
	羽曳野市	90	1	87	9	72	-	71	10	85	1	81	10	94	1	95	15
	門真市	156	-	149	17	150	1	147	8	103	1	100	19	118	-	116	12
	摂津市	104	-	100	11	85	1	83	11	104	-	100	14	116	-	112	7
	高石市	66	-	68	4	48	-	49	1	75	-	73	5	66	-	64	7
	藤井寺市	62	-	61	8	47	1	47	6	55	-	54	2	61	-	59	5
	東大阪市	655	-	642	68	628	4	623	83	674	6	651	74	736	7	701	74
	泉南市	17	-	17	2	25	-	25	4	33	-	34	5	42	-	41	3
	四條畷市	21	-	21	1	32	-	32	3	25	-	23	6	39	1	38	5
	交野市	65	1	65	6	68	-	67	10	68	1	66	9	58	-	55	5
大阪狭山市	45	-	46	3	25	-	23	5	48	-	46	1	49	-	47	4	
阪南市	17	-	18	2	27	-	27	3	14	-	14	1	25	-	25	4	
島本町	6	-	5	1	6	-	6	2	15	-	16	1	8	1	6	3	
豊能町	2	-	2	-	1	-	1	1	1	-	1	-	1	-	1	1	
能勢町	1	-	1	-	1	-	2	-	1	-	1	-	2	1	1	-	
忠岡町	25	-	25	1	15	-	14	1	18	1	17	4	17	-	17	3	
熊取町	17	-	17	2	23	-	23	3	25	-	23	1	28	1	27	4	
田尻町	2	-	2	1	3	-	3	-	3	-	3	1	11	-	11	2	
岬町	4	1	3	-	5	-	5	-	4	-	4	-	5	-	5	-	
太子町	6	-	6	-	5	-	5	1	3	-	4	-	3	-	3	1	
河南町	8	-	7	-	9	-	8	1	10	-	9	-	5	-	5	-	
千早赤阪村	-	-	-	-	-	-	-	-	-	-	-	-	-	-	-	-	
	4,504	20	4,419	496	4,405	16	4,340	532	4,548	18	4,429	513	4,768	24	4,634	572	

自転車

注：1 高速道路交通警察隊の管轄する道路を除く。

2 件数は、自転車が関連した（1当又は2当）事故件数、死傷者数は、自転車乗用中の死傷者数を計上した。

7 一般原付の事故

(1) 概況

年	区分	件数	死者数	負傷者数	
				重傷者数	
令和5年		2,926	10	2,283	415
令和4年		2,890	11	2,293	457
増減		+36	-1	-10	-42
増減率		+1.2%	-9.1%	-0.4%	-9.2%
全事故に占める割合		11.3%	6.8%	7.6%	13.6%

注：件数は、一般原付が関連した(1当又は2当)事故件数、死傷者数は、一般原付乗車中の死傷者数を計上した。

＜経年推移＞

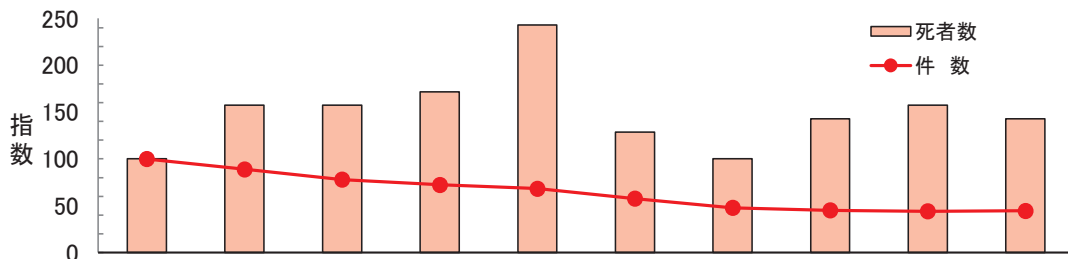

	H26	H27	H28	H29	H30	R1	R2	R3	R4	R5
件数	6,564	5,832	5,110	4,750	4,479	3,780	3,131	2,961	2,890	2,926
指数	100	89	78	72	68	58	48	45	44	45
死者数	7	11	11	12	17	9	7	10	11	10
指数	100	157	157	171	243	129	100	143	157	143
負傷者数	5,401	4,803	4,194	3,889	3,589	3,044	2,505	2,378	2,293	2,283
指数	100	89	78	72	66	56	46	44	42	42
重傷者数	633	575	541	512	509	502	439	403	457	415
指数	100	91	85	81	80	79	69	64	72	66

注：1 件数は、一般原付が関連した(1当又は2当)事故件数、死傷者数は、一般原付乗車中の死傷者数を計上した。

2 指数は、平成26年を100とした。

(2) 月・時間帯・曜日

ア 月別

	1月	2月	3月	4月	5月	6月	7月	8月	9月	10月	11月	12月	合計
件数	248	215	257	195	222	227	217	254	237	252	274	328	2,926
死者数	1	-	-	1	1	1	2	1	1	-	-	2	10
負傷者数	189	177	204	157	170	179	163	207	176	207	210	244	2,283
重傷者数	41	32	30	28	37	43	29	33	32	35	40	35	415

注：件数は、一般原付が関連した(1当又は2当)事故件数、死傷者数は、一般原付乗車中の死傷者数を計上した。

イ 時間帯別

	6~8	8~10	10~12	12~14	14~16	16~18	18~20	20~22	22~24	0~2	2~4	4~6	合計
件数	274	464	342	325	332	459	401	149	66	47	21	46	2,926
死者数	-	1	1	3	-	1	-	-	1	2	-	1	10
負傷者数	213	386	282	259	252	356	298	114	46	31	19	27	2,283
重傷者数	44	65	48	39	36	68	53	22	9	10	10	11	415

注：件数は、一般原付が関連した(1当又は2当)事故件数、死傷者数は、一般原付乗車中の死傷者数を計上した。

ウ 曜日別

	日	月	火	水	木	金	土	合計
件数	269	473	486	423	452	474	349	2,926
死者数	1	1	2	1	1	2	2	10
負傷者数	219	370	372	327	344	379	272	2,283
重傷者数	42	74	56	71	59	60	53	415

注：件数は、一般原付が関連した(1当又は2当)事故件数、死傷者数は、一般原付乗車中の死傷者数を計上した。

(3) 場所(道路形状)

道路形状	区分	件数		死者数		負傷者数			
		構成率	前年比		前年比	前年比	重傷者数		
交差点	交差点	1,658	56.7%	+29	2	-2	1,321	±0	294
	交差点付近	374	12.8%	-7	4	+3	287	-17	27
	交差点等	2,032	69.4%	+22	6	+1	1,608	-17	321
単路		877	30.0%	+25	4	-2	662	+19	93
踏切		-	0.0%	±0	-	±0	-	±0	-
一般交通の場所		17	0.6%	-11	-	±0	13	-12	1
合計		2,926	100.0%	+36	10	-1	2,283	-10	415

注：件数は、一般原付が関連した(1当又は2当)事故件数、死傷者数は、一般原付乗車中の死傷者数を計上した。

(4) 類型

区分	類型	人対車両	車両相互					車両単独	列車	合計	
			出合頭	追突	右折時	左折時	その他				
件数		115	1,042	378	481	311	583	2,795	16	-	2,926
	構成率	3.9%	35.6%	12.9%	16.4%	10.6%	19.9%	95.5%	0.5%	0.0%	100.0%
死者数		-	-	1	1	1	3	6	4	-	10
	構成率	0.0%	0.0%	10.0%	10.0%	10.0%	30.0%	60.0%	40.0%	0.0%	100.0%
負傷者数		1	790	271	440	278	492	2,271	11	-	2,283
	構成率	0.0%	34.6%	11.9%	19.3%	12.2%	21.6%	99.5%	0.5%	0.0%	100.0%
重傷者数		1	203	14	90	32	71	410	4	-	415
	構成率	0.2%	48.9%	3.4%	21.7%	7.7%	17.1%	98.8%	1.0%	0.0%	100.0%

注：件数は、一般原付が関連した(1当又は2当)事故件数、死傷者数は、一般原付乗車中の死傷者数を計上した。

(5) 一般原付運転者(第1当・第2当)の性別と相手方となった車両等

		乗用車	貨物車	自動二輪車	一般原付	自転車	その他の車両	歩行者	物件等	不明	合計
		第1当	男性	109	16	60	69	273	-	86	10
女性	37		8	29	27	116	-	29	6	-	252
第1当		146	24	89	96	389	-	115	16	-	875
第2当	男性	826	268	37	49	28	2	-	-	12	1,222
	女性	642	192	19	47	23	-	-	-	2	925
第2当		1,468	460	56	96	51	2	-	-	14	2,147
合計	男性	935	284	97	118	301	2	86	10	12	1,845
	女性	679	200	48	74	139	-	29	6	2	1,177
合計		1,614	484	145	192	440	2	115	16	14	3,022

注：特殊車は、「その他の車両」に含む。

(6) 事故時の一般原付と相手方(第1当・第2当)の行動関係

相手方	原付	発進	直進	進路変更	左折	右折	転回・後退 横断	停止 急停止	その他	合計	構成率
		発進	13	174	1	3	5	-	98	-	294
直進	91	639	23	65	193	9	129	6	1,155	38.2%	
進路変更	-	80	4	-	1	-	-	5	90	3.0%	
左折	1	321	1	5	8	1	7	6	350	11.6%	
右折	5	535	-	10	12	-	30	7	599	19.8%	
転回・後退・横断	2	64	-	1	2	4	118	5	196	6.5%	
停止・急停止	13	119	-	4	2	1	-	2	141	4.7%	
その他	9	154	4	6	12	-	5	7	197	6.5%	
合計	134	2,086	33	94	235	15	387	38	3,022	100.0%	
構成率	4.4%	69.0%	1.1%	3.1%	7.8%	0.5%	12.8%	1.3%			

注：数値は、一般原付の1当と2当の合計件数を計上した。

(7) 一般原付運転者の年齢・性別

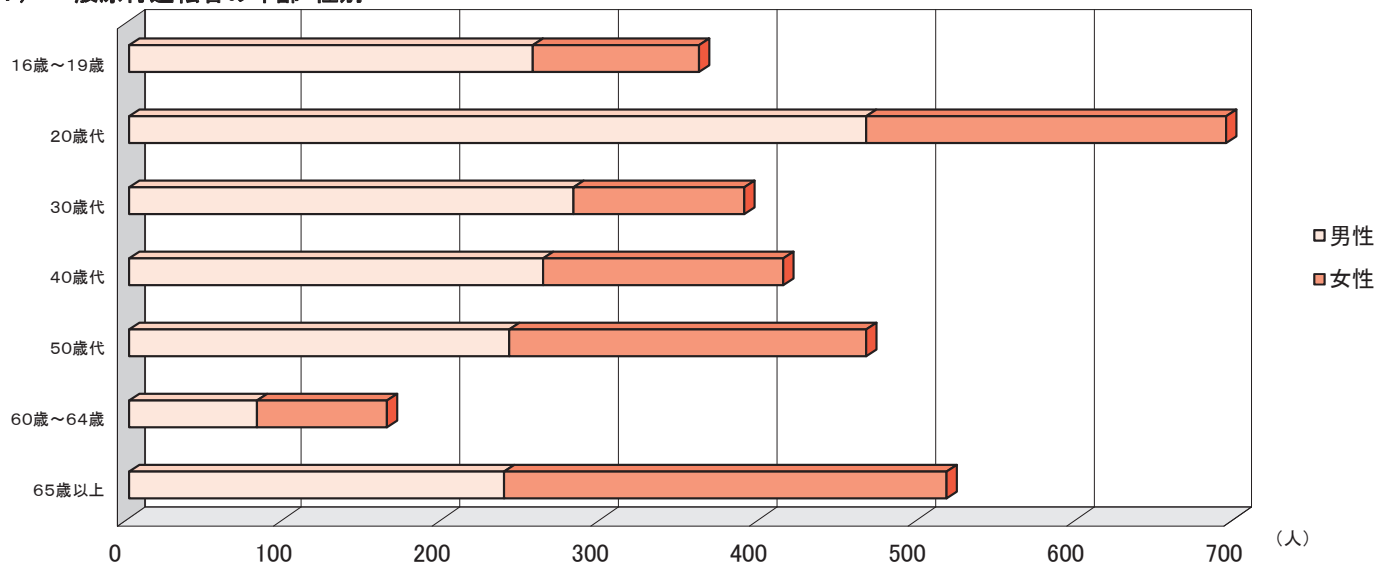

	15歳以下	16歳～19歳	20歳代	30歳代	40歳代	50歳代	60歳～64歳	65歳以上	合計
男性	7	257	468	284	263	242	85	239	1,845
女性	4	105	226	106	151	226	79	280	1,177
合計	11	362	694	390	414	468	164	519	3,022
構成率	0.4%	12.0%	23.0%	12.9%	13.7%	15.5%	5.4%	17.2%	100.0%

注：数値は、一般原付の1当と2当の合計件数を計上した。

(8) 一般原付運転者の通行目的

		業務中	通勤	通学	ドライブ・観光等	飲食・買物	訪問・送迎	帰省	その他	合計
男性	15歳以下	-	-	-	2	-	1	-	4	7
	16歳～19歳	21	12	19	23	36	14	8	124	257
	20歳代	79	75	11	18	44	29	6	206	468
	30歳代	29	59	-	9	32	7	7	141	284
	40歳代	31	60	-	14	29	12	4	113	263
	50歳代	32	62	-	13	29	10	4	92	242
	60歳～64歳	6	21	-	3	4	5	2	44	85
	65歳以上	25	24	-	15	37	11	2	125	239
	223	313	30	97	211	89	33	849	1,845	
女性	15歳以下	-	-	-	1	-	1	1	1	4
	16歳～19歳	2	4	10	4	12	6	2	65	105
	20歳代	11	39	12	7	21	16	8	112	226
	30歳代	9	11	-	4	17	3	3	59	106
	40歳代	9	32	-	3	22	4	2	79	151
	50歳代	11	33	-	10	39	11	2	120	226
	60歳～64歳	5	11	-	3	17	6	-	37	79
	65歳以上	11	21	-	9	53	27	8	151	280
	58	151	22	41	181	74	26	624	1,177	
合計	15歳以下	-	-	-	3	-	2	1	5	11
	16歳～19歳	23	16	29	27	48	20	10	189	362
	20歳代	90	114	23	25	65	45	14	318	694
	30歳代	38	70	-	13	49	10	10	200	390
	40歳代	40	92	-	17	51	16	6	192	414
	50歳代	43	95	-	23	68	21	6	212	468
	60歳～64歳	11	32	-	6	21	11	2	81	164
	65歳以上	36	45	-	24	90	38	10	276	519
	281	464	52	138	392	163	59	1,473	3,022	
構成率	9.3%	15.4%	1.7%	4.6%	13.0%	5.4%	2.0%	48.7%	100.0%	

注：数値は、一般原付の1当と2当の合計件数を計上した。

(9) 一般原付運転者の事故原因

違反	区分		件数		合 計	死 者 数		負 傷 者 数		重 傷 者 数	
	第 1 当	第 2 当	第 1 当	第 2 当		構成率	構成率	構成率	構成率	構成率	構成率
信号無視	48	13	61	2.0%	-	0.0%	57	5.8%	17	10.6%	
右左折	3	5	8	0.3%	-	0.0%	5	0.5%	3	1.9%	
優先通行妨害	1	-	1	0.0%	-	0.0%	1	0.1%	1	0.6%	
交差点安全進行	29	95	124	4.1%	-	0.0%	34	3.4%	3	1.9%	
徐行	18	37	55	1.8%	-	0.0%	22	2.2%	7	4.4%	
一時不停止	47	23	70	2.3%	-	0.0%	57	5.8%	22	13.8%	
運転操作不適	28	11	39	1.3%	3	50.0%	26	2.6%	3	1.9%	
前方不注意	88	14	102	3.4%	-	0.0%	96	9.7%	14	8.8%	
動静不注視	137	558	695	23.0%	-	0.0%	149	15.1%	9	5.6%	
安全不確認	435	672	1,107	36.6%	3	50.0%	495	50.1%	71	44.4%	
予測不適	9	12	21	0.7%	-	0.0%	11	1.1%	-	0.0%	
その他	32	22	54	1.8%	-	0.0%	36	3.6%	10	6.3%	
違反なし・調査不能	-	685	685	22.7%	-	0.0%	-	0.0%	-	0.0%	
合 計	875	2,147	3,022	100.0%	6	100.0%	989	100.0%	160	100.0%	
飲酒運転(再掲)	10	1	11	0.4%	-	0.0%	12	1.2%	2	1.3%	
無免許(再掲)	22	14	36	1.2%	-	0.0%	26	2.6%	11	6.9%	

注：死傷者数は、一般原付が1当となった事故により生じた全死傷者数を計上した。

(10) 一般原付乗車中のヘルメット着用の有無

死者損傷主部位



負傷者損傷主部位

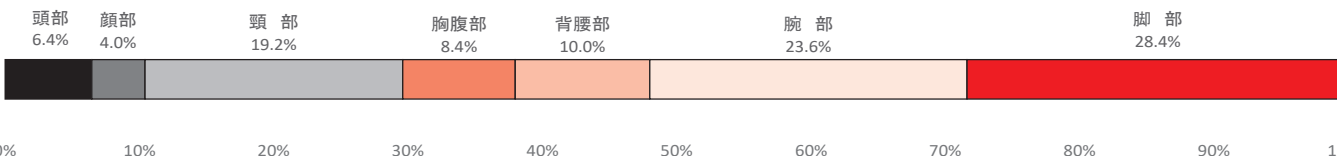

着用	死者数	頭部	顔部	頸部	胸腹部	背腰部	腕部	脚部	その他	合計	損傷なし
		着用	8	-	-	2	-	-	-	-	
非着用	負傷者数	133	82	417	179	217	512	609	-	2,149	40
	重傷者数	35	25	19	74	31	103	103	-	390	
不明	死者数	-	-	-	-	-	-	-	-	-	19
	負傷者数	11	5	11	10	7	14	25	-	83	
合計	重傷者数	2	1	1	2	1	1	8	-	16	751
	死者数	-	-	-	-	-	-	-	-	-	
着用	負傷者数	3	4	10	2	5	13	14	-	51	-
	重傷者数	2	3	-	-	1	1	2	-	9	
合計	死者数	8	-	-	2	-	-	-	-	10	-
	負傷者数	147	91	438	191	229	539	648	-	2,283	
着用	重傷者数	39	29	20	76	33	105	113	-	415	-

着用の有無	ヘルメット着用		ヘルメット非着用		不明		合計		致死率	
	件数	構成率	件数	構成率	件数	構成率	件数	構成率	着用	非着用
着用	2,851	93.7%	123	4.0%	70	2.3%	3,044	100.0%	0.46%	死者なし

注：致死率＝死者数÷死傷者数×100

特定小型原付自転車の事故

年次	件数	死者数	負傷者数	重傷者数
令和5年	12	-	5	1

注：件数は、特定小型原付自転車に関連した(1当又は2当)事故件数、死傷者数は、特定小型原付自転車乗車中の死傷者数を計上した。

(11) 警察署別発生状況

隊・署	年	令和2年				令和3年				令和4年				令和5年			
		件数	死者	負傷者	重傷者	件数	死者	負傷者	重傷者	件数	死者	負傷者	重傷者	件数	死者	負傷者	重傷者
総数		3,131	7	2,505	439	2,961	10	2,378	403	2,890	11	2,293	457	2,926	10	2,283	415
高速隊		-	-	-	-	-	-	-	-	-	-	-	-	-	-	-	-
第一方面区	淀川	12	-	8	2	16	-	13	1	11	-	9	2	13	-	11	1
	大根	30	-	24	3	20	-	17	-	11	-	9	1	10	-	9	1
	天満	15	-	14	2	16	-	15	3	19	-	15	1	19	-	15	4
	都島	15	-	11	2	17	-	11	1	21	-	11	3	16	-	9	1
	福島	12	-	10	4	10	-	6	-	17	-	13	5	3	1	-	-
	此花	8	-	6	2	8	-	4	1	9	-	8	-	6	-	5	2
	東	19	1	12	2	20	-	16	4	12	-	10	2	24	-	18	2
	南	17	-	12	2	23	1	14	2	28	-	22	7	27	-	18	3
	西	21	-	15	4	15	-	13	4	15	-	12	-	13	-	9	1
	港	8	-	6	3	4	-	3	1	2	-	1	-	4	-	4	1
	旭	14	-	12	4	14	-	9	1	11	-	8	4	12	-	8	1
城東	21	-	15	4	16	-	12	2	21	-	15	2	22	-	11	3	
鶴見	22	-	15	2	16	-	11	1	13	1	10	2	21	1	19	2	
大坂	-	-	-	-	-	-	-	-	-	-	-	-	-	-	-	-	
		214	1	160	36	195	1	144	21	190	1	143	29	190	2	136	22
第二方面区	大正	6	-	5	1	7	-	5	2	5	-	4	-	9	-	5	2
	天王寺	12	-	7	2	14	-	13	1	16	-	15	3	25	-	18	5
	浪速	19	-	14	1	19	-	15	1	20	-	14	-	18	-	11	1
	東生	17	-	12	-	20	-	14	-	29	-	17	3	17	-	11	5
	成野	31	-	23	3	41	-	28	7	30	-	24	5	22	-	10	1
	阿倍野	14	-	8	1	6	-	6	-	8	-	6	2	25	-	15	-
	住之江	20	-	14	3	24	-	18	2	29	1	21	7	16	-	11	4
	住吉	31	-	25	5	34	-	19	5	30	-	22	3	31	-	24	-
	東住吉	28	-	21	4	26	-	17	2	18	1	11	4	22	-	16	2
	平野	65	-	43	5	61	1	36	1	63	-	45	6	42	-	31	10
西成	12	-	9	2	19	-	13	4	19	-	9	2	20	1	13	-	
		255	-	181	27	271	1	184	25	267	2	188	35	247	1	165	30
第三方面区	西淀川	16	-	12	4	12	-	12	5	16	-	11	6	20	-	18	4
	淀川	51	-	34	1	45	-	35	6	37	-	24	2	29	-	21	2
	東淀川	42	-	31	4	48	-	40	12	41	-	33	8	55	-	40	9
	高槻	98	-	79	12	102	-	81	16	101	-	73	13	86	-	62	11
	茨木	107	1	79	18	88	-	67	13	90	-	72	14	126	1	94	20
	摂津	53	-	40	6	39	-	35	10	42	-	32	10	38	-	25	3
	吹田	109	-	86	13	99	-	76	20	83	1	60	11	101	-	84	12
	豊能	1	-	1	-	-	-	-	-	2	-	2	2	-	-	-	-
	箕面	37	-	33	4	32	-	24	4	40	-	33	12	37	-	31	10
	池田	37	-	29	9	35	-	28	7	31	-	25	8	28	-	22	4
	豊中	71	-	61	10	86	-	61	10	100	-	81	17	93	-	75	7
豊南	55	-	34	9	45	-	39	6	49	-	41	6	35	-	26	4	
		677	1	519	90	631	-	498	109	632	1	487	109	648	1	498	86
第四方面区	羽曳野	93	1	71	11	67	-	58	12	82	-	72	8	81	-	65	13
	富田	76	-	65	21	56	-	48	8	63	-	48	9	65	-	56	11
	枚岡	72	-	58	10	75	-	65	11	71	-	54	12	50	-	43	9
	河内	104	-	86	21	85	-	66	14	69	-	58	13	83	-	60	10
	布施	85	-	72	13	86	1	73	13	105	1	74	12	78	-	60	7
	八尾	124	1	99	12	101	-	76	7	107	-	90	15	85	-	59	20
	松原	53	-	45	12	47	1	35	7	45	-	34	7	61	-	46	7
	柏原	43	-	36	6	10	-	10	1	25	-	24	5	25	-	20	4
	枚方	143	-	114	20	143	-	125	26	161	-	134	35	158	-	131	27
	交野	121	-	105	19	116	1	95	16	102	1	78	15	115	1	96	24
	寝屋川	117	1	97	18	127	-	103	15	110	-	85	18	140	1	119	19
	四條	65	-	52	10	69	-	49	6	78	-	63	15	71	1	54	11
	門真	60	-	50	8	61	1	47	6	27	-	22	5	45	1	30	5
守口	47	-	37	4	54	2	45	2	25	-	24	6	34	-	25	7	
		1,203	3	987	185	1,097	6	895	144	1,070	2	860	175	1,091	4	864	174
第五方面区	堺	41	1	33	5	52	-	39	9	55	-	47	6	38	-	27	4
	北堺	42	1	34	7	40	-	36	7	35	-	28	2	45	-	35	4
	西堺	105	-	87	13	56	-	49	10	49	1	38	9	61	-	53	11
	中堺	-	-	-	-	25	-	19	2	40	1	36	9	48	-	38	10
	南堺	41	-	33	6	50	-	44	9	42	1	40	4	48	1	42	2
	高石	17	-	12	-	16	-	12	3	25	-	16	2	23	-	19	1
	泉大津	52	-	39	3	54	1	43	2	31	-	25	5	40	-	32	8
	岸和田	107	-	97	13	85	-	73	5	100	-	83	14	86	-	72	16
	和泉	95	-	85	15	97	1	83	11	76	1	63	12	69	1	56	9
	貝塚	38	-	29	8	35	-	31	4	39	1	32	5	47	-	38	6
	関西空港	-	-	-	-	-	-	-	-	-	-	-	-	-	-	-	-
	泉佐野	89	-	74	10	84	-	78	10	66	-	61	11	100	-	85	16
	泉南	35	-	31	7	48	-	43	10	55	-	48	9	43	-	35	2
黒山	76	-	68	7	81	-	68	15	83	-	70	16	67	-	52	6	
河内長野	44	-	36	7	44	-	39	7	35	-	28	5	35	-	36	8	
		782	2	658	101	767	2	657	104	731	5	615	109	750	2	620	103

注:件数は、一般原付が関連した(1当又は2当)事故件数、死傷者数は、一般原付乗車中の死傷者数を計上した。

(12) 市区町村別発生状況

年	令和2年				令和3年				令和4年				令和5年				
	件数	死者	負傷者	重傷者	件数	死者	負傷者	重傷者	件数	死者	負傷者	重傷者	件数	死者	負傷者	重傷者	
総数	3,131	7	2,505	439	2,961	10	2,378	403	2,890	11	2,293	457	2,926	10	2,283	415	
大阪市	北区	57	-	46	7	52	-	45	4	41	-	33	4	42	-	35	6
	都島区	15	-	11	2	17	-	11	1	21	-	11	3	16	-	9	1
	福島区	12	-	10	4	10	-	6	-	17	-	13	5	3	1	-	-
	此花区	8	-	6	2	8	-	4	1	9	-	8	-	6	-	5	2
	中央区	36	1	24	4	43	1	30	6	40	-	32	9	51	-	36	5
	西区	21	-	15	4	15	-	13	4	15	-	12	-	13	-	9	1
	港区	8	-	6	3	4	-	3	1	2	-	1	-	4	-	4	1
	大正区	6	-	5	1	7	-	5	2	5	-	4	-	9	-	5	2
	天王寺区	12	-	7	2	14	-	13	1	16	-	15	3	25	-	18	5
	浪速区	19	-	14	1	19	-	15	1	20	-	14	-	18	-	11	1
	西淀川区	16	-	12	4	12	-	12	5	16	-	11	6	20	-	18	4
	淀川区	51	-	34	1	45	-	35	6	37	-	24	2	29	-	21	2
	東淀川区	42	-	31	4	48	-	40	12	41	-	33	8	55	-	40	9
	東成区	17	-	12	-	20	-	14	-	29	-	17	3	17	-	11	5
	生野区	31	-	23	3	41	-	28	7	30	-	24	5	22	-	10	1
	旭区	14	-	12	4	14	-	9	1	11	-	8	4	12	-	8	1
	城東区	23	-	15	4	17	-	13	2	21	-	15	2	23	-	12	3
	鶴見区	20	-	15	2	13	-	8	1	13	1	10	2	20	1	18	2
	阿倍野区	14	-	8	1	6	-	6	-	9	-	6	2	25	-	15	-
住之江区	20	-	14	3	24	-	18	2	29	1	21	7	16	-	11	4	
住吉区	31	-	25	5	35	-	19	5	29	-	22	3	31	-	24	-	
住吉区	28	-	21	4	25	-	17	2	18	1	11	4	23	-	17	2	
平野区	65	-	43	5	61	1	36	1	63	-	45	6	42	-	31	10	
西成区	12	-	9	2	19	-	13	4	19	-	9	2	20	1	13	-	
	578	1	418	72	569	2	413	69	551	3	399	80	542	3	381	67	
堺市	堺区	41	1	33	5	52	-	39	9	55	-	47	6	38	-	27	4
	中区	56	-	45	5	41	-	32	5	40	1	36	9	48	-	38	10
	東区	26	-	20	2	28	-	21	7	23	-	16	2	18	-	13	1
	西区	49	-	42	8	40	-	36	7	49	1	38	9	60	-	52	10
	南区	41	-	33	6	50	-	44	9	42	1	40	4	49	1	43	3
	美原区	42	1	34	7	40	-	36	7	35	-	28	2	45	-	35	4
	21	-	20	3	28	-	26	5	29	-	27	6	28	-	23	3	
	276	2	227	36	279	-	234	49	273	3	232	38	286	1	231	35	
政令域外	岸和田市	95	-	85	15	97	1	83	11	76	1	63	12	69	1	56	9
	豊中市	126	-	95	19	131	-	100	16	148	-	122	23	128	-	101	11
	池田市	37	-	29	9	35	-	28	7	32	-	25	8	28	-	22	4
	吹田市	109	-	86	13	99	-	76	20	83	1	60	11	101	-	84	12
	泉大津市	41	-	29	3	46	1	35	2	21	-	17	3	34	-	27	6
	高槻市	90	-	72	11	100	-	79	15	99	-	72	12	84	-	60	11
	貝塚市	38	-	29	8	35	-	31	4	39	1	32	5	47	-	38	6
	守口市	47	-	37	4	54	2	45	2	25	-	24	6	34	-	25	7
	枚方市	219	-	181	31	207	-	174	34	219	-	176	46	234	1	195	40
	茨木市	107	1	79	18	88	-	67	13	90	-	72	14	126	1	94	20
	八尾市	124	1	99	12	101	-	76	7	107	-	90	15	85	-	59	20
	泉佐野市	62	-	51	5	57	-	52	7	48	-	44	10	72	-	63	14
	富田林市	62	-	52	16	51	-	42	6	54	-	40	7	58	-	49	11
	寝屋川市	117	1	97	18	127	-	103	15	110	-	85	18	140	1	119	19
	河内長野市	44	-	36	7	44	-	39	7	35	-	28	5	35	-	36	8
	松原市	53	-	45	12	47	1	35	7	45	-	34	7	60	-	45	7
	大東市	48	-	39	7	51	-	38	5	54	-	43	13	50	1	39	7
	和泉市	105	-	95	12	82	-	71	5	101	-	84	15	85	-	71	16
	箕面市	37	-	33	4	32	-	24	4	40	-	33	12	37	-	31	10
	柏原市	43	-	36	6	10	-	10	1	25	-	24	5	25	-	20	4
	羽曳野市	62	-	49	9	44	-	39	8	58	-	54	6	55	-	47	8
	門真市	60	-	50	8	61	1	47	6	27	-	22	5	45	1	30	5
	摂津市	53	-	40	6	39	-	35	10	42	-	32	10	38	-	25	3
	高石市	17	-	12	-	16	-	12	3	25	-	16	2	23	-	19	1
	藤井寺市	31	1	22	2	23	-	19	4	24	-	18	2	26	-	18	5
	東大阪市	261	-	216	44	246	1	204	38	245	1	186	37	211	-	163	26
	泉南市	25	-	24	5	29	-	25	7	23	-	20	3	18	-	14	1
	四條畷市	17	-	13	3	20	-	13	1	24	-	20	2	21	-	15	4
	交野市	45	-	38	8	52	1	46	8	44	1	36	4	39	-	32	11
	大阪狭山市	29	-	28	2	25	-	21	3	31	-	27	8	21	-	16	2
	阪南市	8	-	6	2	17	-	16	2	26	-	23	5	23	-	19	1
	島本町	8	-	7	1	2	-	2	1	2	-	1	1	2	-	2	-
	豊能町	-	-	-	-	-	-	-	-	2	-	2	2	-	-	-	-
能勢町	1	-	1	-	-	-	-	-	-	-	-	-	-	-	-	-	
忠岡町	13	-	12	1	11	-	10	-	9	-	7	1	7	-	6	2	
熊取町	24	-	21	5	23	-	21	1	15	-	14	1	25	-	19	2	
田尻町	3	-	2	-	4	-	5	2	3	-	3	-	3	-	3	-	
岬町	2	-	1	-	2	-	2	1	6	-	5	1	2	-	2	-	
太子町	5	-	4	-	2	-	2	2	3	-	2	-	4	-	4	-	
河南町	9	-	9	5	3	-	4	-	6	-	6	2	3	-	3	-	
千早赤阪村	-	-	-	-	-	-	-	-	-	-	-	-	-	-	-	-	
	2,277	4	1,860	331	2,113	8	1,731	285	2,066	5	1,662	339	2,098	6	1,671	313	

注: 1 高速道路交通警察隊の管轄する道路を除く。

2 件数は、一般原付が関連した(1当又は2当)事故件数、死者数は、一般原付乗車中の死傷者数を計上した。

8 二 輪 車 の 事 故

(1) 概 況

年	区分	件 数	死 者 数	負 傷 者 数	
				重 傷 者 数	
令和5年		6,147	36	5,180	1,043
令和4年		6,073	39	5,193	1,004
増 減		74	-3	-13	39
増 減 率		+1.2%	-7.7%	-0.3%	+3.9%
注：件数は、二輪車(自動二輪車及び一般原付)が関連した(1当又は2当)事故件数、死傷者数は二輪車乗車中の死傷者数を計上した。					
全事故に占める割合		23.7%	24.3%	17.2%	34.1%

＜ 経 年 推 移 ＞

二 輪 車 事 故										
	H26	H27	H28	H29	H30	R1	R2	R3	R4	R5
件 数	10,998	9,989	9,149	8,669	8,205	7,363	6,405	6,274	6,073	6,147
指 数	100	91	83	79	75	67	58	57	55	56
全事故に占める割合	25.7%	24.6%	24.1%	24.1%	23.9%	23.8%	25.1%	24.7%	23.8%	23.7%
死 者 数	28	54	43	46	53	32	36	45	39	36
指 数	100	193	154	164	189	114	129	161	139	129
負 傷 者 数	9,477	8,621	7,886	7,478	6,983	6,294	5,480	5,360	5,193	5,180
指 数	100	91	83	79	74	66	58	57	55	55
重 傷 者 数	1,149	1,133	1,124	1,119	1,132	1,108	1,022	1,016	1,004	1,043
指 数	100	99	98	97	99	96	89	88	87	91

注：1 二輪車事故について、件数は二輪車が関連した(1当又は2当)事故件数、死傷者数は二輪車乗車中の死傷者数を計上した。
2 指数は、平成26年を100とした。

自 動 二 輪 車 事 故										
	H26	H27	H28	H29	H30	R1	R2	R3	R4	R5
件 数	4,695	4,416	4,256	4,124	3,934	3,754	3,422	3,469	3,337	3,366
指 数	100	94	91	88	84	80	73	74	71	72
二輪車事故に占める割合	42.7%	44.2%	46.5%	47.6%	47.9%	51.0%	53.4%	55.3%	54.9%	54.8%
死 者 数	21	43	32	34	36	23	29	35	28	26
指 数	100	205	152	162	171	110	138	167	133	124
負 傷 者 数	4,076	3,818	3,692	3,589	3,394	3,250	2,975	2,982	2,900	2,897
指 数	100	94	91	88	83	80	73	73	71	71
重 傷 者 数	516	558	583	607	623	606	583	613	547	628
指 数	100	108	113	118	121	117	113	119	106	122

注：1 自動二輪車事故について、件数は自動二輪車が関連した(1当又は2当)事故件数、死傷者数は自動二輪車乗車中の死傷者数を計上した。
2 指数は、平成26年を100とした。

(2) 月・時間帯・曜日

ア 月別

	1月	2月	3月	4月	5月	6月	7月	8月	9月	10月	11月	12月	合 計
件 数	503	452	576	428	492	475	437	502	486	551	570	675	6,147
死 者 数	2	4	2	6	3	3	3	3	4	-	4	2	36
負 傷 者 数	406	392	490	352	418	417	359	439	397	484	470	556	5,180
重 傷 者 数	88	81	102	65	97	96	72	85	86	84	95	92	1,043

注：件数は、二輪車が関連した(1当又は2当)事故件数、死傷者数は、二輪車乗車中の死傷者数を計上した。

イ 時間帯別

	6～8	8～10	10～12	12～14	14～16	16～18	18～20	20～22	22～24	0～2	2～4	4～6	合 計
件 数	684	925	614	585	607	940	926	391	201	112	55	107	6,147
死 者 数	5	3	1	8	2	3	2	2	3	3	1	3	36
負 傷 者 数	587	782	534	492	507	771	774	335	171	94	50	83	5,180
重 傷 者 数	139	157	99	68	84	153	150	76	42	26	22	27	1,043

注：件数は、二輪車が関連した(1当又は2当)事故件数、死傷者数は、二輪車乗車中の死傷者数を計上した。

ウ 曜日別

	日	月	火	水	木	金	土	合 計
件 数	609	985	966	895	959	968	765	6,147
死 者 数	5	3	7	2	5	7	7	36
負 傷 者 数	529	834	794	745	824	807	647	5,180
重 傷 者 数	112	172	140	167	167	156	129	1,043

注：件数は、二輪車が関連した(1当又は2当)事故件数、死傷者数は、二輪車乗車中の死傷者数を計上した。

(3) 場所(道路形状)

道路形状	区分	件数		死者数		負傷者数			
		構成率	前年比		前年比	前年比	重傷者数		
交差点	交差点	3,288	53.5%	+44	12	-1	2,796	-18	674
	交差点付近	895	14.6%	-32	11	+5	771	-35	79
	交差点等	4,183	68.0%	+12	23	+4	3,567	-53	753
単路		1,941	31.6%	+86	13	-7	1,595	+62	289
踏切		-	0.0%	-2	-	±0	-	-2	-
一般交通の場所		23	0.4%	-22	-	±0	18	-20	1
合計		6,147	100.0%	+74	36	-3	5,180	-13	1,043

注：件数は、二輪車が関連した(1当又は2当)事故件数、死傷者数は、二輪車乗車中の死傷者数を計上した。

(4) 類型

区分	類型	人対車両	車両相互					車両単独	列車	合計	
			出合頭	追突	右折時	左折時	その他				
件数		207	1,795	997	1,182	634	1,283	5,891	49	-	6,147
構成率		3.4%	29.2%	16.2%	19.2%	10.3%	20.9%	95.8%	0.8%	0.0%	100.0%
死者数		-	3	3	8	1	6	21	15	-	36
構成率		0.0%	8.3%	8.3%	22.2%	2.8%	16.7%	58.3%	41.7%	0.0%	100.0%
負傷者数		3	1,428	814	1,145	591	1,165	5,143	34	-	5,180
構成率		0.1%	27.6%	15.7%	22.1%	11.4%	22.5%	99.3%	0.7%	0.0%	100.0%
重傷者数		2	373	52	308	83	207	1,023	18	-	1,043
構成率		0.2%	35.8%	5.0%	29.5%	8.0%	19.8%	98.1%	1.7%	0.0%	100.0%

注：件数は、二輪車が関連した(1当又は2当)事故件数、死傷者数は、二輪車乗車中の死傷者数を計上した。

(5) 事故時の二輪車と相手方(第1当・第2当)の行動関係

相手方	二輪車	発進	直進	追越	進路変更	左折	右折	停止急停止	その他	合計	構成率
											構成率
発進		24	399	1	2	5	12	272	1	716	11.1%
直進		153	1,076	14	51	104	303	412	17	2,130	32.9%
進路変更		-	313	17	13	-	1	1	-	345	5.3%
左折		5	681	14	2	10	12	14	2	740	11.4%
右折		9	1,323	14	3	19	24	62	-	1,454	22.5%
転回・後退・横断		4	146	2	-	2	3	233	12	402	6.2%
停止・急停止		23	246	5	2	6	2	5	2	291	4.5%
その他		13	299	11	12	13	16	22	4	390	6.0%
合計		231	4,483	78	85	159	373	1,021	38	6,468	100.0%
構成率		3.6%	69.3%	1.2%	1.3%	2.5%	5.8%	15.8%	0.6%		

注：数値は、二輪車の1当と2当の合計件数を計上した。

(6) 二輪車運転者の年齢・性別

		15歳以下	16歳～19歳	20歳～24歳	25歳～29歳	30歳～39歳	40歳～49歳	50歳～59歳	60歳～64歳	65歳以上	合計
		男性	7	240	200	105	182	166	162	65	135
女性	2	44	37	19	33	35	62	24	62	318	
第1当		9	284	237	124	215	201	224	89	197	1,580
男性	4	322	575	375	608	696	617	177	261	3,635	
女性	3	80	158	101	119	198	272	74	248	1,253	
第2当		7	402	733	476	727	894	889	251	509	4,888
男性	11	562	775	480	790	862	779	242	396	4,897	
女性	5	124	195	120	152	233	334	98	310	1,571	
合計		16	686	970	600	942	1,095	1,113	340	706	6,468

(7) 二輪車運転者の免許経過年数

		1年未満	2年未満	3年未満	4年未満	5年未満	5年以上	無免許等	合計
第1当	男性	147	123	88	28	55	758	63	1,262
	女性	21	27	19	13	14	215	9	318
第1当		168	150	107	41	69	973	72	1,580
第2当	男性	239	254	224	113	147	2,636	22	3,635
	女性	65	56	73	35	47	972	5	1,253
第2当		304	310	297	148	194	3,608	27	4,888
合計	男性	386	377	312	141	202	3,394	85	4,897
	女性	86	83	92	48	61	1,187	14	1,571
合計		472	460	404	189	263	4,581	99	6,468

注: 1 年数は、自動二輪車・一般原付免許の取得経過年数を示す。

2 数値は、1当と2当の合計件数を計上した。

(8) 二輪車運転者の通行目的

		業務中	通勤	通学	飲食・買物	訪問・送迎	ドライブ	帰省	私用(その他)	調査不能	合計
第1当	男性	128	243	23	130	58	79	29	563	9	1,262
	女性	31	42	8	42	19	15	5	156	-	318
第1当		159	285	31	172	77	94	34	719	9	1,580
第2当	男性	197	693	60	367	188	236	67	1,789	38	3,635
	女性	47	182	17	187	76	42	29	661	12	1,253
第2当		244	875	77	554	264	278	96	2,450	50	4,888
合計	男性	325	936	83	497	246	315	96	2,352	47	4,897
	女性	78	224	25	229	95	57	34	817	12	1,571
合計		403	1,160	108	726	341	372	130	3,169	59	6,468

注: 数値は、1当と2当の合計件数を計上した。

(9) 排気量

	15歳以下	16歳～19歳	20歳～24歳	25歳～29歳	30歳～39歳	40歳～49歳	50歳～59歳	60歳～64歳	65歳以上	合計
小型二輪(251cc以上)	-	57	118	53	62	61	71	5	6	433
軽二輪(126～250cc)	-	99	155	85	132	150	141	27	33	822
原付二種(51～125cc)	5	168	259	206	358	470	433	144	148	2,191
一般原付(～50cc)	11	362	438	256	390	414	468	164	519	3,022
合計	16	686	970	600	942	1,095	1,113	340	706	6,468
構成率	0.2%	10.6%	15.0%	9.3%	14.6%	16.9%	17.2%	5.3%	10.9%	100.0%

注: 数値は、1当と2当の合計件数を計上した。

(10) 二輪車運転者の事故原因

区分	件数		合計		死者数		負傷者数		重傷者数	
	第1当	第2当		構成率		構成率		構成率		構成率
違反										
信号無視	86	22	108	1.7%	1	5.0%	105	5.8%	35	11.3%
通行区分	6	8	14	0.2%	-	0.0%	8	0.4%	1	0.3%
最高速度	3	12	15	0.2%	2	10.0%	2	0.1%	1	0.3%
追越し	1	12	13	0.2%	-	0.0%	1	0.1%	-	0.0%
交差点安全進行	40	241	281	4.3%	-	0.0%	49	2.7%	6	1.9%
徐行	30	66	96	1.5%	-	0.0%	34	1.9%	11	3.5%
一時不停止	65	31	96	1.5%	-	0.0%	76	4.2%	27	8.7%
運転操作不適	80	30	110	1.7%	10	50.0%	81	4.5%	14	4.5%
前方不注意	170	34	204	3.2%	2	10.0%	192	10.6%	22	7.1%
動静不注視	253	1,340	1,593	24.6%	-	0.0%	281	15.5%	22	7.1%
安全不確認	768	1,356	2,124	32.8%	5	25.0%	894	49.3%	151	48.6%
予測不適	13	50	63	1.0%	-	0.0%	16	0.9%	2	0.6%
その他	65	34	99	1.5%	-	0.0%	76	4.2%	19	6.1%
違反なし・調査不能	-	1,652	1,652	25.5%	-	0.0%	-	0.0%	-	0.0%
合計	1,580	4,888	6,468	100.0%	20	100.0%	1,815	100.0%	311	100.0%
飲酒運転(再掲)	16	2	18	0.3%	1	5.0%	18	1.0%	5	1.6%
無免許(再掲)	65	24	89	1.4%	1	5.0%	77	4.2%	32	10.3%

注: 死傷者数は、二輪車が1当となった事故により生じた全死傷者数を計上した。

(11) 二輪車乗車中のヘルメット着用の有無

損傷部位別 死者数

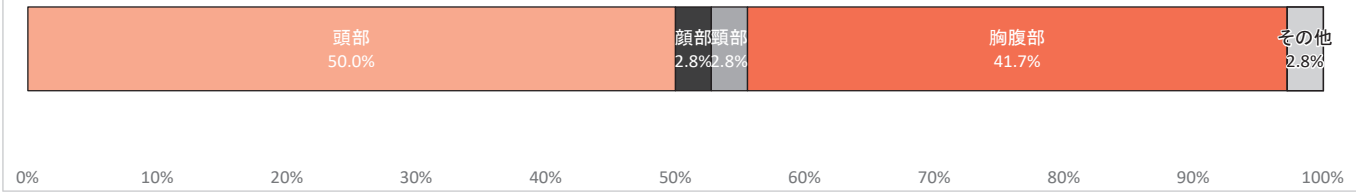

損傷主部位別 負傷者数

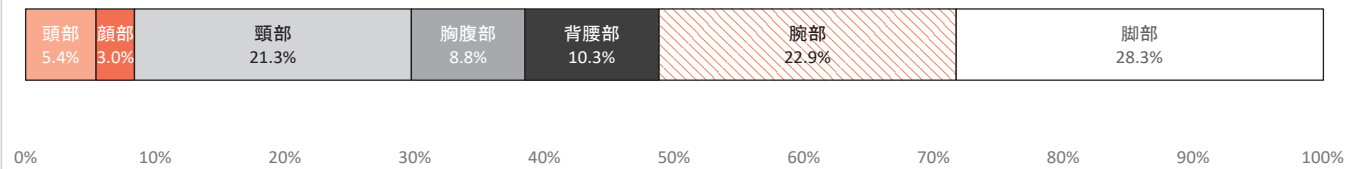

区分	損傷程度	頭部	顔部	頸部	胸腹部	背腰部	腕部	脚部	その他	合計	損傷なし
		着用	死者数	16	1	1	15	-	-	-	
着用	負傷者数	261	143	1,057	431	511	1,130	1,396	-	4,929	
着用	重傷者数	68	59	42	194	79	234	313	-	989	
非着用	死者数	2	-	-	-	-	-	-	-	2	59
	負傷者数	16	5	24	17	15	27	37	-	141	
	重傷者数	2	1	2	4	3	4	13	-	29	
不明	死者数	-	-	-	-	-	-	-	-	-	32
	負傷者数	5	5	24	6	8	30	32	-	110	
	重傷者数	2	4	1	3	1	6	8	-	25	
合計	死者数	18	1	1	15	-	-	-	1	36	1,371
	負傷者数	282	153	1,105	454	534	1,187	1,465	-	5,180	
	重傷者数	72	64	45	201	83	244	334	-	1,043	

二輪

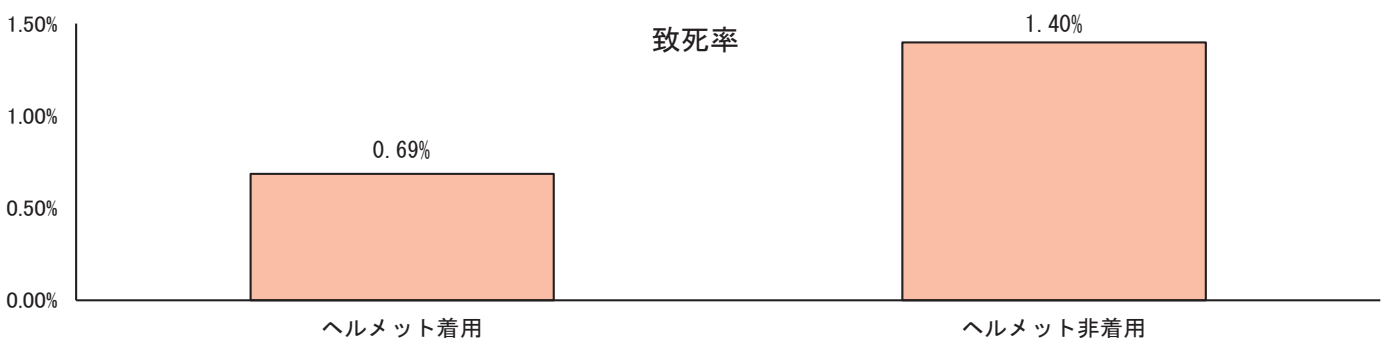

区分	ヘルメット着用		ヘルメット非着用		不明	ヘルメット非着用		致死率		
	構成率	構成率	構成率	構成率		着用	非着用			
着用の有無	6,243	94.8%	202	3.1%	142	2.2%	6,587	100.0%	0.69%	1.40%

注: 致死率=死者数÷死傷者数×100

(12) 警察署別発生状況

年 隊・署	令和2年				令和3年				令和4年				令和5年				
	件数	死者	負傷者	重傷者	件数	死者	負傷者	重傷者	件数	死者	負傷者	重傷者	件数	死者	負傷者	重傷者	
総数	6,405	36	5,480	1,022	6,274	45	5,360	1,016	6,073	39	5,193	1,004	6,147	36	5,180	1,043	
高速隊	6	-	5	1	15	3	10	3	10	2	7	4	14	1	11	4	
第一方面区	大曾根	29	-	23	6	38	-	32	5	37	-	33	9	36	-	33	3
	淀崎	56	-	45	6	45	-	37	3	38	-	34	2	43	-	42	6
	天満	63	-	56	10	70	-	59	11	57	-	54	10	55	-	47	12
	都島	51	1	35	8	47	-	35	7	38	1	25	6	38	-	24	5
	福島	32	-	28	9	27	-	20	5	29	-	25	7	18	1	13	7
	此花	23	1	19	7	25	2	15	3	26	-	24	3	14	-	10	2
	東	61	1	46	5	59	-	52	9	54	-	44	6	57	-	49	8
	南	36	-	30	4	45	2	35	7	63	-	55	15	63	-	52	12
	西	63	-	48	12	62	1	59	18	48	1	35	4	42	-	38	7
	港	40	1	34	12	30	1	25	6	22	-	20	6	24	-	17	5
	旭	32	-	28	6	28	1	22	3	23	-	20	4	30	-	23	4
	城東	64	-	55	7	67	-	55	12	78	-	67	8	72	-	53	13
	鶴見	67	-	54	6	62	1	51	6	52	2	40	4	68	1	60	6
大阪水上	-	-	-	-	-	-	-	-	-	-	-	-	-	-	-	-	
	617	4	501	98	605	8	497	95	565	4	476	84	560	2	461	90	
第二方面区	大正	13	-	13	4	23	-	20	4	19	2	16	1	24	1	18	10
	天王寺	45	-	38	8	55	-	51	11	53	-	52	11	64	-	59	14
	浪速	45	-	36	4	57	-	54	8	67	-	62	4	57	1	49	5
	東生	54	1	43	5	58	-	46	5	68	-	56	9	56	-	43	17
	成野	73	1	58	13	87	-	66	16	61	-	51	9	54	-	41	6
	阿倍野	47	-	38	6	31	1	32	4	28	-	28	4	56	-	44	3
	住之江	67	-	57	10	86	-	81	14	71	1	53	16	64	-	54	12
	住吉	69	-	61	14	79	-	57	13	53	-	43	6	63	1	55	12
	東住吉	67	-	60	10	67	1	52	9	42	2	31	11	55	1	44	6
	平野	133	-	108	11	140	2	102	18	126	-	98	15	92	-	72	22
西成	55	-	43	10	52	-	40	11	50	1	37	8	60	2	47	3	
	668	2	555	95	735	4	601	113	638	6	527	94	645	6	526	110	
第三方面区	西淀川	44	-	37	11	37	2	30	12	47	1	39	14	46	-	40	10
	淀川	113	-	90	12	112	2	96	18	116	-	93	9	98	1	80	20
	東淀川	102	-	83	18	111	-	93	22	104	-	87	18	120	1	96	20
	高槻	197	2	173	31	210	2	176	43	220	-	169	33	192	-	163	37
	木津	229	1	189	42	225	-	194	39	225	-	195	41	279	2	227	50
	吹田	117	-	99	18	100	1	89	19	106	1	88	19	113	-	95	13
	豊能	6	-	5	1	8	-	8	3	8	-	6	5	4	-	2	1
	箕面	89	2	80	12	75	-	65	15	93	-	80	22	88	-	82	24
	池田	86	1	74	16	79	1	66	17	66	-	58	11	66	1	52	11
	豊中	155	-	142	24	169	-	140	25	190	-	165	32	204	1	174	30
	豊南	116	-	97	20	101	-	90	11	112	-	101	22	90	1	74	11
	1,494	6	1,276	245	1,448	9	1,232	256	1,486	5	1,245	262	1,495	7	1,261	272	
第四方面区	羽曳野	139	2	107	20	132	-	115	28	120	-	110	15	140	-	115	22
	富田	115	1	101	29	87	-	76	12	103	-	84	18	98	2	90	27
	枚岡	127	1	115	24	127	-	111	18	120	1	105	20	96	-	81	19
	河内	198	2	170	35	176	-	148	32	161	-	142	34	182	-	142	22
	布施	178	-	161	26	191	2	162	38	212	2	172	27	182	1	155	24
	八尾	187	1	155	20	199	-	164	22	202	2	170	20	160	-	123	32
	松原	129	-	107	27	96	2	79	16	98	-	85	18	111	-	90	17
	柏原	71	-	59	8	27	-	23	3	42	-	38	6	39	1	30	6
	枚方	275	2	239	55	255	1	233	46	291	-	259	57	302	-	260	49
	交野	234	3	210	38	243	3	208	41	225	1	197	33	252	3	231	40
	寝屋川	280	2	250	55	287	1	253	49	274	-	246	57	279	2	252	56
	四條	134	1	110	24	151	1	124	20	144	1	123	29	145	3	120	28
	門真	146	2	123	28	129	1	108	20	91	-	78	16	106	2	82	20
守口	130	1	105	13	119	2	106	17	73	1	65	14	89	1	68	15	
	2,343	18	2,012	402	2,219	13	1,910	362	2,156	8	1,874	364	2,181	15	1,839	377	
第五方面区	堺	100	1	90	15	106	-	86	19	105	3	93	15	94	-	78	18
	北堺	82	1	70	12	88	-	84	17	71	-	58	5	97	-	82	9
	西堺	186	-	166	24	114	2	102	18	92	2	76	19	114	1	103	25
	中堺	-	-	-	-	34	-	27	2	75	1	68	17	75	-	63	19
	南堺	68	-	61	8	79	-	72	15	73	2	69	8	78	1	72	6
	高石	24	-	23	1	31	-	25	6	46	-	40	6	40	-	36	3
	泉大津	74	1	61	4	81	1	69	4	53	-	43	9	69	-	56	12
	岸和田	159	2	148	20	144	1	129	10	157	-	139	24	144	-	124	25
	和泉	131	-	118	22	132	1	115	19	104	2	88	16	106	1	86	17
	貝塚	68	-	54	16	57	-	52	6	59	2	48	9	63	-	52	6
	関西空港	-	-	-	-	-	-	-	-	-	-	-	-	1	-	1	-
	泉佐野	129	-	111	14	118	1	113	18	105	1	99	16	136	1	123	20
	泉南	52	-	44	9	63	1	57	11	80	-	73	14	53	-	44	3
黒山	140	-	130	27	143	1	123	28	142	1	124	31	127	1	108	18	
河内長野	64	1	55	9	62	-	56	14	56	-	46	7	55	-	54	9	
	1,277	6	1,131	181	1,252	8	1,110	187	1,218	14	1,064	196	1,252	5	1,082	190	

注:件数は、二輪車が関連した(1当又は2当)事故件数、死傷者数は、二輪車乗車中の死傷者数を計上した。

(13) 市区町村別発生状況

市区町村	年	令和2年				令和3年				令和4年				令和5年			
		件数	死者	負傷者	重傷者	件数	死者	負傷者	重傷者	件数	死者	負傷者	重傷者	件数	死者	負傷者	重傷者
総数		6,399	36	5,475	1,021	6,259	42	5,350	1,013	6,063	37	5,186	1,000	6,133	35	5,169	1,039
大阪市	北区	148	-	124	22	153	-	128	19	132	-	121	21	134	-	122	21
	都島区	51	1	35	8	47	-	35	7	38	1	25	6	38	-	24	5
	福島区	32	-	28	9	27	-	20	5	29	-	25	7	18	1	13	7
	此花区	23	1	19	7	25	2	15	3	26	-	24	3	14	-	10	2
	中央区	97	1	76	9	104	2	87	16	117	-	99	21	120	-	101	20
	西区	63	-	48	12	62	1	59	18	48	1	35	4	42	-	38	7
	港区	40	1	34	12	30	1	25	6	22	-	20	6	24	-	17	5
	大正区	13	-	13	4	23	-	20	4	19	2	16	1	24	1	18	10
	天王寺区	45	-	38	8	55	-	51	11	53	-	52	11	64	-	59	14
	浪速区	45	-	36	4	57	-	54	8	67	-	62	4	57	1	49	5
	西淀川区	44	-	37	11	37	2	30	12	47	1	39	14	46	-	40	10
	淀川区	113	-	90	12	112	2	96	18	116	-	93	9	98	1	80	20
	東淀川区	102	-	83	18	111	-	93	22	104	-	87	18	120	1	96	20
	東成区	54	1	43	5	59	-	47	5	68	-	56	9	56	-	43	17
	生野区	73	1	58	13	87	-	66	16	61	-	51	9	54	-	41	6
	旭区	32	-	28	6	28	1	22	3	24	-	21	4	30	-	23	4
	城東区	69	-	57	7	74	-	61	13	81	1	69	8	76	-	56	13
	鶴見区	62	-	52	6	53	1	43	5	46	1	35	4	63	1	56	6
	阿倍野区	47	-	38	6	32	1	33	4	29	-	29	4	56	-	44	3
	住之江区	67	-	57	10	86	-	81	14	71	1	53	16	64	-	54	12
住吉区	71	-	63	14	80	-	57	13	52	-	42	6	63	1	55	12	
東住吉区	64	-	57	10	65	1	51	9	42	2	31	11	56	1	45	6	
平野区	134	-	109	11	140	2	102	18	126	-	98	15	92	-	72	22	
西成区	55	-	43	10	52	-	40	11	50	1	37	8	60	2	47	3	
	1,544	6	1,266	234	1,599	16	1,316	260	1,468	11	1,220	219	1,469	10	1,203	250	
堺市	堺区	100	1	90	15	106	-	86	19	105	3	93	15	94	-	78	18
	中区	95	-	84	7	62	1	52	8	75	1	68	17	75	-	63	19
	東区	48	-	42	12	44	-	36	12	47	-	34	6	36	-	30	7
	西区	91	-	82	17	86	1	77	12	92	2	76	19	113	1	102	24
	南区	68	-	61	8	79	-	72	15	73	2	69	8	79	1	73	7
	北区	82	1	70	12	88	-	84	17	71	-	58	5	97	-	82	9
	美原区	45	-	43	10	55	-	50	10	46	1	43	11	50	1	42	7
	529	2	472	81	520	2	457	93	509	9	441	81	544	3	470	91	
政令市	岸和田市	131	-	118	22	132	1	115	19	104	2	88	16	106	1	86	17
	豊中市	271	-	239	44	270	-	230	36	301	-	266	54	294	2	248	41
	池田市	86	1	74	16	79	1	66	17	67	-	58	11	66	1	52	11
	吹田市	240	-	207	40	221	1	185	32	199	3	164	36	195	-	176	45
	泉大津市	63	1	50	3	72	1	61	4	40	-	32	6	57	-	45	9
	高槻市	185	2	163	30	206	2	172	41	215	-	165	30	184	-	153	31
	貝塚市	68	-	54	16	57	-	52	6	59	2	48	9	63	-	52	6
	守口市	130	1	105	13	121	2	108	19	74	1	66	14	89	1	68	14
	枚方市	420	4	372	75	389	2	348	70	428	-	380	80	467	2	412	72
	茨木市	229	1	189	42	225	-	194	39	225	-	195	41	279	2	227	50
	八尾市	187	1	155	20	199	-	164	22	202	2	170	20	160	-	123	32
	泉佐野市	89	-	76	7	84	1	79	14	79	1	74	14	104	1	91	17
	富田林市	98	-	85	24	73	-	64	10	88	-	71	14	81	1	73	22
	寝屋川市	280	2	250	55	287	1	253	49	274	-	246	57	279	2	252	56
	河内長野市	64	1	55	9	62	-	56	14	56	-	46	7	55	-	54	9
	松原市	129	-	107	27	96	2	79	16	98	-	85	18	110	-	89	17
	大東市	102	1	84	20	115	1	97	17	104	-	88	24	104	3	86	20
	和泉市	153	2	143	19	140	1	125	10	157	-	139	25	143	-	123	25
	箕面市	89	2	80	12	75	-	65	15	93	-	80	22	88	-	82	24
	柏原市	71	-	59	8	27	-	23	3	42	-	38	6	39	1	30	6
	羽曳野市	94	1	75	17	91	-	79	21	87	-	81	9	95	-	84	15
	門真市	146	2	123	28	127	1	106	18	91	-	78	16	106	2	82	21
	摂津市	117	-	99	18	100	1	89	19	106	1	88	19	113	-	95	13
	高石市	25	-	24	1	31	-	25	6	47	-	41	6	40	-	36	3
	藤井寺市	45	1	32	3	41	-	36	7	33	-	29	6	45	-	31	7
	東大阪市	503	3	446	85	493	2	420	88	493	3	419	81	460	1	378	65
	泉南市	34	-	31	7	40	1	35	8	37	-	33	4	24	-	20	2
	四條畷市	32	-	26	4	38	-	29	3	41	1	36	5	42	-	35	8
	交野市	89	1	77	18	109	2	93	17	88	1	76	10	87	1	79	17
	大阪狭山市	47	-	45	5	45	1	38	6	49	-	47	14	41	-	36	4
	阪南市	15	-	11	2	21	-	20	2	33	-	31	8	26	-	21	1
	島本町	12	-	10	1	4	-	4	2	5	-	4	3	8	-	10	6
	豊能町	2	-	1	-	6	-	5	2	4	-	3	3	2	-	1	-
	能勢町	4	-	4	1	2	-	3	1	4	-	3	2	2	-	1	1
	忠岡町	16	-	15	2	13	-	12	-	12	-	10	2	13	-	12	3
	熊取町	36	-	32	7	30	-	29	2	21	-	21	2	29	-	28	3
	田尻町	4	-	3	-	4	-	5	2	5	-	4	-	4	-	5	-
	岬町	3	-	2	-	2	-	2	1	10	-	9	2	3	-	3	-
	太子町	6	-	5	-	6	-	4	2	8	-	6	2	9	-	9	2
	河南町	10	1	10	5	6	-	6	-	7	-	7	2	6	1	6	2
千早赤阪村	1	-	1	-	1	-	1	-	-	-	-	-	2	-	2	1	
	4,326	28	3,737	706	4,140	24	3,577	660	4,086	17	3,525	700	4,120	22	3,496	698	

注:1 高速道路交通警察隊の管轄する道路を除く。

2 件数は、二輪車が関連した(1当又は2当)事故件数、死傷者数は、二輪車乗車中の死傷者数を計上した。

二輪

9 事業用自動車の事故
～ バス・タクシー・貨物車等～

(1) 概況

年	区分	件数	死者数	負傷者数	重傷者数
令和5年		3,036	22	3,594	335
令和4年		3,095	18	3,622	322
	増減	-59	+4	-28	+13
	増減率	-1.9%	+22.2%	-0.8%	+4.0%

注：件数は、軽二輪以上の事業用自動車(特殊車両を除く)が1当となった事故件数、死傷者数は、その事故により生じた全死傷者数を計上した。

自動車事故 全件数	事業用自動車 事故の占める率
23,018	13.2%
22,644	13.7%
+374	
+1.7%	

注：件数は、1当が軽二輪以上(特殊車両を除く)の事故件数を計上した。

＜ 経年推移 ＞

区分	年	平成29年	平成30年	令和元年	令和2年	令和3年	令和4年	令和5年	前年比	増減率
バス	件数	142	125	101	60	62	66	86	+20	+30.3%
	死者数	1	1	-	-	-	-	-	±0	-
	負傷者数	172	183	123	72	64	76	99	+23	+30.3%
タクシー	件数	1,571	1,519	1,469	986	946	1,093	1,127	+34	+3.1%
	死者数	5	2	2	1	1	3	3	±0	±0.0%
	負傷者数	1,812	1,744	1,702	1,142	1,091	1,266	1,314	+48	+3.8%
貨物車等	件数	2,163	2,019	1,913	1,696	1,890	1,936	1,823	-113	-5.8%
	死者数	21	21	20	17	22	15	19	+4	+26.7%
	負傷者数	2,705	2,537	2,347	1,990	2,218	2,280	2,181	-99	-4.3%
合計	件数	3,876	3,663	3,483	2,742	2,898	3,095	3,036	-59	-1.9%
	指数	100	95	90	71	75	80	78	-	-
	死者数	27	24	22	18	23	18	22	+4	+22.2%
	負傷者数	4,689	4,464	4,172	3,204	3,373	3,622	3,594	-28	-0.8%

注：指数は、平成29年を100とした。

(2) 場所(道路形状)

形状	区分	昼間(件数)			夜間(件数)			件数	死者数	負傷者数
		バス	タクシー	貨物車等	バス	タクシー	貨物車等			
交差点	交差点	26	260	540	5	319	152	1,302	10	1,422
	交差点付近	13	119	252	3	121	69	577	3	702
	交差点等	39	379	792	8	440	221	1,879	13	2,124
単路・その他		30	174	657	9	134	153	1,157	9	1,470
合計		69	553	1,449	17	574	374	3,036	22	3,594

注：件数は、軽二輪以上の事業用自動車(特殊車両を除く)が1当となった事故件数、死傷者数は、その事故によって生じた全死傷者数を計上した。

(3) 類型

区分 類型	バス		タクシー		貨物車等		合計		
		構成率		構成率		構成率	構成率	前年比	
横断中	6	7.0%	98	8.7%	71	3.9%	175	5.8%	+13
	4	4.7%	63	5.6%	53	2.9%	120	4.0%	+5
人対車両	10	11.6%	161	14.3%	124	6.8%	295	9.7%	+18
出合頭	7	8.1%	244	21.7%	327	17.9%	578	19.0%	-32
	15	17.4%	229	20.3%	675	37.0%	919	30.3%	+16
	6	7.0%	99	8.8%	111	6.1%	216	7.1%	-21
	14	16.3%	339	30.1%	580	31.8%	933	30.7%	-38
車両相互	42	48.8%	911	80.8%	1,693	92.9%	2,646	87.2%	-75
車両単独	34	39.5%	55	4.9%	6	0.3%	95	3.1%	-2
合計	86	100.0%	1,127	100.0%	1,823	100.0%	3,036	100.0%	-59

注：件数は、軽二輪以上の事業用自動車(特殊車両を除く)が1当となった事故件数を計上した。

142

(4) 車両の用途区分

区分 用途	件数			死者数		負傷者数		重傷者数		
		構成率	前年比		前年比		前年比		前年比	
バス	路線	62	2.0%	+6	-	±0	70	+8	13	+2
	貸切	24	0.8%	+14	-	±0	29	+15	3	+2
		86	2.8%	+20	-	±0	99	+23	16	+4
タクシー	法人	1,033	34.0%	+2	2	-1	1,199	+5	93	±0
	個人	94	3.1%	+32	1	+1	115	+43	17	+9
		1,127	37.1%	+34	3	±0	1,314	+48	110	+9
貨物車等	冷凍・保冷車	35	1.2%	-13	1	±0	44	-27	5	-3
	ダンプカー	54	1.8%	-3	-	-2	66	-6	8	+2
	1BOX ライトバン	678	22.3%	-39	3	+1	781	-19	66	-14
	トレーラー	70	2.3%	-26	-	-2	83	-30	11	-2
	トラック等	960	31.6%	-38	15	+7	1,178	-24	118	+16
	その他	26	0.9%	+6	-	±0	29	+7	1	+1
合計	1,823	60.0%	-113	19	+4	2,181	-99	209	±0	
合計	3,036	100.0%	-59	22	+4	3,594	-28	335	+13	

注：件数は、軽二輪以上の事業用自動車(特殊車両を除く)が1当となった事故件数、死傷者数は、その事故により生じた全死傷者数を計上した。

(5) 自家用自動車との対比

区分 用途	件数			死者数		負傷者数		重傷者数		
		構成率	前年比		前年比		前年比		前年比	
事業用	バス	86	0.4%	+20	-	±0	99	+23	16	+4
	タクシー	1,127	4.9%	+34	3	±0	1,314	+48	110	+9
	貨物車等	1,823	7.9%	-113	19	+4	2,181	-99	209	±0
		3,036	13.2%	-59	22	+4	3,594	-28	335	+13
自家用	バス	22	0.1%	+4	-	±0	23	+3	1	-1
	乗用車	15,813	68.7%	+438	47	-5	18,372	+460	1,634	+151
	貨物車等	4,147	18.0%	-9	27	+2	4,864	-100	468	+56
		19,982	86.8%	+433	74	-3	23,259	+363	2,103	+206
合計	23,018	100.0%	+374	96	+1	26,853	+335	2,438	+219	

注：件数は、軽二輪以上(特殊車除く)が1当となった事故件数、死傷者数は、その事故により生じた全死傷者数を計上した。

(6) 原因

違反	区分	バス			タクシー			貨物車等			合計		
		件数	死者数	負傷者数	件数	死者数	負傷者数	件数	死者数	負傷者数	件数	死者数	負傷者数
信号無視		2	-	2	29	1	41	39	-	44	70	1	87
最高速度		-	-	-	-	-	-	-	-	-	-	-	-
横断等禁止		-	-	-	2	-	3	1	-	1	3	-	4
進路変更		-	-	-	1	-	1	1	-	1	2	-	2
追越し		-	-	-	-	-	-	1	-	1	1	-	1
右折禁止等		-	-	-	1	-	1	2	1	4	3	1	5
左折禁止等		-	-	-	2	-	2	5	-	6	7	-	8
優先通行妨害		-	-	-	-	-	-	1	-	1	1	-	1
交差点安全進行		2	-	2	26	-	29	35	1	36	63	1	67
歩行者妨害		2	-	2	23	-	25	22	3	20	47	3	47
横断自転車妨害		1	-	1	13	-	13	8	-	8	22	-	22
徐行		-	-	-	11	-	12	23	-	25	34	-	37
一時不停止		-	-	-	27	-	29	20	-	21	47	-	50
運転操作不適		25	-	32	91	-	114	110	1	133	226	1	279
前方不注意		2	-	2	103	1	147	329	3	480	434	4	629
動静不注意		16	-	21	97	-	126	281	1	353	394	1	500
安全不確認		28	-	29	647	1	715	897	7	991	1,572	8	1,735
予測不適		-	-	-	7	-	7	9	-	9	16	-	16
ドア開放等		2	-	2	35	-	35	17	-	18	54	-	55
その他		6	-	6	12	-	14	22	2	29	40	2	49
合計		86	-	99	1,127	3	1,314	1,823	19	2,181	3,036	22	3,594

注：件数は、軽二輪以上の事業用自動車(特殊車両を除く)が1当となった事故件数、死傷者数は、その事故により生じた全死傷者数を計上した。

(7) 事業用自動車第1当の時の相手方

相手方	バス		タクシー			貨物車等						合計		
	路線	貸切	法人	個人	冷凍保冷車	ダンプカー	1BOX ライトバン	トレーラー	トラック等	その他				
乗用車	8	4	12	268	24	292	16	30	187	27	384	7	651	955
貨物車	4	2	6	63	2	65	5	4	57	19	162	3	250	321
特殊車	-	-	-	1	-	1	-	-	-	-	-	-	-	1
自動二輪車	4	4	8	99	11	110	2	8	68	4	81	-	163	281
一般原付	1	2	3	52	6	58	1	3	61	5	64	2	136	197
自転車	7	6	13	355	30	385	9	7	245	12	210	10	493	891
その他の車両	-	-	-	-	-	-	-	-	-	-	-	-	-	-
歩行者	6	4	10	141	20	161	2	2	59	3	54	4	124	295
物件等相手なし	32	2	34	54	1	55	-	-	1	-	5	-	6	95
不明	-	-	-	-	-	-	-	-	-	-	-	-	-	-
合計	62	24	86	1,033	94	1,127	35	54	678	70	960	26	1,823	3,036

10 飲酒運転による事故

(1) 概況

年	区分	件数	死者数	負傷者数	
				重傷者数	
令和5年		159	5	206	31
令和4年		159	9	209	27
増減		±0	-4	-3	+4
増減率		±0.0%	-44.4%	-1.4%	+14.8%

注：件数は、飲酒運転による事故件数、死傷者数は、その事故により生じた全死傷者数を計上した(以下同じ)。

1当原付以上に占める構成率	0.7%	4.5%	0.7%	1.1%
---------------	------	------	------	------

< 経年推移 >

区分	年	H26	H27	H28	H29	H30	R1	R2	R3	R4	R5	前年比
		件数	236	192	191	207	181	174	151	131	159	
指数		100	81	81	88	77	74	64	56	67	67	
死者数		6	10	11	12	6	14	9	8	9	5	-4
指数		100	167	183	200	100	233	150	133	150	83	
負傷者数		347	264	251	269	230	233	214	169	209	206	-3
指数		100	76	72	78	66	67	62	49	60	59	
重傷者数		35	28	20	31	16	33	23	21	27	31	+4
指数		100	80	57	89	46	94	66	60	77	89	
飲酒運転検挙件数		1,565	1,345	1,369	1,280	1,108	1,086	865	796	816	1,039	+223
指数		100	86	87	82	71	69	55	51	52	66	

注：指数は、平成26年を100とした。

(2) 月・時間帯・曜日

ア 月別

	1月	2月	3月	4月	5月	6月	7月	8月	9月	10月	11月	12月	合計
件数	11	14	14	17	13	12	11	11	10	8	21	17	159
死者数	1	2	-	-	-	1	-	-	-	-	-	1	5
負傷者数	14	21	14	20	18	13	14	14	14	11	30	23	206
重傷者数	4	4	3	3	1	1	5	2	-	-	3	5	31

イ 時間帯別

	6~8	8~10	10~12	12~14	14~16	16~18	18~20	20~22	22~24	0~2	2~4	4~6	合計
件数	17	9	4	4	7	5	14	18	22	23	22	14	159
死者数	2	1	-	-	-	-	-	-	-	-	1	1	5
負傷者数	21	15	6	7	9	7	17	21	26	30	29	18	206
重傷者数	6	1	-	1	-	-	1	3	5	4	5	5	31

ウ 曜日別

	日	月	火	水	木	金	土	合計
件数	38	16	14	24	15	21	31	159
死者数	1	-	-	-	1	1	2	5
負傷者数	49	21	21	30	21	29	35	206
重傷者数	6	4	2	4	4	3	8	31

(3) 車種・類型

車種(1当)	人対車両			車両相互						車両単独	列車	合計	
	横断中	路上作業中	その他	出合頭	追突	右折時	正面衝突	その他					
乗用車	3	1	5	9	16	55	4	8	16	99	8	-	116
貨物車	1	-	-	1	5	10	2	3	6	26	-	-	27
自動二輪車	-	-	-	-	-	-	-	-	2	2	4	-	6
一般原付	-	-	2	2	4	1	-	1	1	7	1	-	10
特殊車	-	-	-	-	-	-	-	-	-	-	-	-	-
合計	4	1	7	12	25	66	6	12	25	134	13	-	159
構成率	2.5%	0.6%	4.4%	7.5%	15.7%	41.5%	3.8%	7.5%	15.7%	84.3%	8.2%	0.0%	100.0%

(4) 飲酒運転者の年齢と運転していた車両

	乗用車	貨物車	自動二輪車	一般原付	特殊車	合計
19歳以下	5	-	2	2	-	9
20歳～24歳	15	3	3	-	-	21
25歳～29歳	13	2	-	2	-	17
30歳～34歳	18	1	-	2	-	21
35歳～39歳	6	2	-	2	-	10
40歳～44歳	13	-	-	1	-	14
45歳～49歳	13	7	1	1	-	22
50歳～54歳	8	6	-	-	-	14
55歳～59歳	9	3	-	-	-	12
60歳～64歳	7	2	-	-	-	9
65歳～74歳	5	1	-	-	-	6
75歳以上	4	-	-	-	-	4
合計	116	27	6	10	-	159

(5) 飲酒運転と結びつきやすい他の原因

違反	区分	飲酒運転事故			全事故	
		構成率	全事故に占める割合	前年比	(第1当)	構成率
信号無視	10	6.3%	1.6%	-3	644	2.6%
最高速度	-	0.0%	0.0%	±0	8	0.03%
追越し	-	0.0%	0.0%	±0	20	0.1%
優先通行妨害等	-	0.0%	0.0%	±0	32	0.1%
交差点安全進行	1	0.6%	0.1%	±0	676	2.8%
歩行者妨害等	-	0.0%	0.0%	-2	345	1.4%
徐行場所	1	0.6%	0.3%	+1	306	1.3%
一時不停止	3	1.9%	0.5%	+1	570	2.3%
運転操作不適	23	14.5%	1.5%	±0	1,577	6.5%
前方不注意	58	36.5%	1.7%	+2	3,364	13.8%
動静不注意	9	5.7%	0.3%	-4	3,186	13.1%
安全不確認	45	28.3%	0.4%	+3	12,795	52.5%
その他	9	5.7%	1.1%	+2	841	3.5%
合計	159	100.0%	0.7%	±0	24,364	100.0%

注：全事故は、一般原付以上(自動車・自動二輪車・一般原付)の1当による件数を計上した。

無免許(再掲)	13	8.2%	7.6%	+1	172	0.7%
---------	----	------	------	----	-----	------

(6) 飲酒運転による事故の多発路線

順位	路線名	飲酒運転事故			道路延長距離10km当たり		
		件数	死者数	負傷者数	件数	死者数	負傷者数
1	国道1号	7	-	8	2.46	-	2.81
2	泉大津美原線	6	-	10	2.09	-	3.49
3	国道26号	5	-	9	1.17	-	2.10
3	大阪和泉南線	5	1	6	1.04	0.21	1.25
3	国道170号	5	-	7	0.68	-	0.95
6	国道308号	4	-	5	2.24	-	2.79
6	八尾枚方線	4	-	4	2.15	-	2.15

注：1 順位は、飲酒運転による事故件数を基準にして計上した。

2 路線延長は、各道路管理者への聞き取り調査による(令和4年4月1日現在)。

(7) 警察署別発生状況

年	令和2年				令和3年				令和4年				令和5年			
	件数	死者	負傷者	重傷者	件数	死者	負傷者	重傷者	件数	死者	負傷者	重傷者	件数	死者	負傷者	重傷者
隊・署	151	9	214	23	131	8	169	21	159	9	209	27	159	5	206	31
総数	151	9	214	23	131	8	169	21	159	9	209	27	159	5	206	31
高速隊	3	1	3	-	1	1	-	-	2	-	2	-	3	-	8	1
第一方面区	淀崎	1	-	1	-	1	-	1	-	-	-	-	1	-	3	-
	大曾根	1	-	1	-	-	-	-	2	-	2	1	-	-	-	-
	天都満	2	-	2	-	1	-	2	-	2	-	2	1	2	-	3
	福島	2	1	1	-	3	-	5	2	-	-	-	-	2	-	2
	此花	-	-	-	-	-	-	-	-	-	-	-	-	1	-	3
	東	1	1	-	-	3	-	4	2	1	-	1	-	1	-	1
	南	3	-	3	-	4	1	3	-	2	-	5	1	4	-	4
	西	3	-	4	1	5	-	5	1	4	-	9	3	2	-	2
	港	2	-	2	-	-	-	-	-	2	-	4	-	-	-	-
	旭	2	-	2	-	1	-	1	-	-	-	-	-	3	-	4
	城東	3	1	7	3	1	-	1	-	4	-	8	-	5	-	8
	鶴見	1	-	2	-	-	-	-	-	-	-	-	-	-	-	-
大阪水	-	-	-	-	-	-	-	-	-	-	-	-	-	-	-	
	22	3	26	4	19	1	22	5	17	-	31	6	21	-	30	
第二方面区	大正	2	-	2	-	1	-	2	-	-	-	-	-	-	-	-
	天王寺	3	-	4	1	2	-	2	-	1	-	1	-	1	-	1
	浪速	1	-	1	-	2	-	2	-	2	-	2	-	2	-	-
	東成	1	-	1	-	4	-	6	-	-	-	-	-	-	-	-
	生野	1	-	1	1	4	-	6	2	5	-	7	1	6	1	8
	阿倍野	-	-	-	-	1	-	1	-	1	-	2	-	-	-	-
	住之江	1	-	5	2	-	-	-	-	1	-	1	-	1	-	2
	住吉	2	-	2	1	1	-	1	-	-	-	-	-	2	-	5
	東住吉	2	-	2	1	2	-	2	1	3	2	2	-	2	1	1
	平野	3	-	3	-	2	-	3	-	4	-	4	-	1	-	1
西成	-	-	-	-	1	-	1	-	1	-	1	-	5	-	7	
	16	-	21	6	20	-	26	3	18	2	20	1	20	2	27	
第三方面区	西淀川	-	-	-	-	-	-	-	-	-	-	-	1	-	1	-
	淀川	4	-	5	-	2	-	2	-	1	-	2	-	1	-	1
	東淀川	3	-	3	1	3	-	5	-	2	1	1	1	9	-	11
	高槻	2	-	3	-	2	-	2	1	1	-	1	-	1	-	1
	摂木	4	-	5	2	1	-	1	-	7	-	9	2	3	-	4
	吹津	2	-	4	-	-	-	-	-	1	-	1	-	-	-	-
	豊能	4	-	5	-	3	-	3	-	5	2	8	4	2	-	2
	箕面	-	-	-	-	-	-	-	-	-	-	-	-	-	-	-
	池田	2	-	3	-	2	-	2	1	1	-	1	-	1	-	1
	豊中	4	-	5	2	1	-	1	-	5	-	7	-	1	-	2
	25	-	33	5	17	-	21	3	25	3	32	7	20	-	24	
第四方面区	羽曳野	4	-	5	-	6	-	7	-	4	-	7	-	4	-	4
	富田	1	-	1	-	1	-	1	-	1	-	1	-	3	1	3
	枚岡	3	-	5	1	1	-	1	-	2	-	2	1	-	-	-
	河内	3	1	3	-	1	1	-	7	-	8	2	4	-	4	-
	布施	3	-	5	-	2	1	3	2	5	-	7	1	8	-	9
	八尾	5	1	7	2	4	-	5	-	6	-	6	1	6	-	8
	松原	3	1	6	-	2	1	2	-	2	-	4	-	2	-	3
	柏原	1	-	1	-	1	-	5	-	1	-	1	-	2	-	2
	枚方	4	-	5	-	6	-	6	-	1	-	3	-	6	-	7
	交野	3	-	3	-	2	1	3	1	2	-	2	-	3	-	4
寝屋川	4	-	14	-	4	-	5	-	4	-	9	1	5	-	6	
四條	-	-	-	-	1	-	1	-	4	-	4	-	3	1	2	
門真	1	-	1	-	-	-	-	-	1	-	2	-	2	-	2	
守口	6	-	6	1	2	1	2	-	2	-	2	-	3	-	3	
	41	3	62	4	33	5	41	3	43	-	58	6	51	2	57	
第五方面区	堺	2	-	2	-	4	-	5	-	5	-	8	1	1	-	1
	北堺	2	-	2	-	4	-	8	1	4	-	6	-	-	-	-
	西堺	7	1	8	1	7	-	10	-	-	-	-	-	2	-	2
	中堺	-	-	-	-	3	-	3	1	5	2	7	-	10	-	14
	南堺	2	-	3	1	2	-	2	-	3	-	3	1	1	-	2
	高石	-	-	-	-	-	-	-	-	-	-	-	-	3	-	3
	大津	4	-	7	-	2	-	3	1	3	-	3	-	1	-	1
	岸和田	1	-	2	-	5	-	5	-	3	-	3	-	6	-	10
	和泉	7	-	12	-	8	-	14	1	9	-	9	1	5	1	6
	岸田	3	-	5	-	1	1	1	-	5	1	5	-	-	-	-
関西空港	-	-	-	-	-	-	-	-	-	-	-	-	-	-	-	
泉佐野	7	-	14	1	1	-	1	-	7	-	9	1	6	-	7	
泉南	2	1	2	1	1	-	4	1	4	-	4	2	3	-	6	
黒山	6	-	11	-	3	-	3	2	4	1	3	1	3	-	3	
河内長野	1	-	1	-	-	-	-	-	2	-	6	-	3	-	5	
	44	2	69	4	41	1	59	7	54	4	66	7	44	1	60	

注：件数は、飲酒運転による事故件数、死傷者数は、その事故により生じた全死傷者数を計上した。

飲酒

(8) 市区町村別発生状況

市区町村	令和2年				令和3年				令和4年				令和5年				
	件数	死者	負傷者	重傷者	件数	死者	負傷者	重傷者	件数	死者	負傷者	重傷者	件数	死者	負傷者	重傷者	
総数	148	8	211	23	130	7	169	21	157	9	207	27	156	5	198	30	
大阪市	北区	4	-	4	-	2	-	3	-	4	-	4	2	3	-	6	-
	都島区	2	1	1	-	3	-	5	2	-	-	-	-	2	-	2	-
	福島区	-	-	-	-	-	-	-	-	-	-	-	-	1	-	3	-
	此花区	1	-	1	-	-	-	-	-	-	-	-	-	-	-	-	-
	中央区	4	1	3	-	7	1	7	2	3	-	6	1	5	-	5	-
	西区	3	-	4	1	5	-	5	1	4	-	9	3	2	-	2	-
	港区	2	-	2	-	-	-	-	-	2	-	4	-	-	-	-	-
	大正区	2	-	2	-	1	-	2	-	-	-	-	-	-	-	-	-
	天王寺区	3	-	4	1	2	-	2	-	1	-	1	-	1	-	1	1
	浪速区	1	-	1	-	2	-	2	-	2	-	2	-	2	-	2	-
	西淀川区	-	-	-	-	-	-	-	-	-	-	-	-	1	-	1	-
	淀川区	4	-	5	-	2	-	2	-	1	-	2	-	1	-	1	-
	東淀川区	3	-	3	1	3	-	5	-	2	1	1	1	9	-	11	1
	東成区	1	-	1	-	4	-	6	-	-	-	-	-	-	-	-	-
	生野区	1	-	1	1	4	-	6	2	5	-	7	1	6	1	8	5
	旭区	2	-	2	-	1	-	1	-	-	-	-	-	3	-	4	-
	城東区	3	1	7	3	1	-	1	-	4	-	8	-	5	-	8	1
	鶴見区	1	-	2	-	-	-	-	-	-	-	-	-	-	-	-	-
	阿倍野区	-	-	-	-	1	-	1	-	1	-	2	-	-	-	-	-
	住之江区	1	-	5	2	-	-	-	-	1	-	1	-	1	-	2	-
住吉区	2	-	2	1	1	-	1	-	-	-	-	-	2	-	5	-	
東住吉区	2	-	2	1	2	-	2	1	3	2	2	-	2	1	1	-	
平野区	3	-	3	-	2	-	3	-	4	-	4	-	1	-	1	-	
西成区	-	-	-	-	1	-	1	-	1	-	1	-	5	-	7	1	
	45	3	55	11	44	1	55	8	38	3	54	8	52	2	70	9	
堺市	堺区	2	-	2	-	4	-	5	-	5	-	8	1	-	1	-	
	中区	5	1	6	1	4	-	4	1	5	2	7	-	10	-	14	3
	東区	2	-	3	-	1	-	1	-	2	-	2	-	1	-	1	-
	西区	2	-	2	-	6	-	9	-	-	-	-	-	2	-	2	1
	南区	2	-	3	1	2	-	2	-	3	-	3	1	1	-	2	-
	北区	2	-	2	-	4	-	8	1	4	-	6	-	-	-	-	-
美原区	-	-	-	-	1	-	1	1	2	1	1	1	-	-	-	-	
	15	1	18	2	22	-	30	3	21	3	27	3	15	-	20	4	
政令市	岸和田市	7	-	12	-	8	-	14	1	9	-	9	1	5	1	6	4
	豊中市	4	-	5	2	2	-	4	-	5	-	7	-	1	-	2	-
	池田市	-	-	-	-	2	-	2	1	2	-	2	-	1	-	1	-
	吹田市	4	-	5	-	3	-	3	-	5	2	8	4	2	-	2	1
	泉大津市	2	-	5	-	3	-	4	1	3	-	3	-	1	-	1	-
	高槻市	2	-	3	-	2	-	2	1	1	-	1	-	1	-	1	1
	貝塚市	3	-	5	-	1	1	1	-	5	1	5	-	-	-	-	-
	守口市	6	-	6	1	2	1	2	-	2	-	2	-	3	-	3	-
	枚方市	6	-	7	-	7	1	7	1	2	-	3	-	8	-	10	2
	茨木市	4	-	5	2	1	-	1	-	7	-	9	2	3	-	4	-
	八尾市	5	1	7	2	4	-	5	-	6	-	6	1	6	-	8	1
	泉佐野市	6	-	12	1	-	-	-	-	5	-	7	1	5	-	6	1
	富田林市	-	-	-	-	1	-	1	-	1	-	1	-	2	-	2	2
	寝屋川市	4	-	14	-	4	-	5	-	4	-	9	1	5	-	6	1
	河内長野市	1	-	1	-	-	-	-	-	2	-	6	-	3	-	5	-
	松原市	3	1	6	-	2	1	2	-	2	-	4	-	2	-	3	-
	大東市	-	-	-	-	-	-	-	-	4	-	4	-	2	1	1	-
	和泉市	3	-	4	-	4	-	4	-	3	-	3	-	6	-	10	-
	箕面市	2	-	3	-	2	-	2	1	1	-	1	-	1	-	1	-
	柏原市	1	-	1	-	1	-	5	-	1	-	1	-	2	-	2	-
	羽曳野市	3	-	4	-	4	-	4	-	2	-	2	-	3	-	3	-
	門真市	1	-	1	-	-	-	-	-	1	-	2	-	2	-	2	-
	摂津市	2	-	4	-	-	-	-	-	1	-	1	-	-	-	-	-
	高石市	-	-	-	-	-	-	-	-	-	-	-	-	3	-	3	1
	藤井寺市	1	-	1	-	2	-	3	-	2	-	5	-	1	-	1	-
	東大阪市	9	1	13	1	4	2	4	2	14	-	17	4	12	-	13	-
	泉南市	1	1	1	1	1	-	4	1	2	-	2	-	2	-	5	-
四條畷市	-	-	-	-	1	-	1	-	-	-	-	-	1	-	1	-	
交野市	1	-	1	-	1	-	2	-	2	-	2	-	1	-	1	-	
大阪狭山市	4	-	8	-	1	-	1	1	-	-	-	-	2	-	2	1	
阪南市	-	-	-	-	-	-	-	-	2	-	2	2	-	-	-	-	
島本町	-	-	-	-	-	-	-	-	-	-	-	-	-	-	-	-	
豊能町	-	-	-	-	-	-	-	-	-	-	-	-	-	-	-	-	
能勢町	-	-	-	-	-	-	-	-	-	-	-	-	-	-	-	-	
忠岡町	-	-	-	-	-	-	-	-	-	-	-	-	-	-	-	-	
熊取町	-	-	-	-	1	-	1	-	1	-	1	-	-	-	-	-	
熊田町	1	-	2	-	-	-	-	-	1	-	1	-	1	-	1	1	
岬町	1	-	1	-	-	-	-	-	-	-	-	-	1	-	1	-	
太子町	-	-	-	-	-	-	-	-	-	-	-	-	-	-	-	-	
河南町	1	-	1	-	-	-	-	-	-	-	-	-	1	1	1	1	
千早赤阪村	-	-	-	-	-	-	-	-	-	-	-	-	-	-	-	-	
	88	4	138	10	64	6	84	10	98	3	126	16	89	3	108	17	

注：1 高速道路交通警察隊の管轄する道路を除く。

2 件数は、飲酒運転事故の事故件数、死傷者数は、その事故により生じた全死傷者数を計上した。

1 1 高 速 道 路 等 の 事 故

(1) 概 況

年	区分	件 数	死 者 数	負 傷 者 数	
					重 傷 者 数
令 和 5 年		741	7	1,185	38
令 和 4 年		716	11	1,144	29
増 減		+25	-4	+41	+9
	増減率	+3.5%	-36.4%	+3.6%	+31.0%

注：高速道路等とは、高速自動車国道、指定自動車専用道路をいう(以下同じ)。

＜ 経 年 推 移 ＞

		H26	H27	H28	H29	H30	R1	R2	R3	R4	R5
高 速 自 動 車 国 道	件 数	367	344	351	311	282	265	153	169	245	255
	指 数	100	94	96	85	77	72	42	46	67	69
	死 者 数	5	4	2	1	3	5	0	4	7	4
	負 傷 者 数	613	536	588	524	507	469	248	291	411	403
指 定 自 動 車 専 用 道 路	件 数	722	732	716	720	632	581	340	395	471	486
	指 数	100	101	99	100	88	80	47	55	65	67
	死 者 数	3	6	3	3	1	5	5	3	4	3
	負 傷 者 数	1,261	1,177	1,212	1,212	1,011	922	570	623	733	782
合 計	件 数	1,089	1,076	1,067	1,031	914	846	493	564	716	741
	指 数	100	99	98	95	84	78	45	52	66	68
	死 者 数	8	10	5	4	4	10	5	7	11	7
	負 傷 者 数	1,874	1,713	1,800	1,736	1,518	1,391	818	914	1,144	1,185

注：指数は、平成26年を100とした。

(2) 月・時間帯・曜日

ア 月 別

	1月	2月	3月	4月	5月	6月	7月	8月	9月	10月	11月	12月	合計
件 数	51	34	79	60	60	55	50	72	58	63	76	83	741
死 者 数	1	1	-	1	1	1	1	-	-	-	1	-	7
負 傷 者 数	74	55	133	100	98	90	76	124	89	106	108	132	1,185

イ 時 間 帯 別

	6～8	8～10	10～12	12～14	14～16	16～18	18～20	20～22	22～24	0～2	2～4	4～6	合計
件 数	99	105	97	58	80	153	105	9	8	10	4	13	741
死 者 数	-	1	-	1	1	-	-	-	1	1	-	2	7
負 傷 者 数	146	173	153	96	117	262	172	11	11	18	7	19	1,185

ウ 曜 日 別

	日	月	火	水	木	金	土	合計
件 数	45	112	122	108	104	155	95	741
死 者 数	1	2	2	-	1	-	1	7
負 傷 者 数	98	186	186	163	172	222	158	1,185

(3) 第1当事者×第2当事者

第1当		自 動 車		二 輪 車		そ の 他		合 計	
第2当									
自 動 車	件数	710	4	2				716	
	死者数	2	-	-				2	
	負傷者数	1,149	6	2				1,157	
二 輪 車	件数	9	-	-				9	
	死者数	-	-	-				-	
	負傷者数	10	-	-				10	
そ の 他	件数	3	-	-				3	
	死者数	1	-	-				1	
	負傷者数	2	-	-				2	
物 件 等 相 手 な し	件数	12	1	-				13	
	死者数	3	1	-				4	
	負傷者数	15	1	-				16	
合 計	件数	734	5	2				741	
	死者数	6	1	-				7	
	負傷者数	1,176	7	2				1,185	

(4) 類型

区分	類型	車両相互					単独事故	その他	合計	
		追突		追越追抜時	その他					
		進行中	停止中							
件数		132	453	585	54	86	725	13	3	741
構成率		17.8%	61.1%	78.9%	7.3%	11.6%	97.8%	1.8%	0.4%	100.0%
死者数		1	-	1	-	1	2	4	1	7
構成率		14.3%	0.0%	14.3%	0.0%	14.3%	28.6%	57.1%	14.3%	100.0%
負傷者数		208	772	980	71	116	1,167	16	2	1,185
構成率		17.6%	65.1%	82.7%	6.0%	9.8%	98.5%	1.4%	0.2%	100.0%

(5) 違反(第1当事者)

区分	最高速度違反	車間距離不保持	進路変更	運転操作不適	前方不注意	動静不注視	安全不確認	その他	合計
件数	1	7	0	62	269	257	128	17	741
構成率	0.1%	0.9%	0.0%	8.4%	36.3%	34.7%	17.3%	2.3%	100.0%
死者数	1	0	0	2	3	0	1	0	7
構成率	14.3%	0.0%	0.0%	28.6%	42.9%	0.0%	14.3%	0.0%	100.0%
負傷者数	1	13	0	83	458	415	192	23	1,185
構成率	0.1%	1.1%	0.0%	7.0%	38.6%	35.0%	16.2%	1.9%	100.0%

(6) 路線

路線	区分	件数		死者数		負傷者数		道路延長(km)
			前年比		前年比		前年比	
高速自動車国道	中央自動車道西宮線(名神高速西宮線)	60	+10	2	+2	95	+15	27.6
	近畿自動車道(天理吹田線)	139	-1	-	-1	213	-11	37.5
	近畿自動車道(松原那智勝浦線)	39	-3	2	-1	59	-28	49.8
	近畿自動車道(名古屋神戸線)	8	+3	-	-3	10	+3	19.4
	中国縦貫自動車道	9	+3	-	±0	26	+15	12.0
	関西国際空港線	-	-2	-	±0	-	-2	6.6
			255	+10	4	-3	403	-8
指定自動車専用道路	大阪池田線(環状線)	49	±0	-	±0	69	+9	11.2
	大阪池田線(空港線)	50	-19	-	-1	85	-22	19.0
	大阪守口線	18	-2	-	±0	26	-4	10.8
	大阪東大阪線	76	-6	-	±0	120	-17	12.6
	大阪堺線	33	+8	1	+1	53	+18	13.4
	西大阪線	2	±0	-	±0	5	+3	3.8
	森小路線	1	+1	-	±0	1	+1	1.3
	湾岸線	70	+14	1	+1	103	+16	35.7
	大阪松原線	36	-5	1	±0	77	-3	11.2
	大阪西宮線	17	-4	-	±0	29	+4	7.0
	大阪港線	28	-9	-	±0	48	-6	7.1
	湾岸北線	14	+1	-	-1	22	-2	5.8
	淀川左岸線	3	+3	-	±0	4	+4	5.6
	大和川線	22	+14	-	±0	33	+17	9.7
用道路	第二阪奈道路	3	+2	-	±0	3	+2	3.8
	国道26号(堺高架部)	11	+4	-	±0	16	+8	2.9
	南阪奈道路	6	-1	-	±0	8	-1	12.0
	第二京阪道路	39	+14	-	±0	67	+23	17.6
	関西国際空港連絡橋	4	+4	-	±0	9	+9	4.6
	箕面有料道路	4	+3	-	-1	4	+2	6.8
		486	+15	3	-1	782	+49	201.9

注：道路延長は、国土交通省、西日本高速道路(株)、阪神高速道路(株)及び大阪府道路公社が大阪府下において管理する道路延長である。

12 ひき逃げ事故

(1) 概況

年	区分	件数	死亡ひき逃げ	重傷ひき逃げ	軽傷ひき逃げ
令和5年		797	9	93	695
令和4年		805	9	76	720
	増減	-8	±0	+17	-25
	増減率	-1.0%	0.0%	22.4%	-3.5%

<ひき逃げ事故件数の経年推移>

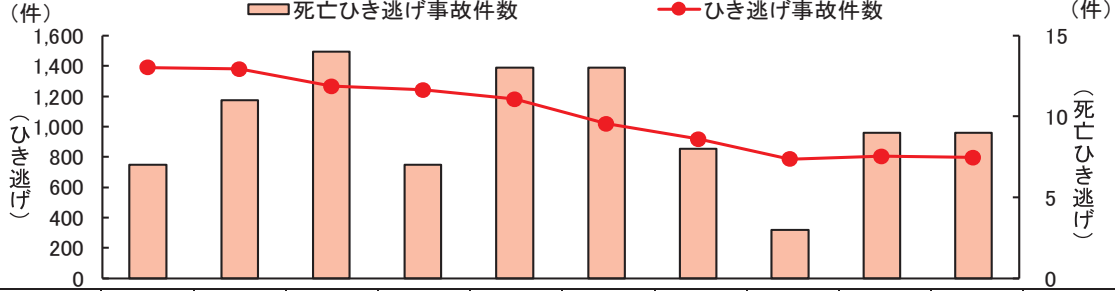

	H26	H27	H28	H29	H30	R1	R2	R3	R4	R5	10年平均
ひき逃げ件数	1,392	1,380	1,268	1,242	1,183	1,020	920	788	805	797	1,080
死亡ひき逃げ	7	11	14	7	13	13	8	3	9	9	9

(2) 全事故に占めるひき逃げ事故等の割合

	ひき逃げ事故	無申告事故	その他の事故	合計
件数	797	223	24,931	25,951
構成率	3.1%	0.9%	96.1%	100.0%

(3) 月・時間帯・曜日

ア 月別

		1月	2月	3月	4月	5月	6月	7月	8月	9月	10月	11月	12月	合計
R5	件数	58	58	71	72	67	73	58	49	62	72	72	85	797
	死亡ひき逃げ	1	-	2	2	1	1	-	-	-	-	1	1	9
R4	件数	60	71	70	63	69	70	67	61	56	57	75	86	805
	死亡ひき逃げ	-	1	2	-	-	1	1	2	-	-	1	1	9
R3	件数	53	60	61	58	54	64	64	61	60	86	69	98	788
	死亡ひき逃げ	-	-	-	-	1	1	1	-	-	-	-	-	3

イ 時間帯別

		6~8	8~10	10~12	12~14	14~16	16~18	18~20	20~22	22~24	0~2	2~4	4~6	合計
ひき逃げ件数	件数	81	102	53	76	64	102	94	66	50	39	28	42	797
	構成率	60.0%						40.0%						100.0%
死亡ひき逃げ	件数	1	2	-	2	-	1	-	1	-	-	1	1	9
	構成率	66.7%						33.3%						100.0%

ウ 曜日別

		日	月	火	水	木	金	土	合計
ひき逃げ件数	件数	86	124	103	126	122	127	109	797
	死亡ひき逃げ	-	1	3	1	1	1	2	9

(4) 警察署別発生状況

隊・署		発生件数	死亡ひき逃げ	重傷ひき逃げ	軽傷ひき逃げ
総数		797	9	93	695
高速隊		11	-	1	10
第一方面区	大淀	8	-	2	6
	曾根	8	-	3	5
	天満	4	-	1	3
	都島	7	-	-	7
	福島	6	-	-	6
	此花	4	-	-	4
		8	-	1	7
	東南	31	-	5	26
	西港	8	-	2	6
	旭	3	-	-	3
		5	-	1	4
	城東	5	-	3	2
	鶴見	9	-	1	8
大坂水上	-	-	-	-	
		106	-	19	87
第二方面区	大正	5	-	1	4
	天王	16	-	3	13
	浪速	9	-	1	8
	東成	10	-	1	9
	生野	11	2	-	9
	阿倍野	5	-	-	5
	住之江	10	-	1	9
	住吉	4	-	1	3
	東吉野	10	-	-	10
	西成	20	-	-	20
	16	-	-	16	
		116	2	8	106
第三方面区	西淀川	14	-	-	14
	淀川	17	-	1	16
	東淀川	18	-	2	16
	高槻	27	-	2	25
	茨木	23	-	2	21
	摂津	11	-	-	11
	吹田	20	-	5	15
	豊能	-	-	-	-
	箕面	3	-	-	3
	池田	7	-	1	6
豊中	30	-	4	26	
	5	-	-	5	
		175	-	17	158
第四方面区	羽曳野	17	1	1	15
	富田	7	-	2	5
	枚岡	17	-	1	16
	河内	15	1	1	13
	布施	19	1	-	18
	八尾	18	1	4	13
	松柏原	14	-	1	13
	枚原	4	-	2	2
	枚方	15	1	2	12
	交野	6	-	1	5
	交野	10	-	5	5
	寝屋川	20	1	2	17
四真	8	-	-	8	
門守	7	-	-	7	
		177	6	22	149
第五方面区	堺	18	-	2	16
	北堺	22	-	-	22
	西堺	14	-	5	9
	中南堺	18	-	2	16
	高石	5	-	1	4
	高石	7	-	3	4
	大津	7	-	1	6
	和泉	41	-	1	40
	和泉	14	-	1	13
	貝塚	3	-	-	3
	関西港	-	-	-	-
	泉野	12	-	1	11
	泉南	9	-	3	6
	黒山	38	-	6	32
河内長野	4	1	-	3	
		212	1	26	185

第 3 全 国 の 交 通 事 故

1 概 況

区分	年	件数		死者数	負傷者数		
			死亡事故件数			重傷者数	軽傷者数
令和5年		307,930	2,618	2,678	365,595	27,636	337,959
令和4年		300,839	2,550	2,610	356,601	26,027	330,574
増減		+7,091	+68	+68	+8,994	+1,609	+7,385
増減率		2.4%	2.7%	2.6%	2.5%	6.2%	2.2%

2 月別発生状況

区分 月	発 生 件 数				死 者 数				負 傷 者 数			
		1日平均	増減	増減率		1日平均	増減	増減率		1日平均	増減	増減率
1月	24,058	776.1	+422	+1.8%	217	7.0	+34	+18.6%	28,763	927.8	+830	+3.0%
2月	23,060	823.6	+1,959	+9.3%	170	6.1	-6	-3.4%	27,124	968.7	+2,568	+10.5%
3月	25,588	825.4	+1,493	+6.2%	226	7.3	+23	+11.3%	30,545	985.3	+1,962	+6.9%
4月	24,597	819.9	+407	+1.7%	184	6.1	-7	-3.7%	29,191	973.0	+539	+1.9%
5月	24,635	794.7	+332	+1.4%	208	6.7	-6	-2.8%	29,520	952.3	+521	+1.8%
6月	24,314	810.5	-1,174	-4.6%	176	5.9	-15	-7.9%	28,524	950.8	-1,430	-4.8%
7月	25,741	830.4	+269	+1.1%	236	7.6	+29	+14.0%	30,795	993.4	+278	+0.9%
8月	25,343	817.5	+1,706	+7.2%	240	7.7	+10	+4.3%	31,041	1,001.3	+2,272	+7.9%
9月	25,432	847.7	+399	+1.6%	215	7.2	-7	-3.2%	30,053	1,001.8	+308	+1.0%
10月	27,912	900.4	+494	+1.8%	252	8.1	-9	-3.4%	32,846	1,059.5	+429	+1.3%
11月	27,834	927.8	+641	+2.4%	254	8.5	+2	+0.8%	32,570	1,085.7	+569	+1.8%
12月	29,416	948.9	+143	+0.5%	300	9.7	+20	+7.1%	34,623	1,116.9	+148	+0.4%
合計	307,930	843.6	+7,091	+2.4%	2,678	7.3	+68	+2.6%	365,595	1,001.6	+8,994	+2.5%

 全国
事故の

3 道路形状別発生状況

区分	形状	交差点等		単 路				踏切	一般交通の場所	合計		
		交差点	交差点付近	トンネル	橋	カーブ屈折	その他					
件数		133,570	42,992	176,562	1,139	2,459	7,849	104,924	116,371	132	14,865	307,930
	構成率	43.4%	14.0%	57.3%	0.4%	0.8%	2.5%	34.1%	37.8%	0.04%	4.8%	100.0%
死者数		921	378	1,299	39	34	352	835	1,260	44	75	2,678
	構成率	34.4%	14.1%	48.5%	1.5%	1.3%	13.1%	31.2%	47.1%	1.6%	2.8%	100.0%
負傷者数		150,949	53,155	204,104	1,746	3,319	9,902	129,419	144,386	96	17,009	365,595
	構成率	41.3%	14.5%	55.8%	0.5%	0.9%	2.7%	35.4%	39.5%	0.03%	4.7%	100.0%

4 全国の人口と交通事故の経年推移

年	区分	交 通 事 故			人口(万人)	人口10万人当たりの死傷者数		運転免許人口
		件数	死者数	負傷者数		死者数	負傷者数	
平成元年		661,363	11,086	814,832	12,320	9.00	661.39	59,159,342
平成2年		643,097	11,227	790,295	12,361	9.08	639.35	60,908,993
平成3年		662,392	11,109	810,245	12,404	8.96	653.21	62,553,596
平成4年		695,346	11,452	844,003	12,445	9.20	678.19	64,172,276
平成5年		724,678	10,945	878,633	12,476	8.77	704.26	68,563,830
平成6年		729,461	10,653	881,723	12,503	8.52	705.21	67,205,667
平成7年		761,794	10,684	922,677	12,557	8.51	734.79	68,572,790
平成8年		771,085	9,943	942,204	12,586	7.90	748.61	69,874,878
平成9年		780,401	9,642	958,925	12,616	7.64	760.09	71,271,222
平成10年		803,882	9,214	990,676	12,648	7.28	783.27	72,733,411
平成11年		850,371	9,012	1,050,399	12,668	7.11	829.18	73,792,756
平成12年		931,950	9,073	1,155,707	12,692	7.15	910.58	74,686,752
平成13年		947,253	8,757	1,181,039	12,729	6.88	927.83	75,550,711
平成14年		936,950	8,396	1,168,029	12,743	6.59	916.60	76,533,859
平成15年		948,281	7,768	1,181,681	12,761	6.09	926.01	77,467,729
平成16年		952,720	7,436	1,183,617	12,768	5.82	927.02	78,246,948
平成17年		934,346	6,937	1,157,113	12,776	5.43	905.69	78,798,821
平成18年		887,267	6,415	1,098,564	12,775	5.02	859.93	79,329,866
平成19年		832,704	5,796	1,034,652	12,777	4.54	809.78	79,907,212
平成20年		766,394	5,209	945,703	12,769	4.08	740.62	80,447,842
平成21年		737,637	4,979	911,215	12,752	3.90	714.57	80,811,944
平成22年		725,924	4,948	896,297	12,805	3.86	699.96	81,010,246
平成23年		692,084	4,691	854,613	12,777	3.67	668.87	81,215,266
平成24年		665,157	4,438	825,392	12,748	3.48	647.47	81,487,846
平成25年		629,033	4,388	781,492	12,726	3.45	614.09	81,860,012
平成26年		573,842	4,113	711,374	12,705	3.24	559.92	82,076,223
平成27年		536,899	4,117	666,023	12,687	3.25	524.96	82,150,008
平成28年		499,201	3,904	618,853	12,690	3.08	487.67	82,205,911
平成29年		472,165	3,694	580,850	12,667	2.92	458.55	82,255,195
平成30年		430,601	3,532	525,846	12,641	2.79	415.98	82,314,924
令和元年		381,237	3,215	461,775	12,613	2.55	366.11	82,158,428
令和2年		309,178	2,839	369,476	12,616	2.25	292.86	81,989,887
令和3年		305,196	2,636	362,131	12,521	2.11	289.22	81,895,559
令和4年		300,839	2,610	356,601	12,497	2.09	285.35	81,840,549
令和5年		307,930	2,678	365,595	12,494	2.14	292.62	81,862,728

注：1 人口は、総務省統計資料「人口推計」による（令和4年以前は各年9月1日現在、令和5年は令和4年10月1日現在）。

2 免許人口は、警察庁の令和5年12月末まとめによる。

5 全国のワースト経年推移

区分		順位	1	2	3	4	5	6	7	8	9	10
件数	平成26年	46,131	42,729	41,168	37,184	33,499	30,821	30,434	30,118	19,705	16,316	
		愛知	大阪	福岡	東京	静岡	埼玉	神奈川	兵庫	千葉	群馬	
	平成27年	44,369	40,607	39,734	34,274	32,491	29,528	28,542	28,313	18,650	15,229	
		愛知	大阪	福岡	東京	静岡	埼玉	兵庫	神奈川	千葉	群馬	
	平成28年	41,551	37,920	37,308	32,412	31,518	27,816	27,340	27,091	18,022	13,574	
		愛知	大阪	福岡	東京	静岡	埼玉	兵庫	神奈川	千葉	群馬	
	平成29年	39,115	35,997	34,862	32,763	30,244	28,540	26,791	26,276	18,030	12,745	
		愛知	大阪	福岡	東京	静岡	神奈川	兵庫	埼玉	千葉	群馬	
	平成30年	35,258	34,382	32,590	31,279	28,402	26,212	24,667	24,123	17,374	13,087	
		愛知	大阪	東京	福岡	静岡	神奈川	兵庫	埼玉	千葉	群馬	
令和元年	30,914	30,836	30,467	26,936	25,102	23,294	22,896	21,359	16,476	11,831		
	大阪	愛知	東京	福岡	静岡	神奈川	兵庫	埼玉	千葉	群馬		
令和2年	25,642	25,543	24,879	21,495	20,667	20,630	17,352	17,115	12,873	9,266		
	東京	大阪	愛知	福岡	静岡	神奈川	兵庫	埼玉	千葉	群馬		
令和3年	27,598	25,388	24,185	21,660	20,066	19,382	16,929	16,707	13,534	10,007		
	東京	大阪	愛知	神奈川	福岡	静岡	兵庫	埼玉	千葉	群馬		
令和4年	30,170	25,509	23,825	21,098	19,868	18,678	16,576	16,372	13,223	9,803		
	東京	大阪	愛知	神奈川	福岡	静岡	埼玉	兵庫	千葉	群馬		
令和5年	31,385	25,951	24,547	21,870	20,173	18,662	17,002	16,281	13,564	10,038		
	東京	大阪	愛知	神奈川	福岡	静岡	埼玉	兵庫	千葉	群馬		
死者数	平成26年	204	185	182	182	173	172	169	147	143	143	
		愛知	神奈川	千葉	兵庫	埼玉	東京	北海道	福岡	大阪	静岡	
	平成27年	213	196	180	178	177	177	171	161	153	152	
		愛知	大阪	千葉	神奈川	北海道	埼玉	兵庫	東京	静岡	福岡	
	平成28年	212	185	161	159	158	152	151	150	143	140	
		愛知	千葉	大阪	東京	北海道	兵庫	埼玉	茨城	福岡	神奈川	
	平成29年	200	177	164	161	154	150	149	148	143	139	
		愛知	埼玉	東京	兵庫	千葉	大阪	神奈川	北海道	茨城	福岡	
	平成30年	189	186	175	162	152	147	143	141	136	122	
		愛知	千葉	埼玉	神奈川	兵庫	大阪	東京	北海道	福岡	茨城	
令和元年	172	156	152	138	133	132	130	129	107	101		
	千葉	愛知	北海道	兵庫	東京	神奈川	大阪	埼玉	茨城	静岡		
令和2年	155	154	144	140	128	124	121	110	108	91		
	東京	愛知	北海道	神奈川	千葉	大阪	埼玉	兵庫	静岡	福岡		
令和3年	142	140	133	121	120	118	117	114	101	89		
	神奈川	大阪	東京	千葉	北海道	埼玉	愛知	兵庫	福岡	静岡		
令和4年	141	137	132	124	120	115	113	104	91	83		
	大阪	愛知	東京	千葉	兵庫	北海道	神奈川	埼玉	茨城	静岡		
令和5年	148	145	136	131	127	122	115	103	103	93		
	大阪	愛知	東京	北海道	千葉	埼玉	神奈川	福岡	兵庫	茨城		
負傷者数	平成26年	57,183	54,507	51,501	43,640	43,212	37,673	36,894	35,998	24,525	20,649	
		愛知	福岡	大阪	静岡	東京	埼玉	兵庫	神奈川	千葉	群馬	
	平成27年	55,070	52,758	48,481	42,553	39,931	36,111	35,203	33,773	23,262	19,490	
		愛知	福岡	大阪	静岡	東京	埼玉	兵庫	神奈川	千葉	群馬	
	平成28年	51,087	49,917	45,460	41,221	37,828	34,212	33,397	32,305	22,396	17,279	
		愛知	福岡	大阪	静岡	東京	埼玉	兵庫	神奈川	千葉	群馬	
	平成29年	47,832	46,093	43,585	39,353	37,994	33,642	32,878	32,022	22,106	16,236	
		愛知	福岡	大阪	静岡	東京	神奈川	兵庫	埼玉	千葉	群馬	
	平成30年	42,548	41,158	40,933	37,443	36,770	31,021	29,945	29,094	21,160	16,727	
		愛知	福岡	大阪	東京	静岡	神奈川	兵庫	埼玉	千葉	群馬	
令和元年	37,011	36,664	35,077	34,777	32,491	27,501	27,392	25,704	19,904	14,845		
	愛知	大阪	福岡	東京	静岡	兵庫	神奈川	埼玉	千葉	群馬		
令和2年	29,888	29,559	28,888	27,575	26,360	23,904	20,489	20,443	15,415	11,624		
	大阪	愛知	東京	福岡	静岡	神奈川	兵庫	埼玉	千葉	群馬		
令和3年	30,836	29,560	28,631	25,587	25,062	24,408	20,043	19,877	16,107	12,308		
	東京	大阪	愛知	福岡	神奈川	静岡	兵庫	埼玉	千葉	群馬		
令和4年	33,429	29,760	28,072	25,285	24,382	23,662	19,596	19,425	15,839	12,072		
	東京	大阪	愛知	福岡	神奈川	静岡	埼玉	兵庫	千葉	群馬		
令和5年	34,870	30,097	28,990	25,699	25,644	23,573	20,221	19,113	16,259	12,377		
	東京	大阪	愛知	福岡	神奈川	静岡	埼玉	兵庫	千葉	群馬		

全国の事故

6 都道府県別交通事故発生状況

都道府県	区分	件数			死者数			負傷者数				人口 (千人)	人口10万人 あたりの 死者数	運転免許 人口	
		前年比	増減率		前年比	増減率		前年比	増減率		重傷者数				前年比
北海道		9,082	+625	+7.4%	131	+16	+13.9%	10,601	+816	+8.3%	994	+80	5,140	2,549	3,286,218
東 北	青森	2,619	+244	+10.3%	45	+14	+45.2%	3,099	+246	+8.6%	195	-13	1,204	3,738	809,978
	岩手	1,503	-8	-0.5%	35	-2	-5.4%	1,796	-16	-0.9%	340	+65	1,181	2,964	808,582
	宮城	4,033	-84	-2.0%	47	+10	+27.0%	4,932	+20	+0.4%	463	+23	2,280	2,061	1,539,586
	秋田	1,155	-2	-0.2%	32	-1	-3.0%	1,339	-12	-0.9%	170	-18	930	3,441	643,338
	山形	2,780	-190	-6.4%	34	+8	+30.8%	3,295	-174	-5.0%	319	+28	1,041	3,266	738,627
	福島	2,913	+211	+7.8%	55	+8	+17.0%	3,403	+271	+8.7%	455	+81	1,790	3,073	1,263,591
		15,003	+171	+1.2%	248	+37	+17.5%	17,864	+335	+1.9%	1,942	+166	8,426	2,943	5,803,702
東 京		31,385	+1,215	+4.0%	136	+4	+3.0%	34,870	+1,441	+4.3%	1,724	+190	14,038	0,969	8,200,108
東 関	茨城	6,489	+218	+3.5%	93	+2	+2.2%	7,885	+186	+2.4%	654	-21	2,840	3,275	2,041,695
	栃木	3,808	-69	-1.8%	59	+9	+18.0%	4,550	-91	-2.0%	541	-8	1,909	3,091	1,385,395
	群馬	10,038	+235	+2.4%	47	±0	±0.0%	12,377	+305	+2.5%	242	-3	1,913	2,457	1,394,156
	埼玉	17,002	+426	+2.6%	122	+18	+17.3%	20,221	+625	+3.2%	1,728	+7	7,337	1,663	4,742,563
	千葉	13,564	+341	+2.6%	127	+3	+2.4%	16,259	+420	+2.7%	1,576	+88	6,266	2,027	4,062,933
	神奈川	21,870	+772	+3.7%	115	+2	+1.8%	25,644	+1,262	+5.2%	1,312	+160	9,232	1,246	5,673,057
	新潟	2,721	-7	-0.3%	55	-6	-9.8%	3,096	-27	-0.9%	581	+16	2,153	2,555	1,516,573
	山梨	2,112	+93	+4.6%	29	+4	+16.0%	2,595	+79	+3.1%	259	+9	802	3,616	584,031
	長野	5,006	+254	+5.3%	42	-4	-8.7%	5,951	+340	+6.1%	511	+35	2,020	2,079	1,466,761
静岡	18,662	-16	-0.1%	70	-13	-15.7%	23,573	-89	-0.4%	881	-54	3,582	1,954	2,519,796	
		101,272	+2,247	+2.3%	759	+15	+2.0%	122,151	+3,010	+2.5%	8,285	+229	38,054	1,995	25,386,960
中 部	富山	1,878	-75	-3.8%	31	-3	-8.8%	2,108	-94	-4.3%	256	-8	1,017	3,048	732,987
	石川	2,059	+72	+3.6%	28	+6	+27.3%	2,356	+108	+4.8%	267	+24	1,118	2,504	775,644
	福井	986	+47	+5.0%	20	-7	-25.9%	1,133	+70	+6.6%	200	+9	753	2,656	533,203
	岐阜	3,077	+182	+6.3%	50	-25	-33.3%	3,806	+306	+8.7%	422	+61	1,946	2,569	1,390,319
	愛知	24,547	+722	+3.0%	145	+8	+5.8%	28,990	+918	+3.3%	741	+73	7,495	1,935	5,147,626
	三重	2,976	+59	+2.0%	66	+6	+10.0%	3,767	+129	+3.5%	532	+41	1,742	3,789	1,241,340
		35,523	+1,007	+2.9%	340	-15	-4.2%	42,160	+1,437	+3.5%	2,418	+200	14,071	2,416	9,821,119
近 畿	滋賀	2,767	-95	-3.3%	43	+5	+13.2%	3,375	-224	-6.2%	404	+82	1,409	3,052	972,158
	京都	4,067	+257	+6.7%	59	+14	+31.1%	4,668	+255	+5.8%	819	+71	2,550	2,314	1,548,706
	大阪	25,951	+442	+1.7%	148	+7	+5.0%	30,097	+337	+1.1%	3,057	+249	8,782	1,685	5,137,839
	兵庫	16,281	-91	-0.6%	103	-17	-14.2%	19,113	-312	-1.6%	991	-13	5,402	1,907	3,425,890
	奈良	2,600	-3	-0.1%	26	-3	-10.3%	3,165	+73	+2.4%	374	+3	1,306	1,991	866,382
	和歌山	1,355	-34	-2.4%	31	+7	+29.2%	1,588	-61	-3.7%	278	-21	903	3,433	642,855
		53,021	+476	+0.9%	410	+13	+3.3%	62,006	+68	+0.1%	5,923	+371	20,352	2,015	12,593,830
中 国	鳥取	656	+58	+9.7%	14	±0	±0.0%	762	+71	+10.3%	106	+4	544	2,574	372,091
	島根	756	-10	-1.3%	22	+6	+37.5%	847	+11	+1.3%	174	-2	658	3,343	447,233
	岡山	5,161	+813	+18.7%	49	-25	-33.8%	5,816	+961	+19.8%	658	+146	1,862	2,632	1,277,485
	広島	4,766	+451	+10.5%	78	+4	+5.4%	5,602	+514	+10.1%	826	+96	2,760	2,826	1,836,516
	山口	2,269	+8	+0.4%	35	+4	+12.9%	2,699	+66	+2.5%	396	+16	1,313	2,666	889,952
		13,608	+1,320	+10.7%	198	-11	-5.3%	15,726	+1,623	+11.5%	2,160	+260	7,137	2,774	4,823,277
四 国	徳島	1,987	+27	+1.4%	28	+5	+21.7%	2,352	+19	+0.8%	257	+34	704	3,977	504,065
	香川	3,041	-103	-3.3%	33	-2	-5.7%	3,712	-18	-0.5%	267	+35	934	3,533	664,029
	愛媛	2,115	-17	-0.8%	43	-1	-2.3%	2,315	-40	-1.7%	516	+23	1,306	3,292	894,577
	高知	975	+32	+3.4%	23	-3	-11.5%	1,049	+39	+3.9%	212	-9	676	3,402	462,459
			8,118	-61	-0.7%	127	-1	-0.8%	9,428	±0	±0.0%	1,252	+83	3,620	3,508
九 州	福岡	20,173	+305	+1.5%	103	+28	+37.3%	25,699	+414	+1.6%	681	-10	5,116	2,013	3,321,895
	佐賀	3,144	-94	-2.9%	13	-10	-43.5%	4,037	-182	-4.3%	127	-11	801	1,623	553,545
	長崎	2,639	+28	+1.1%	36	+8	+28.6%	3,317	+1	+0.0%	279	-18	1,283	2,806	826,542
	熊本	3,312	+137	+4.3%	37	-16	-30.2%	4,140	+216	+5.5%	507	-3	1,718	2,154	1,176,180
	大分	2,233	-38	-1.7%	32	±0	±0.0%	2,767	-37	-1.3%	268	+33	1,107	2,891	752,937
	宮崎	3,488	-310	-8.2%	30	-2	-6.3%	3,908	-337	-7.9%	240	-2	1,052	2,852	735,423
	鹿児島	2,965	-123	-4.0%	40	-2	-4.8%	3,348	-73	-2.1%	407	+11	1,563	2,559	1,080,017
	沖縄	2,964	+186	+6.7%	38	+4	+11.8%	3,573	+262	+7.9%	429	+30	1,468	2,589	975,845
			40,918	+91	+0.2%	329	+10	+3.1%	50,789	+264	+0.5%	2,938	+30	14,108	2,332
合 計		307,930	+7,091	+2.4%	2,678	+68	+2.6%	365,595	+8,994	+2.5%	27,636	+1,609	124,946	2,143	81,862,728

注：1 人口は、総務省統計資料「人口推計(令和4年10月1日現在)」による。

2 免許人口は、警察庁の令和5年12月末まとめによる。

7 年齢層別死傷者数

年齢層	区分	死者数			負傷者数		
			構成率	前年比		構成率	前年比
	6歳以下	19	0.7%	+2	5,977	1.6%	+130
	7歳～12歳	15	0.6%	+7	11,082	3.0%	+1,083
	13歳～15歳	6	0.2%	+3	7,905	2.2%	+648
	15歳以下	40	1.5%	+12	24,964	6.8%	+1,861
	16歳～19歳	67	2.5%	-18	19,671	5.4%	+678
	20歳～24歳	139	5.2%	+12	28,800	7.9%	-652
	16歳～24歳	206	7.7%	-6	48,471	13.3%	+26
	25歳～29歳	76	2.8%	-2	29,988	8.2%	+807
	30歳～34歳	53	2.0%	-12	28,427	7.8%	-54
	35歳～39歳	76	2.8%	-12	29,869	8.2%	+589
	40歳～44歳	109	4.1%	+13	30,428	8.3%	-237
	45歳～49歳	130	4.9%	+1	33,705	9.2%	+131
	50歳～54歳	164	6.1%	-4	33,905	9.3%	+1,557
	55歳～59歳	169	6.3%	+53	26,819	7.3%	+1,782
	60歳～64歳	189	7.1%	+30	20,267	5.5%	+1,379
	25歳～64歳	966	36.1%	+67	233,408	63.8%	+5,954
	65歳～69歳	186	6.9%	+18	15,376	4.2%	-60
	70歳～74歳	274	10.2%	-14	16,308	4.5%	-668
	75歳～79歳	303	11.3%	-5	12,463	3.4%	+977
	80歳以上	703	26.3%	-4	14,605	4.0%	+904
	65歳以上	1,466	54.7%	-5	58,752	16.1%	+1,153
合 計		2,678	100.0%	+68	365,595	100.0%	+8,994

全国
事故

8 状態別死傷者数

状態	区分	死者数			負傷者数		
			構成率	前年比		構成率	前年比
自動車	運転中	656	24.5%	-25	166,221	45.5%	+1,780
	同乗中	181	6.8%	-8	50,034	13.7%	+1,967
	自動車	837	31.3%	-33	216,255	59.2%	+3,747
自動二輪車	運転中	382	14.3%	+47	22,564	6.2%	+566
	同乗中	9	0.3%	+1	682	0.2%	+110
	自動二輪車	391	14.6%	+48	23,246	6.4%	+676
原付	運転中	117	4.4%	+25	15,843	4.3%	-52
	同乗中	0	0.0%	±0	52	0.01%	+7
	原付	117	4.4%	+25	15,895	4.3%	-45
自転車	運転中	345	12.9%	+7	69,105	18.9%	+2,003
	同乗中	1	0.04%	±0	850	0.2%	+151
	自転車	346	12.9%	+7	69,955	19.1%	+2,154
その他の車両		8	0.3%	+1	53	0.01%	+10
歩行中		973	36.3%	+18	39,645	10.8%	+2,405
その他の人		6	0.2%	+2	546	0.1%	+47
合 計		2,678	100.0%	+68	365,595	100.0%	+8,994

9 発生時間帯別件数

区分 時間帯		全事故			死亡事故		
			構成率	前年比		構成率	前年比
昼 間	6時～8時	30,962	10.1%	+406	207	7.9%	-17
	8時～10時	45,050	14.6%	+1,210	244	9.3%	+17
	10時～12時	37,915	12.3%	+249	236	9.0%	-25
	12時～14時	34,705	11.3%	-83	239	9.1%	+22
	14時～16時	37,143	12.1%	+511	254	9.7%	-11
	16時～18時	49,071	15.9%	+2,340	297	11.3%	+29
		234,846	76.3%	+4,633	1,477	56.4%	+15
夜 間	18時～20時	37,407	12.1%	+566	285	10.9%	-11
	20時～22時	15,799	5.1%	+492	211	8.1%	+16
	22時～24時	7,600	2.5%	+317	163	6.2%	+8
	0時～2時	4,472	1.5%	+656	164	6.3%	+34
	2時～4時	2,889	0.9%	+311	137	5.2%	+14
	4時～6時	4,917	1.6%	+116	181	6.9%	-8
		73,084	23.7%	+2,458	1,141	43.6%	+53
合計		307,930	100.0%	+7,091	2,618	100.0%	+68

10 類型別事故件数

区分 類型		全事故			死亡事故		
			構成率	前年比		構成率	前年比
人対車両	横断中	22,592	7.3%	+1,699	595	22.7%	-15
	その他	16,852	5.5%	+651	329	12.6%	+41
		39,444	12.8%	+2,350	924	35.3%	+26
車両相互	出合頭	78,028	25.3%	+1,807	274	10.5%	-7
	左折時	14,058	4.6%	+85	36	1.4%	+4
	右折時	26,188	8.5%	+1,011	168	6.4%	+34
	その他	137,690	44.7%	+1,512	455	17.4%	+3
		255,964	83.1%	+4,415	933	35.6%	+34
車両単独		12,459	4.0%	+316	720	27.5%	+6
列車		63	0.02%	+10	41	1.6%	+2
合計		307,930	100.0%	+7,091	2,618	100.0%	+68

11 違反別事故件数(第1当事者)

違反	区分	全事故			死亡事故			
			構成率	前年比		構成率	前年比	
車	信号無視	11,669	3.79%	+675	121	4.62%	+5	
	通行区分	2,638	0.86%	+141	97	3.71%	-10	
	最高速度	296	0.10%	-10	96	3.67%	-2	
	横断禁止	2,695	0.88%	+21	15	0.57%	-15	
	車間距離不保持	816	0.26%	+163	1	0.04%	+1	
	通行妨害	213	0.07%	+41	-	0.00%	±0	
	追越	842	0.27%	-29	13	0.50%	-9	
	踏切不停止	25	0.01%	+7	10	0.38%	+2	
	右折	1,709	0.55%	+285	12	0.46%	+7	
	左折	2,207	0.72%	+34	6	0.23%	-1	
	優先通行妨害	8,543	2.77%	+411	76	2.90%	-6	
	交差点安全進行	21,466	6.97%	-186	140	5.35%	+32	
	歩行者妨害等	11,031	3.58%	+689	194	7.41%	-49	
	横断自転車妨害	2,513	0.82%	-200	9	0.34%	+1	
	徐行場所	2,937	0.95%	+115	6	0.23%	-1	
	両	指定場所一時不停止	16,317	5.30%	+1,638	59	2.25%	-20
		乗車不適當	27	0.01%	+7	2	0.08%	+2
		過積載	4	0.00%	-2	2	0.08%	+2
		積載不適	103	0.03%	+3	-	0.00%	-1
		自転車通行方法	90	0.03%	+5	-	0.00%	±0
整備不良		82	0.03%	+16	4	0.15%	+2	
酒酔い運転		198	0.06%	+46	14	0.53%	+2	
薬物等使用運転		48	0.02%	+3	1	0.04%	-2	
過労運転		584	0.19%	+72	21	0.80%	-15	
等		共同危険行為	2	0.00%	-1	-	0.00%	±0
	安全運転義務違反	運転操作不適	23,478	7.62%	+998	311	11.88%	-50
		漫然運転	24,311	7.89%	+650	418	15.97%	+82
		脇見運転	37,761	12.26%	+376	262	10.01%	+29
		動静不注視	28,865	9.37%	+27	38	1.45%	-14
		安全不確認	91,348	29.67%	+2,580	325	12.41%	+68
		安全速度	1,666	0.54%	-6	39	1.49%	+3
		その他	4,519	1.47%	-1,570	54	2.06%	-5
	自二乗車方法	1	0.00%	±0	-	0.00%	±0	
	その他	2,938	0.95%	+127	32	1.22%	-12	
不明等	405	0.13%	+51	133	5.08%	+45		
		302,347	98.19%	+7,177	2,511	95.91%	+71	
歩	信号無視	269	0.09%	+1	46	1.76%	-1	
	通行区分	2	0.00%	-5	1	0.04%	±0	
	横断不適	126	0.04%	+19	16	0.61%	+7	
	直前直後駐車車両	18	0.01%	+3	2	0.08%	±0	
	横断走行車両	20	0.01%	+1	2	0.08%	+2	
	めいてい・はいかい	32	0.01%	-6	10	0.38%	-13	
	路上遊戯	15	0.00%	+10	-	0.00%	±0	
	飛び出し	95	0.03%	-14	-	0.00%	-1	
	その他の違反	50	0.02%	-19	27	1.03%	+2	
	不明等	2	0.00%	-1	-	0.00%	±0	
		629	0.20%	-11	104	3.97%	-4	
当事者不明	4,954	1.61%	-75	3	0.11%	+1		
合計	307,930	100.00%	+7,091	2,618	100.00%	+68		

全国事故

12 都道府県別の交通事故死者数及び事故率

		死者数	人口あたり	車両台数あたり	免許人口あたり	道路実延長あたり	走行台*。あたり
北海道		131	2,549	0.318	0.399	1.445	0.589
東 北	青森	45	3,738	0.403	0.556	2,229	0.776
	岩手	35	2,964	0.302	0.433	1,041	0.501
	宮城	47	2,061	0.252	0.305	1,839	0.462
	秋田	32	3,441	0.362	0.497	1,338	0.563
	山形	34	3,266	0.330	0.460	2,010	0.539
	福島	55	3,073	0.306	0.435	1,391	0.543
東京		136	0,969	0.274	0.166	5,568	0.887
関 東	茨城	93	3,275	0.328	0.456	1,671	0.605
	栃木	59	3,091	0.312	0.426	2,304	0.563
	群馬	47	2,457	0.240	0.337	1,343	0.516
	埼玉	122	1,663	0.265	0.257	2,571	0.738
	千葉	127	2,027	0.312	0.313	3,090	0.842
	神奈川	115	1,246	0.245	0.203	4,456	0.826
	新潟	55	2,555	0.273	0.363	1,457	0.446
	山梨	29	3,616	0.341	0.497	2,562	0.752
	長野	42	2,079	0.200	0.286	0,873	0.424
中 部	静岡	70	1,954	0.220	0.278	1,884	0.506
	富山	31	3,048	0.326	0.423	2,204	0.546
	石川	28	2,504	0.291	0.361	2,120	0.457
	福井	20	2,656	0.280	0.375	1,809	0.466
	岐阜	50	2,569	0.280	0.360	1,618	0.486
	愛知	145	1,935	0.255	0.282	2,862	0.633
近 畿	三重	66	3,789	0.396	0.532	2,587	0.692
	滋賀	43	3,052	0.368	0.442	3,396	0.646
	京都	59	2,314	0.361	0.381	3,743	0.794
	大阪	148	1,685	0.329	0.288	7,452	0.997
	兵庫	103	1,907	0.294	0.301	2,795	0.632
	奈良	26	1,991	0.269	0.300	2,032	0.554
中 国	和歌山	31	3,433	0.342	0.482	2,233	0.696
	鳥取	14	2,574	0.276	0.376	1,557	0.372
	島根	22	3,343	0.366	0.492	1,202	0.540
	岡山	49	2,632	0.283	0.384	1,510	0.533
	広島	78	2,826	0.356	0.425	2,664	0.735
四 国	山口	35	2,666	0.301	0.393	2,086	0.494
	徳島	28	3,977	0.412	0.555	1,823	0.662
	香川	33	3,533	0.366	0.497	3,194	0.704
	愛媛	43	3,292	0.358	0.481	2,333	0.736
九 州	高知	23	3,402	0.350	0.497	1,604	0.596
	福岡	103	2,013	0.273	0.310	2,712	0.629
	佐賀	13	1,623	0.171	0.235	1,176	0.268
	長崎	36	2,806	0.331	0.436	1,991	0.623
	熊本	37	2,154	0.233	0.315	1,409	0.465
	大分	32	2,891	0.311	0.425	1,716	0.535
	宮崎	30	2,852	0.286	0.408	1,483	0.547
	鹿児島	40	2,559	0.261	0.370	1,456	0.508
沖縄	38	2,589	0.286	0.389	4,617	0.690	
合計		2,678	2,143	0.293	0.327	2,179	0.624

- 注：1 「人口あたり」は10万人当りの死者数で、算出に用いた人口は総務省統計資料「人口推計(令和4年10月1日現在)」による。
 2 「車両台数あたり」は1万台当りの死者数で、車両台数は国土交通省統計資料「自動車保有車両数月報(令和4年12月末現在)」による。なお、原付二種・一種及び小特(ミニカーを含む。)は、総務省統計資料「市町村税課税状況等の調(令和4年7月1日現在)」による。
 3 「免許人口あたり」は1万人当りの死者数で、免許人口は令和5年12月末現在の免許保有者である。
 4 「道路延長あたり」は100km当りの死者数で、道路実延長は国土交通省統計資料「道路統計年報(令和3年3月31日現在)」による。
 5 「走行台*。あたり」は1億走行台*。当りの死者数で、令和3年度「全国道路・街路交通情勢調査」による路線(一般道路計)の24時間走行台*。から算出。

第 2 編 交通關係基礎資料

第 1 人 口

第 2 免 許 人 口

第 3 自動車等保有台数

第 4 交通渋滞発生状況

第 5 道 路 現 況

第 1 人 口

1 人口の年別推移(大阪府)

年	人口	指数	増減数	増減率
昭和53年	8,417,825	100.00	+ 38,314	+0.457%
昭和54年	8,446,738	100.34	+ 28,913	+0.343%
昭和55年	8,473,446	100.66	+ 26,708	+0.316%
昭和56年	8,505,786	101.04	+ 32,340	+0.382%
昭和57年	8,539,459	101.44	+ 33,673	+0.396%
昭和58年	8,583,176	101.96	+ 43,717	+0.512%
昭和59年	8,630,611	102.53	+ 47,435	+0.553%
昭和60年	8,668,095	102.97	+ 37,484	+0.434%
昭和61年	8,707,046	103.44	+ 38,951	+0.449%
昭和62年	8,741,144	103.84	+ 34,098	+0.392%
昭和63年	8,754,226	104.00	+ 13,082	+0.150%
平成元年	8,751,277	103.96	- 2,949	-0.034%
平成2年	8,734,516	103.76	- 16,761	-0.192%
平成3年	8,729,138	103.70	- 5,378	-0.062%
平成4年	8,723,609	103.63	- 5,529	-0.063%
平成5年	8,717,659	103.56	- 5,950	-0.068%
平成6年	8,714,763	103.53	- 2,896	-0.033%
平成7年	8,797,268	104.51	+ 82,505	+0.947%
平成8年	8,807,752	104.63	+ 10,484	+0.119%
平成9年	8,809,643	104.65	+ 1,891	+0.021%
平成10年	8,812,100	104.68	+ 2,457	+0.028%
平成11年	8,809,128	104.65	- 2,972	-0.034%
平成12年	8,805,081	104.60	- 4,047	-0.046%
平成13年	8,815,757	104.73	+ 10,676	+0.121%
平成14年	8,824,033	104.83	+ 8,276	+0.094%
平成15年	8,831,177	104.91	+ 7,144	+0.081%
平成16年	8,839,699	105.01	+ 8,522	+0.096%
平成17年	8,817,166	104.74	- 22,533	-0.255%
平成18年	8,822,241	104.80	+ 5,075	+0.058%
平成19年	8,828,402	104.88	+ 6,161	+0.070%
平成20年	8,833,777	104.94	+ 5,375	+0.061%
平成21年	8,840,372	105.02	+ 6,595	+0.075%
平成22年	8,865,245	105.32	+ 24,873	+0.281%
平成23年	8,865,448	105.32	+ 203	+0.002%
平成24年	8,863,324	105.29	- 2,124	-0.024%
平成25年	8,860,280	105.26	- 3,044	-0.034%
平成26年	8,850,607	105.14	- 9,673	-0.109%
平成27年	8,839,469	105.01	- 11,138	-0.126%
平成28年	8,837,812	104.99	- 1,657	-0.019%
平成29年	8,831,642	104.92	- 6,170	-0.070%
平成30年	8,824,566	104.83	- 7,076	-0.080%
令和元年	8,823,453	104.82	- 1,113	-0.013%
令和2年	8,817,372	104.75	- 6,081	-0.069%
令和3年	8,807,279	104.63	- 10,093	-0.114%
令和4年	8,787,414	104.39	- 19,865	-0.226%
令和5年	8,774,574	104.24	- 12,840	-0.146%

注：1 各年10月1日の大阪府総務部統計課「推計人口」による。

2 指数は、昭和53年を100とした

2 性別・年齢別人口(大阪府)

年齢	性別		
	合計	男	女
0～4歳	317,414	162,354	155,060
0	60,436	30,899	29,537
1	61,915	31,496	30,419
2	63,873	32,945	30,928
3	64,654	33,103	31,551
4	66,536	33,911	32,625
5～9歳	345,940	176,474	169,466
5	68,093	34,788	33,305
6	67,629	34,444	33,185
7	68,998	35,275	33,723
8	70,031	35,921	34,110
9	71,189	36,046	35,143
10～14歳	366,145	187,534	178,611
10	72,192	37,113	35,079
11	72,648	37,159	35,489
12	74,058	38,195	35,863
13	73,858	37,513	36,345
14	73,389	37,554	35,835
15～19歳	400,821	203,718	197,103
15	73,340	37,648	35,692
16	76,034	38,445	37,589
17	77,150	39,173	37,977
18	84,166	42,865	41,301
19	90,131	45,587	44,544
20～24歳	467,195	231,542	235,653
20	92,310	46,284	46,026
21	93,597	46,616	46,981
22	94,265	46,659	47,606
23	93,708	46,199	47,509
24	93,315	45,784	47,531
25～29歳	457,956	224,908	233,048
25	92,962	45,532	47,430
26	92,589	45,191	47,398
27	91,008	44,886	46,122
28	91,373	44,990	46,383
29	90,024	44,309	45,715
30～34歳	467,024	230,653	236,371
30	91,868	45,166	46,702
31	91,047	44,831	46,216
32	93,540	46,201	47,339
33	95,047	47,077	47,970
34	95,522	47,378	48,144
35～39歳	501,482	247,335	254,147
35	96,900	47,758	49,142
36	100,291	49,403	50,888
37	101,942	50,348	51,594
38	101,178	49,746	51,432
39	101,171	50,080	51,091
40～44歳	572,362	280,736	291,626
40	106,478	52,267	54,211
41	108,587	53,172	55,415
42	114,327	56,078	58,249
43	117,808	57,948	59,860
44	125,162	61,271	63,891
45～49歳	711,919	350,481	361,438
45	132,037	64,841	67,196
46	142,930	70,621	72,309
47	147,098	72,060	75,038
48	146,642	72,234	74,408
49	143,212	70,725	72,487
50～54歳	633,679	311,958	321,721
50	139,715	68,628	71,087
51	135,718	67,101	68,617
52	131,161	64,439	66,722
53	127,471	62,558	64,913
54	99,614	49,232	50,382

注：令和2年の国勢調査結果による。

年齢	性別		
	合計	男	女
55～59歳	538,085	264,101	273,984
55	122,182	60,101	62,081
56	111,537	54,560	56,977
57	107,182	52,480	54,702
58	101,976	50,147	51,829
59	95,208	46,813	48,395
60～64歳	448,981	218,762	230,219
60	93,797	46,260	47,537
61	93,187	45,672	47,515
62	89,500	43,415	46,085
63	84,245	40,792	43,453
64	88,252	42,623	45,629
65～69歳	499,249	237,306	261,943
65	90,457	43,591	46,866
66	91,981	44,274	47,707
67	98,213	46,755	51,458
68	104,620	49,359	55,261
69	113,978	53,327	60,651
70～74歳	618,732	284,877	333,855
70	121,697	56,694	65,003
71	141,396	65,697	75,699
72	140,553	64,524	76,029
73	134,402	61,462	72,940
74	80,684	36,500	44,184
75～79歳	511,718	224,305	287,413
75	88,296	39,327	48,969
76	109,077	48,050	61,027
77	102,550	44,949	57,601
78	108,085	47,129	60,956
79	103,710	44,850	58,860
80～84歳	374,409	155,510	218,899
80	87,533	37,399	50,134
81	73,170	30,981	42,189
82	73,114	30,523	42,591
83	72,060	29,361	42,699
84	68,532	27,246	41,286
85～89歳	230,635	81,845	148,790
85	59,028	22,464	36,564
86	50,630	18,640	31,990
87	46,076	16,262	29,814
88	40,872	13,848	27,024
89	34,029	10,631	23,398
90～94歳	97,857	26,515	71,342
90	27,764	8,279	19,485
91	24,180	6,655	17,525
92	19,850	5,274	14,576
93	14,432	3,596	10,836
94	11,631	2,711	8,920
95～99歳	25,048	4,510	20,538
95	8,469	1,834	6,635
96	6,265	1,205	5,060
97	4,659	725	3,934
98	3,310	453	2,857
99	2,345	293	2,052
100歳以上	4,075	477	3,598
不詳	246,959	130,055	116,904
合計	8,837,685	4,235,956	4,601,729
(再掲)			
15歳未満	1,029,499	526,362	503,137
15～64歳	5,199,504	2,564,194	2,635,310
65歳以上	2,361,723	1,015,345	1,346,378
平均年齢	47.0	45.4	48.4
年齢中位数	47.8	46.6	49.0
年齢別割合			
15歳未満	11.65%	12.43%	10.93%
15～64歳	58.83%	60.53%	57.27%
65歳以上	26.72%	23.97%	29.26%

3 市区町村別人口

市町村	世帯数 (世帯)	人		人口密度 (人/km ²)	面積 (km ²)	市町村	世帯数 (世帯)	人		人口密度 (人/km ²)	面積 (km ²)		
		男 (人)	女 (人)					男 (人)	女 (人)				
大阪市	1,530,572	2,770,520	1,332,998	1,437,522	12,295	225.33	政令市域外	2,350,786	5,192,027	2,476,150	2,715,877	3,393	1,530.18
都島区	59,278	108,441	51,849	56,592	17,836	6.08	岸和田市	80,509	186,011	88,115	97,896	2,558	72.72
福島区	45,333	81,975	38,829	43,146	17,554	4.67	豊中市	180,070	399,179	187,347	211,832	10,969	36.39
此花区	32,661	64,050	30,979	33,071	3,319	19.30	池田市	49,612	104,388	49,389	54,999	4,715	22.14
西区	69,264	110,780	51,946	58,834	21,263	5.21	吹田市	188,560	392,536	187,800	204,736	10,877	36.09
港区	43,591	79,656	38,659	40,997	10,134	7.86	泉大津市	33,173	73,171	34,592	38,579	5,106	14.33
大正区	29,687	59,465	28,823	30,642	6,306	9.43	高槻市	155,769	348,809	165,548	183,261	3,313	105.29
天王寺区	44,688	85,291	39,238	46,053	17,622	4.84	貝塚市	33,677	81,665	39,161	42,504	1,859	43.93
浪速区	59,879	81,855	41,722	40,133	18,646	4.39	守口市	68,283	140,593	67,777	72,816	11,062	12.71
西淀川区	48,677	95,865	46,749	49,116	6,746	14.21	枚方市	175,992	392,256	185,352	206,904	6,024	65.12
東淀川区	102,012	176,134	86,078	90,056	13,273	13.27	茨木市	129,966	290,074	139,261	150,813	3,792	76.49
東成区	48,013	85,871	40,327	45,544	18,914	4.54	八尾市	116,191	260,134	123,358	136,776	6,235	41.72
生野区	70,346	126,789	60,176	66,613	15,148	8.37	泉佐野市	45,577	99,220	47,409	51,811	1,756	56.51
旭区	46,370	89,200	42,560	46,640	14,114	6.32	富田林市	46,651	106,086	49,544	56,542	2,671	39.72
城東区	84,229	167,409	79,217	88,192	19,977	8.38	寝屋川市	103,265	225,078	108,072	117,006	9,112	24.70
阿倍野区	55,252	111,565	51,401	60,164	18,656	5.98	河内長野市	42,314	97,576	45,410	52,166	890	109.63
住吉区	80,285	152,088	70,432	81,656	16,180	9.40	松原市	53,292	115,331	55,306	60,025	6,923	16.66
東住吉区	64,285	127,880	60,029	67,851	13,116	9.75	大東市	53,352	116,301	56,255	60,046	6,366	18.27
西成区	67,708	105,782	60,658	45,124	14,353	7.37	和泉市	75,378	181,987	87,446	94,541	2,142	84.98
淀川区	108,677	185,709	92,670	93,039	14,692	12.64	箕面市	59,596	137,416	65,343	72,073	2,869	47.90
鶴見区	49,880	111,533	52,465	59,068	13,652	8.17	柏原市	30,707	67,219	32,139	35,080	2,654	25.33
住之江区	60,687	117,159	56,376	60,783	5,665	20.68	羽曳野市	46,112	106,761	50,093	56,668	4,036	26.45
平野区	93,989	186,843	87,584	99,259	12,228	15.28	門真市	58,152	116,210	56,906	59,304	9,448	12.30
北区	90,774	145,226	70,665	74,561	14,045	10.34	摂津市	41,213	87,059	42,663	44,396	5,855	14.87
中央区	75,007	113,954	53,566	60,388	12,847	8.87	高石市	23,538	54,582	25,732	28,850	4,830	11.30
堺市	371,909	812,027	386,093	425,934	5,420	149.83	藤井寺市	28,206	62,236	29,281	32,955	7,001	8.89
堺区	76,278	149,376	74,013	75,363	6,313	23.66	東大阪市	237,531	486,255	236,153	250,102	7,871	61.78
中区	51,026	118,382	56,497	61,885	6,621	17.88	泉南市	23,339	57,919	27,574	30,345	1,183	48.98
東区	37,631	84,463	40,028	44,435	8,052	10.49	四條畷市	22,717	54,085	26,110	27,975	2,894	18.69
西区	59,111	133,300	63,450	69,850	4,658	28.62	交野市	30,469	74,635	35,433	39,202	2,921	25.55
南区	58,943	132,150	60,790	71,360	3,272	40.39	大阪狭山市	24,588	57,715	26,922	30,793	4,842	11.92
北区	73,711	157,542	73,622	83,920	10,099	15.60	阪南市	20,736	48,906	23,073	25,833	1,352	36.17
美原区	15,209	36,814	17,693	19,121	2,789	13.20	島本町	12,993	30,714	14,424	16,290	1,827	16.81
							豊能町	7,591	17,383	8,225	9,158	506	34.34
							能勢町	3,618	8,502	4,076	4,426	86	98.75
							忠岡町	6,900	16,212	7,767	8,445	4,084	3.97
							熊取町	17,760	43,220	20,975	22,245	2,507	17.24
							田尻町	3,650	8,158	4,000	4,158	1,452	5.62
							岬町	6,256	14,104	6,499	7,605	287	49.18
							太子町	5,111	12,589	6,113	6,476	888	14.17
							河南町	6,454	15,132	7,348	7,784	599	25.26
							千早赤阪村	1,918	4,620	2,159	2,461	124	37.30
大阪府全域	4,253,267	8,774,574	4,195,241	4,579,333	4,605	1,905.34							

注：令和5年10月1日の大阪府総務部統計課「推計人口」及び国土交通省国土地理院「全国都道府県市区町村別面積調」による。

第 2 免 許 人 口

1 性別経年推移

年	区分	免 許 人 口		前 年 対 比			
		男	女		男	女	
平成6年		4,266,599	2,764,432	1,502,167	+100,168	+40,960	+59,208
平成7年		4,364,101	2,809,206	1,554,895	+97,502	+44,774	+52,728
平成8年		4,450,258	2,845,605	1,604,653	+86,157	+36,399	+49,758
平成9年		4,537,777	2,880,696	1,657,081	+87,519	+35,091	+52,428
平成10年		4,622,801	2,913,300	1,709,501	+85,024	+32,604	+52,420
平成11年		4,673,400	2,923,476	1,749,924	+50,599	+10,176	+40,423
平成12年		4,715,102	2,926,324	1,788,778	+41,702	+2,848	+38,854
平成13年		4,754,421	2,931,121	1,823,300	+39,319	+4,797	+34,522
平成14年		4,807,717	2,942,568	1,865,149	+53,296	+11,447	+41,849
平成15年		4,856,709	2,951,480	1,905,229	+48,992	+8,912	+40,080
平成16年		4,898,879	2,957,333	1,941,546	+42,170	+5,853	+36,317
平成17年		4,926,162	2,955,733	1,970,429	+27,283	-1,600	+28,883
平成18年		4,953,351	2,955,735	1,997,616	+27,189	+2	+27,187
平成19年		4,987,684	2,960,674	2,027,010	+34,333	+4,939	+29,394
平成20年		5,017,893	2,963,320	2,054,573	+30,209	+2,646	+27,563
平成21年		5,037,105	2,961,337	2,075,768	+19,212	-1,983	+21,195
平成22年		5,042,009	2,952,045	2,089,964	+4,904	-9,292	+14,196
平成23年		5,055,278	2,947,706	2,107,572	+13,269	-4,339	+17,608
平成24年		5,073,570	2,946,321	2,127,249	+18,292	-1,385	+19,677
平成25年		5,099,003	2,947,652	2,151,351	+25,433	+1,331	+24,102
平成26年		5,107,800	2,941,024	2,166,776	+8,797	-6,628	+15,425
平成27年		5,106,179	2,930,148	2,176,031	-1,621	-10,876	+9,255
平成28年		5,104,712	2,919,362	2,185,350	-1,467	-10,786	+9,319
平成29年		5,108,271	2,908,816	2,199,455	+3,559	-10,546	+14,105
平成30年		5,117,730	2,899,615	2,218,115	+9,459	-9,201	+18,660
令和元年		5,116,827	2,887,581	2,229,246	-903	-12,034	+11,131
令和2年		5,106,892	2,873,482	2,233,410	-9,935	-14,099	+4,164
令和3年		5,114,648	2,868,379	2,246,269	+7,756	-5,103	+12,859
令和4年		5,121,873	2,862,876	2,258,997	+7,225	-5,503	+12,728
令和5年		5,137,839	2,862,765	2,275,074	+15,966	-111	+16,077

注：各年12月末現在

2 年齢別・免許人口の推移

	平成30年	令和元年	令和2年	令和3年	令和4年	令和5年
24歳以下	377,581 (7.4%)	373,510 (7.3%)	369,321 (7.2%)	375,065 (7.3%)	373,399 (7.3%)	366,647 (7.2%)
男	218,268	215,125	211,606	212,089	210,630	207,602
女	159,313	158,385	157,715	162,976	162,769	159,045
25歳～34歳	796,875 (15.6%)	789,834 (15.4%)	782,909 (15.3%)	783,037 (15.3%)	784,636 (15.3%)	790,535 (15.4%)
男	422,977	419,022	414,966	414,336	414,544	417,416
女	373,898	370,812	367,943	368,701	370,092	373,119
35歳～44歳	1,047,464 (20.5%)	1,008,734 (19.7%)	974,703 (19.1%)	947,046 (18.5%)	923,923 (18.0%)	904,123 (17.7%)
男	547,187	526,519	509,051	495,681	483,819	474,368
女	500,277	482,215	465,652	451,365	440,104	429,755
45歳～54歳	1,197,547 (23.4%)	1,223,266 (23.9%)	1,227,275 (24.0%)	1,253,919 (24.5%)	1,238,945 (24.2%)	1,221,149 (23.8%)
男	634,176	646,156	646,238	658,416	649,890	639,001
女	563,371	577,110	581,037	595,503	589,055	582,148
55歳～64歳	771,560 (15.1%)	798,628 (15.6%)	834,463 (16.3%)	842,716 (16.5%)	891,211 (17.4%)	932,783 (18.2%)
男	435,445	445,993	462,279	464,560	487,188	506,341
女	336,115	352,635	372,184	378,156	404,023	426,442
65歳以上	926,703 (18.1%)	922,855 (18.0%)	918,221 (18.0%)	912,865 (17.8%)	909,759 (17.8%)	922,602 (18.0%)
男	641,562	634,766	629,342	623,297	616,805	618,037
女	285,141	288,089	288,879	289,568	292,954	304,565
70歳以上	543,027 (10.6%)	570,495 (11.1%)	584,472 (11.4%)	591,714 (11.6%)	596,909 (11.7%)	606,858 (11.8%)
男	404,378	418,664	426,472	429,550	430,040	432,166
女	138,649	151,831	158,000	162,164	166,869	174,692
75歳以上	242,739 (4.7%)	251,247 (4.9%)	254,360 (5.0%)	260,996 (5.1%)	284,828 (5.6%)	311,141 (6.1%)
男	198,645	202,967	203,412	205,988	220,931	237,665
女	44,094	48,280	50,948	55,008	63,897	73,476
合 計	5,117,730	5,116,827	5,106,892	5,114,648	5,121,873	5,137,839
男	2,899,615	2,887,581	2,873,482	2,868,379	2,862,876	2,862,765
女	2,218,115	2,229,246	2,233,410	2,246,269	2,258,997	2,275,074

注：()内は年齢別の構成率

3 種類別・年齢別免許人口

年齢	第一種免許										第二種免許					合計	
	大型	中型	準中型	普通	大特	大自二	普自二	小特	原付		大型	中型	普通	大特	けん引		
16歳	0	0	0	0	0	0	571	1	2,427	2,999	0	0	0	0	0	-	2,999
17歳	0	0	0	0	0	0	1,692	2	4,423	6,117	0	0	0	0	0	-	6,117
18歳	0	0	228	7,364	2	7	1,486	3	3,864	12,954	0	0	0	0	0	-	12,954
19歳	1	1	622	28,491	5	37	1,286	6	2,510	32,959	2	0	0	0	0	2	32,961
20歳	13	44	976	42,645	3	28	964	8	1,915	46,596	5	0	3	0	0	8	46,604
21歳	50	227	1,109	53,522	2	43	741	10	1,641	57,345	8	0	11	1	0	20	57,365
22歳	157	416	1,220	60,056	3	35	542	10	1,491	63,930	8	2	39	0	0	49	63,979
23歳	299	690	1,459	65,931	1	43	485	12	1,438	70,358	22	3	65	0	0	90	70,448
24歳	432	858	2,539	67,225	1	35	432	20	1,535	73,077	29	5	109	0	0	143	73,220
25歳	574	1,030	19,652	54,328	0	33	425	22	1,575	77,639	35	7	121	0	0	163	77,802
26歳	681	1,105	39,124	34,953	2	24	398	16	1,656	77,959	38	1	125	0	0	164	78,123
27歳	802	1,194	51,781	24,289	1	35	356	11	1,694	80,163	58	3	160	0	0	221	80,384
28歳	951	1,312	57,766	15,986	0	22	342	17	1,552	77,948	54	8	160	0	0	222	78,170
29歳	996	1,522	65,239	11,344	2	39	330	21	1,589	81,082	70	21	163	1	0	255	81,337
30歳	989	1,590	64,912	8,569	0	29	262	11	1,533	77,895	86	30	168	1	0	285	78,180
31歳	1,114	1,697	66,956	7,161	0	30	311	15	1,599	78,883	107	48	148	1	0	304	79,187
32歳	1,155	1,859	67,356	6,284	0	19	281	15	1,584	78,553	104	63	148	1	0	316	78,869
33歳	1,228	2,018	68,105	5,718	0	21	279	6	1,511	78,886	133	44	151	0	0	328	79,214
34歳	1,321	5,925	64,824	5,039	0	23	260	14	1,502	78,908	144	71	145	1	0	361	79,269
35歳	1,397	27,546	47,339	4,551	1	17	254	9	1,549	82,663	157	84	187	0	0	428	83,091
36歳	1,496	43,569	32,800	4,055	0	28	237	5	1,586	83,776	196	117	155	0	0	468	84,244
37歳	1,552	55,427	22,879	3,575	2	23	261	3	1,558	85,280	196	107	170	1	0	474	85,754
38歳	1,713	63,266	16,813	3,151	2	20	216	13	1,542	86,736	236	130	143	1	0	510	87,246
39歳	1,921	71,060	12,738	3,048	0	19	242	7	1,614	90,649	275	140	164	3	0	582	91,231
40歳	2,096	74,818	10,466	2,731	0	24	225	7	1,635	92,002	311	143	146	1	0	601	92,603
41歳	2,157	76,808	9,044	2,481	0	16	206	9	1,651	92,372	339	193	158	0	0	690	93,062
42歳	2,295	77,636	7,597	2,249	0	23	220	11	1,671	91,702	349	193	186	3	1	732	92,434
43歳	2,497	82,062	6,942	2,009	0	28	216	8	1,735	95,497	410	187	168	1	0	766	96,263
44歳	2,730	84,663	6,167	1,743	1	35	223	8	1,811	97,381	427	225	161	0	1	814	98,195
45歳	3,035	91,219	5,489	1,696	0	29	231	8	1,941	103,648	549	244	181	0	0	974	104,622
46歳	3,453	94,538	5,088	1,488	1	26	249	2	1,824	106,669	625	308	204	2	0	1,139	107,808
47歳	3,769	99,947	4,565	1,411	0	26	264	6	1,765	111,753	675	363	207	3	1	1,249	113,002
48歳	4,170	105,361	4,107	1,281	1	36	301	8	1,919	117,184	752	424	236	4	0	1,416	118,600
49歳	4,773	115,240	3,892	1,203	3	41	281	9	1,875	127,317	887	461	231	5	1	1,585	128,902
50歳	5,200	119,817	3,492	1,201	0	34	309	5	1,940	131,998	1,016	565	286	1	0	1,868	133,866
51歳	5,238	119,677	3,119	1,013	1	30	285	7	1,743	131,113	1,014	600	293	3	1	1,911	133,024
52歳	5,299	118,076	2,873	925	0	28	292	12	1,771	129,276	1,121	654	307	8	0	2,090	131,366
53歳	5,157	114,377	2,473	818	3	26	282	8	1,700	124,844	1,221	727	275	4	0	2,227	127,071
54歳	5,208	110,397	2,194	764	1	38	304	4	1,726	120,636	1,193	767	286	5	1	2,252	122,888
55歳	5,167	107,005	1,867	690	3	25	263	1	1,805	116,826	1,304	804	324	5	1	2,438	119,264
56歳	5,156	106,982	1,729	601	1	26	274	2	1,787	116,558	1,360	874	318	4	0	2,556	119,114
57歳	3,638	73,642	1,177	432	0	26	190	3	1,314	80,422	967	712	248	2	0	1,929	82,351
58歳	4,613	97,876	1,379	487	2	21	194	6	1,883	106,461	1,454	1,044	289	2	0	2,789	109,250
59歳	4,062	88,379	1,138	427	2	27	191	2	1,804	96,032	1,256	996	288	3	1	2,544	98,576
60歳	3,724	82,241	1,071	395	2	24	172	4	1,757	89,390	1,145	919	273	4	1	2,342	91,732
61歳	3,476	77,505	941	344	0	21	162	3	1,684	84,136	1,006	930	250	2	0	2,188	86,324
62歳	3,151	70,709	804	258	2	23	156	2	1,551	76,656	911	930	183	4	0	2,028	78,684
63歳	2,999	67,773	729	233	1	14	129	7	1,425	73,310	850	973	174	1	0	1,998	75,308
64歳	2,716	64,920	725	208	1	14	137	7	1,447	70,175	833	1,028	143	1	0	2,005	72,180
65歳	2,692	63,042	630	193	2	27	97	3	1,427	68,113	778	1,085	147	3	1	2,014	70,127
66歳	2,310	55,829	583	165	2	18	84	3	1,287	60,281	689	1,020	98	4	0	1,811	62,092
67歳	2,313	56,395	486	155	0	26	88	1	1,367	60,831	700	1,182	54	0	0	1,936	62,767
68歳	2,248	54,713	482	136	0	36	84	4	1,476	59,179	607	1,212	49	0	0	1,868	61,047
69歳	2,233	53,334	417	99	3	58	64	1	1,593	57,802	582	1,295	31	1	0	1,909	59,711
70歳以上	27,944	520,648	3,124	1,476	16	1,323	812	27	23,439	578,809	8,964	18,945	117	16	7	28,049	606,858
合計	154,361	3,407,985	801,227	546,597	75	2,759	19,638	445	118,641	5,051,728	36,258	40,887	8,846	103	17	86,111	5,137,839

免許人口

4 市区町村別免許人口

市区町村		区分		
		免許人口	男	女
大阪市	北区	84,500	46,830	37,670
	都島区	58,858	33,227	25,631
	福島区	48,389	26,445	21,944
	此花区	34,078	20,730	13,348
	中央区	71,047	37,336	33,711
	西区	65,432	34,878	30,554
	港区	41,268	24,708	16,560
	大正区	31,687	19,520	12,167
	天王寺区	47,122	24,625	22,497
	浪速区	41,857	24,610	17,247
	西淀川区	52,976	31,364	21,612
	淀川区	103,843	61,320	42,523
	東淀川区	93,521	55,343	38,178
	東成区	46,663	26,282	20,381
	生野区	61,639	36,899	24,740
	旭区	46,821	27,509	19,312
	城東区	91,777	52,412	39,365
	鶴見区	62,134	35,080	27,054
	阿倍野区	60,426	32,786	27,640
	住之江区	59,612	36,050	23,562
住吉区	79,370	45,023	34,347	
東住吉区	69,239	39,887	29,352	
平野区	98,473	57,406	41,067	
西成区	41,665	27,707	13,958	
	1,492,397	857,977	634,420	
堺市	堺区	85,798	49,097	36,701
	中区	74,753	40,678	34,075
	東区	50,394	27,801	22,593
	西区	81,904	44,968	36,936
	南区	83,590	43,893	39,697
	北区	93,822	51,075	42,747
	美原区	24,086	13,008	11,078
	494,347	270,520	223,827	

大阪府全域	5,137,839	2,862,765	2,275,074
-------	-----------	-----------	-----------

市区町村		区分		
		免許人口	男	女
政令市域外	高槻市	204,386	112,913	91,473
	島本町	18,733	10,090	8,643
	茨木市	172,426	94,049	78,377
	摂津市	51,543	29,639	21,904
	吹田市	228,835	123,945	104,890
	豊能町	12,603	6,838	5,765
	能勢町	6,757	3,649	3,108
	池田市	61,979	33,892	28,087
	箕面市	86,129	45,680	40,449
	豊中市	236,607	129,138	107,469
	高石市	34,177	18,779	15,398
	泉大津市	45,690	24,899	20,791
	忠岡町	10,261	5,632	4,629
	和泉市	121,062	64,029	57,033
	岸和田市	119,822	63,815	56,007
	貝塚市	53,804	28,617	25,187
	泉佐野市	65,525	34,670	30,855
	熊取町	29,967	15,383	14,584
	田尻町	5,577	3,081	2,496
	泉南市	38,973	20,545	18,428
	岬町	9,808	5,170	4,638
	阪南市	34,951	18,214	16,737
	羽曳野市	67,876	36,899	30,977
	藤井寺市	37,622	20,679	16,943
	大阪狭山市	37,134	19,268	17,866
	富田林市	69,406	36,409	32,997
	太子町	9,041	4,775	4,266
	河南町	10,406	5,493	4,913
	千早赤阪村	3,404	1,811	1,593
	河内長野市	66,238	34,654	31,584
東大阪市	274,848	158,821	116,027	
八尾市	151,219	84,933	66,286	
松原市	67,856	38,574	29,282	
柏原市	40,859	22,796	18,063	
枚方市	241,134	132,185	108,949	
交野市	49,725	26,822	22,903	
寝屋川市	129,877	74,463	55,414	
四條畷市	33,475	18,727	14,748	
大東市	68,002	39,251	28,751	
門真市	65,288	39,068	26,220	
守口市	78,070	45,973	32,097	
	3,151,095	1,734,268	1,416,827	

第 3 自動車等保有台数

1 年別推移

年	区分 合 計	自動車 (軽二輪以上)	原動機付自転車		年	区分 合 計	自動車 (軽二輪以上)	原動機付自転車	
			うち第一種					うち第一種	
昭和39年	878,046	611,093	266,953	126,892	平成6年	4,521,662	3,605,937	915,725	836,898
昭和40年	960,859	683,307	277,552	125,796	平成7年	4,582,290	3,671,122	911,168	829,079
昭和41年	1,050,095	770,852	279,243	114,486	平成8年	4,658,154	3,760,970	897,184	814,581
昭和42年	1,161,957	876,130	285,827	111,643	平成9年	4,709,649	3,808,906	900,743	815,092
昭和43年	1,303,748	1,013,371	290,377	113,489	平成10年	4,701,769	3,800,914	900,855	814,344
昭和44年	1,465,637	1,171,308	294,329	119,194	平成11年	4,676,814	3,794,449	882,365	796,658
昭和45年	1,618,946	1,336,539	282,407	120,483	平成12年	4,651,913	3,797,346	854,567	769,234
昭和46年	1,746,526	1,466,897	279,629	124,753	平成13年	4,654,013	3,799,440	854,573	764,971
昭和47年	1,886,606	1,617,365	269,241	127,819	平成14年	4,656,398	3,800,506	855,892	758,276
昭和48年	2,017,971	1,755,085	262,886	134,222	平成15年	4,646,839	3,789,505	857,334	756,782
昭和49年	2,079,716	1,811,128	268,588	144,129	平成16年	4,659,063	3,803,923	855,140	750,759
昭和50年	2,076,948	1,797,490	279,458	156,162	平成17年	4,687,367	3,821,666	865,701	757,720
昭和51年	2,173,970	1,880,207	293,763	181,748	平成18年	4,676,572	3,810,636	865,936	751,283
昭和52年	2,310,511	1,962,637	347,874	241,615	平成19年	4,651,959	3,782,472	869,487	747,852
昭和53年	2,450,659	2,047,106	403,553	306,412	平成20年	4,602,268	3,759,388	842,880	717,824
昭和54年	2,606,314	2,109,228	497,086	401,370	平成21年	4,550,751	3,720,412	830,339	700,314
昭和55年	2,808,359	2,191,877	616,482	523,108	平成22年	4,525,321	3,705,775	819,546	683,369
昭和56年	3,037,307	2,280,116	757,191	669,085	平成23年	4,502,930	3,697,649	805,281	664,326
昭和57年	3,266,677	2,370,970	895,707	810,143	平成24年	4,554,781	3,711,794	842,987	645,894
昭和58年	3,479,685	2,468,145	1,011,540	929,185	平成25年	4,509,614	3,725,312	784,302	631,349
昭和59年	3,664,170	2,585,266	1,078,904	998,899	平成26年	4,516,729	3,743,080	773,649	612,722
昭和60年	3,834,665	2,686,825	1,147,840	1,071,344	平成27年	4,509,628	3,749,021	760,607	595,250
昭和61年	3,942,004	2,794,614	1,147,390	1,071,378	平成28年	4,504,297	3,761,733	742,564	572,670
昭和62年	4,010,338	2,897,372	1,112,966	1,036,044	平成29年	4,501,021	3,775,538	725,483	551,052
昭和63年	4,131,569	3,055,316	1,076,253	996,876	平成30年	4,504,108	3,790,213	713,895	534,884
平成元年	4,246,880	3,201,121	1,045,759	969,298	令和元年	4,501,897	3,805,223	696,674	511,476
平成2年	4,335,495	3,336,177	999,318	926,720	令和2年	4,489,857	3,812,874	676,983	487,424
平成3年	4,404,738	3,436,685	968,053	893,006	令和3年	4,484,150	3,817,455	666,695	470,535
平成4年	4,465,645	3,502,991	962,654	885,131	令和4年	4,488,210	3,831,648	656,562	455,603
平成5年	4,367,849	3,436,430	931,419	851,602	令和5年	4,443,943	3,795,058	648,885	441,404

注：1 区分は、道路運送車両法に基づき、各年12月末のデータを集計した。

2 自動車保有台数(軽二輪以上)は、国土交通省近畿運輸局大阪運輸支局提供データによる。

3 原動機付自転車保有台数は、各市町村への聞き取り調査による。なお、令和5年より特定小型原動機付自転車(以下、「特定原付」という。)を含むものとする。

2 車種別自動車等保有台数経年推移(大阪府)

車種		年										
		平成26年	平成27年	平成28年	平成29年	平成30年	令和元年	令和2年	令和3年	令和4年	令和5年	
自動車保有台数(A)~(E)		3,743,080	3,749,021	3,761,733	3,775,538	3,790,213	3,805,223	3,812,874	3,817,455	3,831,648	3,795,058	
うち営業用		126,146	127,808	129,769	131,645	133,478	135,048	134,938	134,563	133,790	133,857	
指 数		100	100	100	101	101	102	102	102	102	101	
貨物車	普通車	112,830	114,521	116,317	118,283	120,484	122,848	124,319	125,403	126,007	126,860	
	小型車	四輪	193,933	193,204	192,505	192,081	192,970	195,191	195,418	196,457	197,794	199,552
		三輪	215	215	215	215	215	215	215	215	214	214
	被けん引車	10,576	10,748	10,950	11,381	11,835	12,346	12,630	12,925	13,116	13,157	
	軽自動車	四輪	356,241	351,738	347,704	343,422	342,789	343,662	343,613	343,613	347,425	338,034
		三輪	69	69	67	68	70	72	70	70	61	62
	(A)		673,864	670,495	667,758	665,450	668,363	674,334	676,265	678,683	684,617	677,879
	乗合用	普通車	5,339	5,593	5,905	5,977	6,092	6,185	6,010	5,795	5,708	5,791
		小型車	4,230	4,377	4,498	4,656	4,788	4,870	4,698	4,541	4,402	4,560
		(B)	9,569	9,970	10,403	10,633	10,880	11,055	10,708	10,336	10,110	10,351
乗用	普通車	934,567	942,838	961,649	982,509	1,003,052	1,026,878	1,046,638	1,067,277	1,080,457	1,105,656	
	小型車	1,055,200	1,033,402	1,013,772	994,907	970,903	941,120	914,625	889,460	865,002	839,378	
	軽四輪車	764,008	785,765	800,224	813,389	826,346	837,345	845,101	845,101	859,238	866,400	
	(C)	2,753,775	2,762,005	2,775,645	2,790,805	2,800,301	2,805,343	2,806,364	2,801,838	2,804,697	2,811,434	
特殊用途車	普通車	48,669	49,758	51,037	51,840	52,915	53,683	54,242	55,014	55,730	56,270	
	小型車	7,257	7,453	7,625	7,919	8,141	8,362	8,595	8,737	8,907	9,028	
	大型特殊車	12,231	12,222	12,234	12,228	12,226	12,317	12,372	12,384	12,397	12,406	
	(D)	68,157	69,433	70,896	71,987	73,282	74,362	75,209	76,135	77,034	77,704	
二輪車	小型二輪車(250cc超過)	92,232	93,106	93,696	94,226	94,700	96,897	99,307	103,525	107,224	110,024	
	軽二輪車(250cc以下)	145,483	144,012	143,335	142,437	142,687	143,232	145,021	146,938	147,966	107,666	
	(E)	237,715	237,118	237,031	236,663	237,387	240,129	244,328	250,463	255,190	217,690	
原動機付自転車等台数(F)~(G)		790,410	776,967	758,881	742,127	731,252	713,542	693,843	683,586	673,335	666,186	
原動機付自転車	第一種	一般原付	612,722	595,250	572,670	551,052	534,884	511,476	487,424	470,535	455,603	439,016
		特定原付										2,388
	第二種(125cc以下)	160,927	165,357	169,894	174,431	179,011	185,198	189,559	196,160	200,959	207,481	
	(F)	773,649	760,607	742,564	725,483	713,895	696,674	676,983	666,695	656,562	648,885	
小型特殊自動車(G)		16,761	16,360	16,317	16,644	17,357	16,868	16,860	16,891	16,773	17,301	

注：1 区分は道路運送車両法に基づき、各年12月末のデータを集計した。

2 自動車保有台数(軽二輪以上)は、国土交通省近畿運輸局大阪運輸支局提供データによる。

3 原動機付自転車保有台数は、各市町村への聞き取り調査による。

3 市区町村別自動車等保有台数

区	車種	①乗用	②乗合	③貨物	④特殊	⑤軽 (二輪除く)	⑥小型二輪	⑦軽二輪	⑧原動機付自転車			⑨小型特殊	合 計
									第一種		第二種		
									一般原付	特定原付			
合 計		1,941,990	10,147	337,807	77,146	1,201,342	106,119	105,192	439,016	2,388	207,481	17,301	4,445,929
大 阪 市 域 内	北 区	27,458	207	5,708	678	8,260	1,287	1,064	2,306	47	1,553	195	48,763
	都 島 区	15,330	38	2,200	393	5,985	922	926	1,700	11	1,381	55	28,941
	福 島 区	11,958	23	2,745	582	4,659	721	625	1,179	12	794	1,468	24,766
	此 花 区	11,503	298	4,636	1,735	5,910	783	898	1,619	10	1,196	286	28,874
	中 央 区	30,666	39	5,745	504	7,961	1,370	963	2,177	1,225	1,080	91	51,821
	西 区	20,842	13	5,565	715	6,352	1,032	922	2,559	38	1,000	349	39,387
	港 区	12,926	215	5,831	1,849	7,021	779	878	1,427	19	1,036	295	32,276
	大 正 区	11,633	173	5,964	1,225	7,518	683	843	1,587	9	1,147	306	31,088
	天 王 寺 区	12,192	16	1,349	187	3,781	551	528	1,074	14	722	76	20,490
	浪 速 区	10,213	36	2,787	818	5,928	641	690	1,365	18	677	135	23,308
	西 淀 川 区	19,851	118	7,270	1,808	8,888	1,116	1,262	2,541	15	1,872	361	45,102
	淀 川 区	34,280	155	6,494	589	12,548	1,986	1,997	4,823	32	3,260	187	66,351
	東 淀 川 区	26,211	136	3,943	961	13,867	1,846	2,198	4,992	26	3,734	98	58,012
	東 成 区	13,347	11	2,878	447	6,922	769	812	1,735	10	1,191	238	28,360
	生 野 区	20,299	79	3,732	751	13,086	1,066	1,096	3,328	14	2,095	433	45,979
	旭 区	13,783	41	1,752	467	7,229	987	936	2,197	13	1,775	54	29,234
	城 東 区	26,739	26	3,756	903	11,265	1,730	1,701	3,351	13	2,742	213	52,439
	鶴 見 区	21,157	32	4,400	841	10,366	1,159	1,293	2,954	22	2,244	285	44,753
	阿 倍 野 区	17,675	18	1,225	270	5,511	812	807	1,630	9	1,095	33	29,085
	住 之 江 区	23,387	294	13,840	3,263	11,841	1,078	1,335	2,657	17	1,577	313	59,602
住 吉 区	24,444	120	2,371	823	11,803	1,252	1,376	3,105	16	1,905	59	47,274	
東 住 吉 区	23,137	62	3,701	1,108	13,398	1,232	1,267	2,947	19	1,941	403	49,215	
平 野 区	37,183	69	7,533	1,473	23,272	1,933	2,098	6,176	19	3,256	456	83,468	
西 成 区	12,638	76	3,555	804	9,041	754	893	2,138	15	1,165	147	31,226	
大 阪 市 域 内 計		478,852	2,295	108,980	23,194	222,412	26,489	27,408	61,567	1,643	40,438	6,536	999,814
堺 市 域 内	堺 区	33,740	243	7,031	1,502	22,564	1,327	1,468	4,461	23	2,207	287	74,853
	中 区	30,660	170	5,399	1,054	28,021	1,498	1,675	9,034	21	3,128	219	80,879
	東 区	18,816	49	1,436	418	13,415	751	875	4,194	16	1,653	110	41,733
	西 区	34,276	204	6,739	1,695	24,190	1,362	1,413	6,321	29	2,415	228	78,872
	南 区	34,391	221	2,944	633	24,392	1,247	1,586	9,162	18	2,973	160	77,727
	北 区	34,925	41	3,601	902	21,929	1,286	1,455	4,691	27	2,391	181	71,429
	美 原 区	12,258	72	4,636	1,014	11,509	702	599	3,449	2	1,235	259	35,735
旧堺市・美原町	8,782	69	2,095	879	-	1,096	-	-	-	-	-	-	12,921
堺 市 域 内 計		207,848	1,069	33,881	8,097	146,020	9,269	9,071	41,312	136	16,002	1,444	474,149
政 令 市 域 内 計		686,700	3,364	142,861	31,291	368,432	35,758	36,479	102,879	1,779	56,440	7,980	1,473,963

自動車
台数

注:1 車種は、道路運送車両法に基づき集計した。

2 ①～④、⑥、⑦は国土交通省近畿運輸支局大阪運輸支局提供データによる(令和5年3月31日現在)。

3 ⑤は一般社団法人全国軽自動車協会連合会提供データによる(令和5年3月31日現在)。

4 ⑧、⑨は、各市町村への聞き取り調査による(令和5年12月31日現在)。

市町村	車種	①乗用	②乗合	③貨物	④特殊	⑤軽 (二輪除く)	⑥小型二輪	⑦軽二輪	⑧原動機付自転車			⑨小型特殊	合 計
									第一種		第二種		
									一般原付	特定原付			
政 令 市	岸和田市	47,749	248	9,081	2,079	50,074	2,188	2,117	14,229	31	3,235	487	131,518
	豊中市	91,972	357	9,030	1,901	33,353	5,412	4,377	18,310	41	9,726	186	174,665
	池田市	24,527	174	2,097	553	11,718	1,627	1,481	5,356	14	3,308	55	50,910
	吹田市	87,190	323	8,071	1,474	26,553	3,624	3,977	16,427	41	9,263	122	157,065
	泉大津市	17,990	100	4,028	1,113	13,794	623	745	3,129	11	1,095	140	42,768
	高槻市	77,549	471	7,825	2,618	40,443	4,210	4,762	24,291	28	12,464	344	175,005
	貝塚市	21,757	115	3,471	941	24,526	1,038	1,054	6,602	5	1,697	302	61,508
	守口市	28,253	129	5,031	799	17,945	1,589	1,774	4,975	29	3,652	174	64,350
	枚方市	96,223	279	8,675	2,186	55,290	5,033	5,365	35,792	47	15,241	394	224,525
	茨木市	68,960	468	11,001	3,790	31,041	3,427	3,786	16,937	23	9,029	558	149,020
政 令 市 域 外	八尾市	60,208	387	12,244	2,773	42,467	4,002	3,084	14,426	34	7,086	892	147,603
	泉佐野市	26,832	536	4,455	1,142	29,894	1,317	1,259	6,756	0	1,693	581	74,465
	富田林市	29,047	102	3,796	858	25,091	1,415	1,432	8,995	5	2,817	324	73,882
	寝屋川市	49,505	188	6,888	1,609	33,670	5,583	3,276	14,214	38	8,243	130	123,344
	河内長野市	28,933	138	2,718	581	21,942	1,344	1,449	8,062	7	2,591	194	67,959
	松原市	26,510	135	5,738	1,358	21,058	1,498	1,503	6,749	12	2,801	168	67,530
	大東市	26,314	128	5,931	1,087	18,265	1,845	1,867	7,846	18	4,468	162	67,931
	和泉市	51,415	271	7,599	1,471	43,684	2,187	2,421	14,118	28	4,443	354	127,991
	箕面市	39,922	169	2,803	858	15,136	2,212	2,168	8,517	20	4,499	130	76,434
	柏原市	15,646	57	1,802	336	11,626	827	897	5,735	6	1,950	148	39,030
政 令 市 域 外	羽曳野市	26,823	72	4,331	1,221	23,583	1,508	1,464	9,560	17	3,049	190	71,818
	門真市	24,757	229	8,183	1,255	19,531	1,601	1,780	6,148	11	3,580	168	67,243
	摂津市	22,417	168	9,058	3,090	14,120	1,625	1,357	4,931	16	3,526	159	60,467
	高石市	13,893	32	2,385	1,219	9,098	552	558	1,892	9	850	46	30,534
	藤井寺市	14,745	30	1,579	383	11,157	744	721	3,856	16	1,558	62	34,851
	東大阪市	109,223	512	30,570	5,238	71,797	6,200	6,563	27,302	71	15,291	1,613	274,380
	泉南市	14,687	207	2,136	510	18,998	865	930	6,256	3	1,240	269	46,101
	四條畷市	13,306	53	2,095	356	8,969	908	947	4,523	9	2,331	29	33,526
	交野市	19,806	123	2,191	570	12,710	1,295	1,258	6,306	4	3,456	109	47,828
	大阪狭山市	16,358	70	1,342	376	10,931	772	847	4,775	2	1,507	76	37,056
阪南市	13,706	81	1,239	329	15,684	742	860	4,749	0	968	129	38,487	
政 令 市 域 外 計	島本町	6,895	8	343	118	3,219	341	310	1,607	1	725	29	13,596
	豊能町	6,097	27	501	162	4,017	310	344	813	2	535	46	12,854
	能勢町	3,325	44	825	256	5,194	243	233	590	1	368	115	11,194
	忠岡町	4,376	12	1,606	265	4,529	188	213	927	1	262	88	12,467
	熊取町	11,861	65	873	196	12,060	572	616	5,218	4	1,009	56	32,530
	田尻町	2,246	74	297	65	2,346	94	112	470	0	153	38	5,895
	岬町	4,107	29	568	124	4,993	188	239	1,071	3	265	59	11,646
	太子町	3,865	31	771	217	4,308	225	236	1,651	1	410	46	11,761
	河南町	4,713	126	1,176	320	5,637	295	260	1,491	0	488	100	14,606
	千早赤阪村	1,582	15	593	58	2,188	92	71	535	0	169	49	5,352
不 明	-	-	-	-	271	-	-	-	-	-	-	271	
政令市域外計	1,255,290	6,783	194,946	45,855	832,910	70,361	68,713	336,137	609	151,041	9,321	2,971,966	

第 4 交 通 渋 滞 発 生 状 況

1 概 況

(1日平均 単位:時間)

区分	年	令 和 5 年	令 和 4 年	増 減	増減率
一般道路		155	147	+8	+5.4%
大阪市域内		40	35	+5	+14.3%
大阪市域外		115	112	+3	+2.7%
高速道路等		108	90	+18	+20.0%
合計		263	237	+26	+11.0%

注：1 渋滞とは自動車の走行速度がそれぞれ、一般道路上で20km/h、阪神高速道路上で30km/h、他の高速道路上で40km/h以下となる状態をいう。
2 令和5年の一般道路の情報収集地点は府下262地点。

2 月 別

○ 一般道路

	1月	2月	3月	4月	5月	6月	7月	8月	9月	10月	11月	12月
令和5年	115	160	175	131	117	153	156	161	156	143	165	193
令和4年	97	103	168	123	110	163	145	124	178	160	182	208
増 減	+18	+57	+7	+8	+7	-10	+11	+37	-22	-17	-17	-15
増 減 率	+18.6%	+55.3%	+4.2%	+6.5%	+6.4%	-6.1%	+7.6%	+29.8%	-12.4%	-10.6%	-9.3%	-7.2%

○ 高速道路等

	1月	2月	3月	4月	5月	6月	7月	8月	9月	10月	11月	12月
令和5年	76	99	135	84	77	87	109	131	111	112	146	128
令和4年	53	56	87	58	57	95	89	91	107	124	130	129
増 減	+23	+43	+48	+26	+20	-8	+20	+40	+4	-12	+16	-1
増 減 率	+43.4%	+76.8%	+55.2%	+44.8%	+35.1%	-8.4%	+22.5%	+44.0%	+3.7%	-9.7%	+12.3%	-0.8%

3 時間帯別

○ 一般道路

	0~7	7~8	8~9	9~10	10~11	11~12	12~13	13~14	14~15	15~16	16~17	17~18	18~19	19~20	20~24
令和5年	4	14	18	11	12	10	7	7	11	11	11	17	16	4	2
令和4年	5	14	17	10	11	10	7	7	10	10	10	16	14	4	2
増 減	-1	±0	+1	+1	+1	±0	±0	±0	+1	+1	+1	+1	+2	±0	±0
増 減 率	-20.0%	±0.0%	+5.9%	+10.0%	+9.1%	±0.0%	±0.0%	±0.0%	+10.0%	+10.0%	+10.0%	+6.3%	+14.3%	±0.0%	±0.0%

○ 高速道路等

	0~7	7~8	8~9	9~10	10~11	11~12	12~13	13~14	14~15	15~16	16~17	17~18	18~19	19~20	20~24
令和5年	4	10	12	10	9	7	5	3	5	7	9	12	11	3	1
令和4年	3	10	11	8	8	6	4	3	4	6	7	9	8	2	1
増 減	+1	±0	+1	+2	+1	+1	+1	±0	+1	+1	+2	+3	+3	+1	±0
増 減 率	+33.3%	±0.0%	+9.1%	+25.0%	+12.5%	+16.7%	+25.0%	±0.0%	+25.0%	+16.7%	+28.6%	+33.3%	+37.5%	+50.0%	±0.0%

4 曜日別

○ 一般道路

	日	月	火	水	木	金	土
令和5年	55	198	160	151	175	248	141
令和4年	55	174	165	143	170	220	138
増 減	±0	+24	-5	+8	+5	+28	+3
増 減 率	±0.0%	+13.8%	-3.0%	+5.6%	+2.9%	+12.7%	+2.2%

○ 高速道路等

	日	月	火	水	木	金	土
令和5年	28	130	130	128	144	176	53
令和4年	20	107	119	106	122	144	40
増 減	+8	+23	+11	+22	+22	+32	+13
増 減 率	+40.0%	+21.5%	+9.2%	+20.8%	+18.0%	+22.2%	+32.5%

5 決済日別

○ 一般道路

区分	決済日	5日相当日	10日相当日	15日相当日	20日相当日	25日相当日	月末相当日	決済日平均	平日平均
	令和5年		154	229	181	203	229	173	195
令和4年		170	175	188	185	206	167	182	163
増減		-16	+54	-7	+18	+23	+6	+13	+10
増減率		-9.4%	+30.9%	-3.7%	+9.7%	+11.2%	+3.6%	+7.1%	+6.1%

○ 高速道路等

区分	決済日	5日相当日	10日相当日	15日相当日	20日相当日	25日相当日	月末相当日	決済日平均	平日平均
	令和5年		107	155	142	154	157	118	139
令和4年		101	122	121	126	145	107	120	101
増減		+6	+33	+21	+28	+12	+11	+19	+22
増減率		+5.9%	+27.0%	+17.4%	+22.2%	+8.3%	+10.3%	+15.8%	+21.8%

6 地点

○ 一般道路(ワースト10)

順位	交差点名	路線名	方向	渋滞時間(1日平均)		
				令和5年	令和4年	対比
1	奈良(茨木)	大阪中央環状線	北行	9:15	8:45	+0:30
2	奈良(茨木)	大阪中央環状線	南行	6:15	6:10	+0:05
3	菱江(河内)	八尾茨木線	東行	4:50	4:25	+0:25
4	西駅前(茨木)	大阪高槻京都線	北行	4:00	5:25	-1:25
5	一津屋(摂津)	大阪高槻線	東行	3:25	3:20	+0:05
6	河内中野南(河内)	国道308号	西行	3:15	2:55	+0:20
7	舟渡北(黒山)	国道309号	北行	3:00	3:45	-0:45
8	鳥飼和道(摂津)	大阪中央環状線	南行	2:55	2:25	+0:30
9	亀井東(八尾)	国道25号	東行	2:55	2:45	+0:10
10	下黒山(黒山)	国道309号	南行	2:55	2:40	+0:15

注：()は管轄警察署を表す。

○ 高速道路等(ワースト5)

順位	地点	路線名	方向	渋滞時間(1日平均)		
				令和5年	令和4年	対比
1	阿波座ランプ(入)	阪神高速大阪港線	下り	8:00	4:20	+3:40
2	阿波座ランプ(出)	阪神高速大阪港線	上り	7:35	6:10	+1:25
3	喜連瓜破ランプ(出)	阪神高速松原線	下り	6:45	4:25	+2:20
4	森之宮ランプ(入)	阪神高速東大阪線	下り	6:10	5:15	+0:55
5	塚本ランプ(入)	阪神高速池田線	上り	5:45	5:35	+0:10

第 5 道 路 現 況

1 道路延長(令和3年3月31日現在)

政令市域内・外	区分	道路延長(km)	車道幅員別			
			19.5m以上	13.0m以上 19.5m未満	5.5m以上 13.0m未満	5.5m未満
大阪市内	一般国道	109.8	38.0	56.7	14.8	0.3
	主要地方道	210.6	47.5	104.5	47.8	10.8
	一般府道	137.6	24.5	74.2	28.7	10.2
	市町村道	3,322.2	19.4	96.0	1,112.5	2,094.3
		3,780.2	129.4	331.4	1,203.8	2,115.6
堺市内	一般国道	29.8	9.9	7.7	12.2	0.0
	主要地方道	136.9	26.5	40.8	59.7	10.0
	一般府道	74.2	2.0	25.9	36.0	10.3
	市町村道	1,849.9	5.8	24.2	442.7	1,377.1
		2,090.8	44.2	98.6	550.6	1,397.4
政令市域外	一般国道	520.1	69.2	138.2	273.1	39.6
	主要地方道	681.1	40.0	86.5	453.8	100.8
	一般府道	567.8	4.5	68.3	348.5	146.4
	市町村道	12,067.5	11.7	54.7	2,369.2	9,631.9
		13,836.5	125.4	347.7	3,444.6	9,918.7
合 計	一般国道	659.7	117.1	202.6	300.1	39.9
	主要地方道	1,028.6	114.0	231.8	561.3	121.6
	一般府道	779.6	31.0	168.4	413.2	166.9
	市町村道	17,239.6	36.9	174.9	3,924.4	13,103.3
		19,707.5	299.0	777.7	5,199.0	13,431.7

注:1 道路統計年報(2022)による。
2 数値は四捨五入しているため、合計と一致しない。

2 道路延長の年別推移(令和元年～令和3年は3月31日現在、その他は各年4月1日現在)

年	区分	計(km)	区分			
			一般国道	主要地方道	一般府道	市町村道
平成23年		19,260.8	653.9	1,026.8	751.4	16,828.7
平成24年		19,330.5	659.0	1,028.4	753.0	16,890.1
平成25年		19,245.6	665.8	1,028.8	751.6	16,799.4
平成26年		19,332.4	660.2	1,028.2	756.1	16,887.9
平成27年		19,404.4	660.2	1,030.4	753.7	16,960.1
平成28年		19,460.9	656.2	1,033.0	754.4	17,017.3
平成29年		19,495.8	646.3	1,033.0	750.5	17,066.0
平成30年		19,559.5	665.0	1,023.7	752.7	17,118.1
令和元年		19,587.6	667.5	1,019.3	755.9	17,144.9
令和2年		19,633.7	642.0	1,026.8	765.4	17,199.5
令和3年		19,707.5	659.7	1,028.6	779.6	17,239.6

注:1 道路統計年報(2022)による。
2 数値は四捨五入しているため、合計と一致しない。

3 国道路線別の現況(令和3年3月31日現在)

路線名	延長(km)	路線名	延長(km)	路線名	延長(km)
1号	63.6	170号	140.7	371号	17.7
2号	6.2	171号	28.2	423号	37.9
25号	27.9	172号	7.9	477号	11.1
26号	63.6	173号	20.6	479号	27.3
43号	9.8	176号	24.8	480号	21.8
163号	16.7	307号	7.6	481号	10.4
165号	17.5	308号	17.9		
166号	9.1	309号	30.4		
168号	11.2	310号	30.0		

注: 道路統計年報(2022)による。

4 高速道路等路線別現況(令和4年4月1日現在)

区分	路線名	道路延長(km)	路線名	道路延長(km)	路線名	道路延長(km)
西日本 高速道路(株)関係	中央自動車道西宮線	27.6	近畿自動車道天理吹田線	37.5	近畿自動車道松原那智勝浦線	49.8
	中国縦貫自動車道	12.0	関西国際空港線・連絡橋	11.2	第二京阪道路	17.6
	南阪奈道路	12.0	新名神高速道路	19.4	堺泉北道路	4.7
	第二阪奈道路	3.8			合 計	195.6
阪神 高速道路(株)関係	大阪池田線(環状線)	11.2	大阪池田線(空港線)	19.0	大阪守口線	10.8
	大阪東大阪線	12.6	大阪堺線	13.4	西大阪線	3.8
	森小路線	1.3	湾岸線	35.7	大阪松原線	11.2
	大阪西宮線	7.0	大阪港線	7.1	湾岸北線	5.8
	淀川左岸線	5.6	大和川線	9.7	合 計	154.2

注: 道路延長は、西日本高速道路(株)、阪神高速道路(株)への聞き取り調査による(大阪府下における管理道路)。

5 市町村別道路の延長および面積（令和4年4月1日現在）

区 分	総 数		一般国道		主要地方道		一般府道		市町村道	
	延長 (Km)	面積 (千㎡)	延長 (Km)	面積 (千㎡)	延長 (Km)	面積 (千㎡)	延長 (Km)	面積 (千㎡)	延長 (Km)	面積 (千㎡)
大 阪 市	3,720	35,007	110	3,393	211	5,595	68	1,219	3,332	24,801
堺 市	2,120	17,384	24	649	137	3,163	57	826	1,902	12,746
岸 和 田 市	649	4,429	15	348	43	647	20	270	570	3,163
豊 中 市	680	4,991	13	286	27	624	12	219	628	3,862
池 田 市	236	1,704	16	328	7	156	2	34	210	1,186
吹 田 市	569	4,688	9	284	20	445	24	391	515	3,567
泉 大 津 市	181	1,460	2	78	9	258	4	62	165	1,062
高 槻 市	991	6,256	13	251	52	752	30	263	896	4,990
貝 塚 市	323	2,436	9	213	24	446	8	109	282	1,668
守 口 市	216	1,685	9	234	5	115	11	83	191	1,253
枚 方 市	888	6,203	27	628	38	490	27	250	795	4,836
茨 木 市	766	5,700	6	144	61	1,028	32	392	666	4,136
八 尾 市	670	4,316	17	257	23	431	17	195	613	3,433
泉 佐 野 市	337	2,819	14	572	37	536	17	170	270	1,541
富 田 林 市	359	2,604	20	396	13	133	27	215	299	1,860
寝 屋 川 市	368	2,830	19	497	23	393	12	84	314	1,856
河 内 長 野 市	490	3,320	52	670	10	57	31	206	397	2,387
松 原 市	252	1,882	4	122	16	348	16	256	216	1,156
大 東 市	239	1,586	6	104	13	207	9	67	211	1,207
和 泉 市	482	3,967	41	508	21	333	26	319	394	2,807
箕 面 市	441	3,255	16	331	27	322	5	72	393	2,530
柏 原 市	226	1,302	14	177	3	39	10	72	199	1,015
羽 曳 野 市	340	2,055	12	171	11	155	13	77	303	1,653
門 真 市	193	1,704	8	213	11	319	8	83	165	1,089
摂 津 市	215	1,689	0	0	15	397	8	73	193	1,219
高 石 市	121	1,180	2	52	7	275	7	102	105	751
藤 井 寺 市	197	1,093	6	139	6	77	11	74	174	804
東 大 阪 市	934	7,070	23	491	39	842	15	262	857	5,475
泉 南 市	260	1,985	4	163	31	498	10	76	215	1,248
四 條 畷 市	196	1,281	12	258	3	53	5	54	176	916
交 野 市	234	1,607	13	231	10	98	7	80	205	1,198
大 阪 狭 山 市	191	1,302	4	50	5	59	7	79	175	1,114
阪 南 市	235	1,574	8	146	4	43	15	206	208	1,179
島 本 町	84	537	2	43	5	35	5	39	71	421
豊 能 町	177	1,092	9	99	11	86	10	93	148	814
能 勢 町	303	1,598	25	270	19	149	31	265	228	914
忠 岡 町	58	420	1	21	1	39	4	35	52	325
熊 取 町	170	1,122	7	91	5	58	1	8	157	966
田 尻 町	39	274	0	6	3	67	2	10	34	192
岬 町	169	1,051	8	131	6	63	18	186	137	671
太 子 町	88	552	5	41	6	68	2	23	75	420
河 南 町	178	916	4	59	7	58	13	89	153	711
千 早 赤 阪 村	82	471	6	52	1	7	18	134	57	278

注：1 単位未満は、四捨五入した。

2 高速自動車国道及び自動車専用道路を除く。

第3編 各種対策の概況

第1 交通規制

第2 駐車対策

第3 交通指導取締り

第4 運転免許

第5 交通安全活動

第 1 交 通 規 制

1 交通規制実施状況(高速自動車国道、指定自動車専用道路を除く)

(令和5年3月末)

規制種別	通行禁止							一方通行	指定進行方向外	追越しのための右側部分はみ出し通行禁止		
	歩行者用道路			上記以外の通行禁止						片側	両側	
	通学通園路	その他		大型等通行禁止	その他							
区間等	10,864	252	15	237	10,612	5,718	4,894	12,001	6,186	2,280,651	11,678	2,268,973

規制種別	最高速度										車両横断禁止	
	区間規制							区域規制				
	60km/h	50km/h	40km/h	30km/h	30km/h未満	60km/h 50km/h (日曜・祝日を除く 8-20時)	30km/h	20km/h				
区間等	11,525	11,354	46	209	1,655	4,668	4,771	5	171	136	35	21

規制種別	転回禁止	進行方向別	一時停止	普通自転車歩道通行可		横断歩道		斜め横断可	自転車横断帯				
				片側	両側	信号あり	信号なし		信号あり	信号なし			
区間等	1,262	7,757	63,268	1,904	567	1,337	50,937	39,501	11,436	164	7,886	6,885	1,001

2 信号機の整備状況

(令和5年3月末)

区分	整備数(基)	構成率
大阪市域内	4,321	35.1%
大阪市域外	7,999	64.9%

第 2 駐 車 対 策

1 駐停車違反の取締状況

(令和5年中)

地域	区分	放置車両 確認標章取付件数
府下全域		107,722
	大阪市域内	72,584
	大阪市域外	35,138

2 駐停車禁止規制の実施状況

(令和5年3月末現在)

	駐(停)車規制延長		道路延長 (km)	道路延長に 対する規制率
	区間等	距離(km)		
府下全域		7,403	19,707.5	37.6%
	区域規制	59		
	13,040			

注：道路延長は道路統計年報(2022)、高速自動車国道を除く。

第 3 交通指導取締り

1 交通違反の取締状況

違反	令和3年		令和4年		令和5年	
	取締件数		取締件数		取締件数	
		構成率		構成率		構成率
最高速度	47,835	12.7%	73,228	17.8%	82,927	21.6%
信号無視	85,190	22.7%	87,621	21.3%	72,106	18.8%
飲酒	796	0.2%	816	0.2%	1,039	0.3%
通行禁止	33,937	9.0%	40,358	9.8%	36,874	9.6%
一時不停止	80,161	21.4%	81,231	19.7%	66,446	17.3%
通行区分	10,248	2.7%	12,297	3.0%	12,165	3.2%
無免許	1,779	0.5%	1,684	0.4%	2,017	0.5%
整備不良	404	0.1%	447	0.1%	462	0.1%
歩行者妨害	6,727	1.8%	8,550	2.1%	9,954	2.6%
シートベルト着用義務	13,719	3.7%	10,811	2.6%	11,637	3.0%
その他	94,665	25.2%	94,737	23.0%	88,585	23.1%
合計	375,461	100.0%	411,780	100.0%	384,212	100.0%

2 暴走族の実態と検挙状況

○ 実態

区分\年別	平成30年	令和元年	令和2年	令和3年	令和4年	令和5年
グループ数	8	7	6	2	4	5
共同危険型	6	5	4	2	2	3
違法競走型	2	2	2	0	2	2
構成員数	1,058	1,079	1,075	957	1,010	990
共同危険型	1,017	1,043	1,041	938	979	961
違法競走型	41	36	34	19	31	29
走行台数	546	297	410	268	133	483
暴走族関連110番	2,709	3,143	3,438	3,307	2,864	2,772

○ 暴走族関連110番の概要

(月別)

区分	1月	2月	3月	4月	5月	6月	7月	8月	9月	10月	11月	12月	合計
令和5年	122	137	203	196	239	302	239	208	244	265	339	278	2,772
令和4年	185	181	247	319	342	302	181	188	261	308	187	163	2,864

(曜日別)

区分	日	月	火	水	木	金	土
令和5年	686	189	321	286	309	368	613
令和4年	720	267	242	280	239	361	755

○ 検挙状況

区分\年別	令和元年	令和2年	令和3年	令和4年	令和5年
共同危険行為等禁止違反検挙件数	9	10	5	5	5
" 人員	128	135	120	62	58
騒音関係違反検挙人員	186	957	217	181	159

第 4 運 転 免 許

1 免許の行政処分状況

事案別		年	令 和 4 年			令 和 5 年				
			構成率	法令違反	交通事故	構成率	前年比	法令違反	交通事故	
処 分	40日未満	11,303	56.5%	9,265	2,038	10,344	55.2%	-959	8,319	2,025
	40日以上90日未満	2,539	12.7%	1,634	905	2,431	13.0%	-108	1,468	963
	90日以上	3,725	18.6%	3,473	252	3,590	19.2%	-135	3,314	276
		17,567	87.9%	14,372	3,195	16,365	87.3%	-1,202	13,101	3,264
取 消		2,428	12.1%	1,840	588	2,372	12.7%	-56	1,742	630
合 計		19,995	100.0%	16,212	3,783	18,737	100.0%	-1,258	14,843	3,894

2 運転免許証の自主返納(申請取消)状況

年 齢 別	令和元年		令和2年		令和3年		令和4年		令和5年	
	件数	構成率	件数	構成率	件数	構成率	件数	構成率	件数	構成率
64歳未満	3,375	7.2%	3,152	8.0%	2,777	7.8%	2,361	7.7%	1,941	8.1%
65歳以上	43,244	92.8%	36,118	92.0%	33,027	92.2%	28,234	92.3%	21,939	91.9%
75歳以上	19,991	42.9%	15,063	38.4%	13,940	38.9%	14,018	45.8%	12,524	52.4%
合 計	46,619	100.0%	39,270	100.0%	35,804	100.0%	30,595	100.0%	23,880	100.0%

注：運転免許証の自主返納件数とは、申請による取消をした者で全ての免許を返納した者をいう。

3 運転経歴証明書の交付状況

年 齢 別	令和元年		令和2年		令和3年		令和4年		令和5年	
	件数	構成率	件数	構成率	件数	構成率	件数	構成率	件数	構成率
64歳未満	3,058	7.2%	3,251	8.3%	2,742	7.9%	2,238	7.7%	1,762	8.4%
65歳以上	39,438	92.8%	36,000	91.7%	31,769	92.1%	26,948	92.3%	19,320	91.6%
75歳以上	18,040	42.5%	15,225	38.8%	13,714	39.7%	13,649	46.8%	11,372	53.9%
合 計	42,496	100.0%	39,251	100.0%	34,511	100.0%	29,186	100.0%	21,082	100.0%

4 市区町村別 申請取消・運転経歴証明書交付件数(令和4年)

市区町村	区分	申請取消件数			運転経歴証明書交付件数				
			65歳以上	70歳以上	75歳以上		65歳以上	70歳以上	75歳以上
大阪市	北区	350	315	253	95	359	324	260	101
	都島区	397	360	282	130	388	350	282	133
	福島区	227	211	173	77	223	210	174	85
	此花区	204	178	144	72	194	170	143	81
	中央区	272	237	198	81	268	233	196	84
	西区	217	184	156	71	227	200	168	71
	港区	288	264	221	111	292	263	224	119
	大正区	272	252	211	101	263	241	198	103
	天王寺区	246	223	192	75	248	225	189	73
	浪速区	161	148	114	45	161	148	112	46
	西淀川区	333	302	255	117	318	288	245	119
	淀川区	551	476	391	178	546	472	389	182
	東淀川区	541	482	408	194	514	459	396	197
	東成区	216	197	169	74	247	223	190	85
	生野区	397	360	291	148	401	358	285	146
	旭区	349	310	258	126	330	304	256	128
	城東区	617	554	466	208	612	549	461	212
	鶴見区	337	294	241	132	332	298	248	131
	阿倍野区	379	341	278	116	394	359	295	131
	住之江区	488	434	363	171	439	392	328	165
	住吉区	510	451	364	157	533	476	389	182
東住吉区	470	426	368	190	475	432	378	196	
平野区	588	534	454	250	534	486	414	233	
西成区	379	330	268	105	350	301	251	94	
		8,789	7,863	6,518	3,024	8,648	7,761	6,471	3,097
堺市	堺区	539	492	422	214	493	448	390	202
	中区	444	420	385	246	425	402	377	248
	東区	304	285	248	137	309	291	253	141
	西区	496	446	386	228	476	432	373	224
	南区	618	594	551	359	670	644	601	401
	北区	405	377	343	192	422	395	355	190
	美原区	135	127	120	88	110	104	94	65
		2,941	2,741	2,455	1,464	2,905	2,716	2,443	1,471
政令域外	高槻市	1,355	1,263	1,107	663	1,291	1,206	1,072	663
	島本町	113	109	94	40	110	106	93	42
	茨木市	1,126	1,064	925	571	855	804	700	421
	摂津市	308	294	256	151	234	221	194	112
	吹田市	1,354	1,263	1,110	616	1,399	1,303	1,152	628
	豊能町	97	91	84	61	92	88	79	57
	能勢町	36	33	30	25	33	30	27	25
	池田市	387	367	316	185	356	337	295	186
	箕面市	454	424	373	240	497	464	412	276
	豊中市	1,391	1,284	1,115	590	1,430	1,326	1,169	640
	高石市	233	220	195	117	204	192	171	97
	泉大津市	246	226	197	120	213	202	176	107
	忠岡町	51	51	46	28	45	45	40	24
	和泉市	617	588	541	387	602	575	532	386
	岸和田市	554	520	449	287	523	492	425	277
	貝塚市	201	189	173	114	190	181	166	114
	泉佐野市	471	459	434	306	360	348	326	238
	熊取町	134	130	121	89	123	119	110	80
	田尻町	28	27	23	19	23	22	18	14
	泉南市	214	204	193	131	195	182	174	119
	岬町	58	55	53	41	44	42	41	32
	阪南市	201	194	178	134	176	169	155	122
	羽曳野市	388	376	337	238	351	340	307	216
	藤井寺市	202	187	162	105	184	169	145	91
	大阪狭山市	249	243	225	171	238	233	218	163
	富田林市	416	395	359	248	405	382	346	238
	太子町	19	18	17	12	17	16	16	13
	河南町	48	46	44	38	50	49	46	39
	千早赤阪村	31	31	31	20	30	30	30	21
	河内長野市	541	519	478	379	555	538	501	408
	東大阪市	1,578	1,459	1,282	700	1,451	1,339	1,188	656
	八尾市	869	793	689	398	824	753	663	386
	松原市	473	439	381	229	433	402	354	221
	柏原市	220	201	175	103	193	179	157	91
	枚方市	1,536	1,437	1,268	738	1,376	1,282	1,135	694
	交野市	276	256	235	153	236	216	197	136
	寝屋川市	908	834	742	432	883	807	716	431
四條畷市	142	136	121	77	140	132	118	71	
大東市	438	400	354	211	424	386	344	202	
門真市	427	378	326	171	400	359	312	169	
守口市	475	427	371	192	448	405	351	175	
		18,865	17,630	15,610	9,530	17,633	16,471	14,671	9,081
府下合計		30,595	28,234	24,583	14,018	29,186	26,948	23,585	13,649

第 5 交 通 安 全 活 動

～ 全国交通安全運動期間中の交通事故発生状況 ～

	大 阪						全 国					
	春			秋			春			秋		
	事故件数	死 者 数	負傷者数	事故件数	死 者 数	負傷者数	事故件数	死 者 数	負傷者数	事故件数	死 者 数	負傷者数
平成元年	1,536	13	1,875	1,484	21	1,836	16,426	265	19,686	17,712	320	21,448
平成2年	1,208	18	1,480	1,179	11	1,480	15,303	253	18,496	15,947	296	19,398
平成3年	1,261	7	1,599	1,311	22	1,638	16,229	272	19,599	16,544	311	20,026
平成4年	1,591	10	1,924	1,562	22	1,896	16,994	296	20,151	19,843	329	23,769
平成5年	1,629	13	1,972	1,692	13	2,114	18,656	242	22,190	20,098	272	24,256
平成6年	1,613	14	1,921	1,646	9	1,992	18,632	260	22,338	19,902	276	23,852
平成7年	1,497	12	1,793	1,644	12	1,944	19,244	283	23,111	20,550	317	24,582
平成8年	1,421	15	1,683	1,567	15	1,863	18,079	261	21,706	19,343	293	23,558
平成9年	1,627	11	1,924	1,643	11	1,892	19,708	240	24,127	19,861	254	24,240
平成10年	1,758	6	2,116	1,900	6	2,335	20,823	214	25,439	22,709	228	27,968
平成11年	1,904	11	2,276	1,990	3	2,413	22,730	233	27,799	23,839	219	29,068
平成12年	1,553	10	1,879	1,961	10	2,310	22,532	237	27,538	25,623	258	31,306
平成13年	1,643	5	2,020	1,680	13	1,990	23,006	210	28,213	24,024	260	29,525
平成14年	1,708	2	2,030	1,731	9	2,048	22,795	207	27,935	22,787	233	28,237
平成15年	1,824	8	2,239	2,059	9	2,462	23,804	192	29,309	26,293	233	32,887
平成16年	2,121	7	2,569	2,192	7	2,643	26,405	206	32,711	26,551	208	33,108
平成17年	2,213	8	2,727	2,038	5	2,452	25,762	194	31,661	25,471	205	31,643
平成18年	1,772	8	2,129	1,763	13	2,123	23,232	172	28,665	23,537	176	28,904
平成19年	1,392	6	1,651	1,425	5	1,723	21,568	139	26,727	20,946	163	26,132
平成20年	1,473	3	1,751	1,397	5	1,698	20,095	125	24,865	19,963	131	24,621
平成21年	1,677	5	2,060	1,367	4	1,646	20,975	108	25,936	18,305	133	23,058
平成22年	1,564	2	1,881	1,537	8	1,846	19,875	96	24,366	20,148	132	24,988
平成23年	1,522	9	1,815	1,552	9	1,871	18,879	119	23,136	19,914	104	24,918
平成24年	1,221	3	1,460	1,299	4	1,580	16,515	118	20,276	17,148	125	21,434
平成25年	1,179	3	1,403	1,157	9	1,369	15,725	105	19,419	16,021	121	20,001
平成26年	1,294	2	1,571	1,178	1	1,398	15,260	95	18,858	15,253	111	18,943
平成27年	1,307	5	1,531	1,065	5	1,293	15,043	95	18,714	13,262	120	16,828
平成28年	1,050	4	1,267	1,110	4	1,313	13,051	110	16,051	13,619	103	16,927
平成29年	1,014	3	1,221	971	3	1,162	12,232	74	15,037	12,837	94	15,735
平成30年	816	2	980	866	5	1,048	10,668	84	12,961	10,490	94	12,887
令和元年	816	3	988	747	4	864	9,578	56	11,762	9,540	89	11,532
令和2年	752	3	874	721	4	858	7,645	63	9,099	8,270	87	9,948
令和3年	824	3	945	768	3	906	8,619	56	10,130	8,147	63	9,760
令和4年	766	6	888	712	2	825	8,111	57	9,567	8,468	83	10,036
令和5年	694	2	797	706	3	817	7,949	65	9,478	8,428	63	9,899

※ 全国の事故件数及び負傷者数は、速報値である。

第4編 制度及び各種手続き

- 交通違反点数及び反則金一覧表
- 運転免許証に関する諸手続きのご案内
- 大阪府警察交通部からのお知らせ
- 安全運転管理者制度
- 交通警察年表
- 交通安全協会のご紹介

■交通違反点数及び反則金一覧表

交通違反の種類	点数	酒気帯び点数		反則金の額					
		0.15mg ～ 0.25mg 未満	0.25 mg 以上	大型	普通	自動 二輪	原付 ・ 小特		
酒 酔 い 運 転	35								
麻 薬 等 運 転	35								
妨害 運転	35								
交通の危険のおそれ	25								
救 護 義 務 違 反	35								
共同危険行為等禁止違反	25								
無 免 許 運 転	25								
大型自動車等無資格運転	12	19	25						
仮 免 許 運 転 違 反	12	19	25						
酒気帯び運転(0.25mg以上)	25								
酒気帯び運転(0.15mg～0.25mg未満)	13								
過 労 運 転 等	25								
無 車 検 運 行	6	16	25						
無 保 険 運 行	6	16	25						
速度超過	50km以上	12	19	25					
	30km～50km未満	一般道	6	16	25				
	40km～50km未満		6	16	25				
	35km～40km未満	高速等	3	15	25	40	35	30	20
	30km～35km未満		3	15	25	30	25	20	15
	25km～30km未満	3	15	25	25	18	15	12	
	20km～25km未満	2	14	25	20	15	12	10	
15km～20km未満	1	14	25	15	12	9	7		
15km未満	1	14	25	12	9	7	6		
警察官現場指示違反	2	14	25						
警察官通行禁止制限違反	2	14	25						
信号 赤 色 等	2	14	25	12	9	7	6		
無視 点 減	2	14	25	9	7	6	5		
通行禁止違反	2	14	25	9	7	6	5		
歩行者用道路徐行違反	2	14	25	9	7	6	5		
通行区分違反	2	14	25	12	9	7	6		
歩行者側方安全間隔不保持等	2	14	25	9	7	6	5		
急ブレーキ禁止違反	2	14	25	9	7	6	5		
法定横断等禁止違反	2	14	25	9	7	6	5		
追 越 し 違 反	2	14	25	12	9	7	6		
路面電車後方不停止	2	14	25	9	7	6	5		
踏 切 不 停 止 等	2	14	25	12	9	7	6		
遮断踏切立入り	2	14	25	15	12	9	7		
優先道路通行車妨害等	2	14	25	9	7	6	5		
交差点安全進行義務違反	2	14	25	12	9	7	6		
環状交差点通行車妨害等	2	14	25	9	7	6	5		
環状交差点安全進行義務違反	2	14	25	12	9	7	6		
横断歩行者等妨害等	2	14	25	12	9	7	6		
徐 行 場 所 違 反	2	14	25	9	7	6	5		
指定場所一時不停止等	2	14	25	9	7	6	5		
放置駐車違反	駐停車禁止場所等	3		25	18	10	10		
	駐車禁止場所等	2		21	15	9	9		
駐 停 車 違 反	駐停車禁止場所等	2	14	25	15	12	7	7	
	駐車禁止場所等	1	14	25	12	10	6	6	
積 載 物 重 量 超 過	10割以上	大型等	6	16	25				
		普通等	3	15	25		35	30	25
	5割以上	大型等	3	15	25	40			
		普通等	2	14	25		30	25	20
5割未満	大型等	2	14	25	30				
	普通等	1	14	25		25	20	15	
整備不良	制 動 装 置 等	2	14	25	12	9	7	6	
	尾 灯 等	1	14	25	9	7	6	5	
安全運転義務違反	2	14	25	12	9	7	6		
幼児等通行妨害	2	14	25	9	7	6	5		
安全地帯徐行違反	2	14	25	9	7	6	5		
騒 音 運 転 等	2	14	25	7	6	6	5		
携 帯 電 話 保 持 使 用 等	3	15	25	25	18	15	12		
交通の危険	6	16	25						

(反則金額の単位は千円)

交通違反の種類	点数	酒気帯び点数		反則金の額			
		0.15mg ～ 0.25mg 未満	0.25 mg 以上	大型	普通	自動 二輪	原付 ・ 小特
消 音 器 不 備	2	14	25	7	6	6	5
高速自動車国道等措置命令違反	2	14	25				
本線車道横断等禁止違反	2	14	25	12	9	7	
高速自動車国道等運転者遵守事項違反	2	14	25	12	9	7	
免 許 条 件 違 反	2	14	25	9	7	6	5
番号標表示義務違反	2	14	25				
保管場所法違反	道 路 使 用	3					
	長 時 間 駐 車	2					
混雑緩和措置命令違反	1	14	25				
通行許可条件違反	1	14	25	6	4	4	3
通 行 帯 違 反	1	14	25	7	6	6	5
路線バス等優先通行帯違反	1	14	25	7	6	6	⑤
軌 道 敷 内 違 反	1	14	25	6	4	4	3
道路外出右左折方法違反	1	14	25	6	4	4	3
道路外出右左折合図車妨害	1	14	25	7	6	6	5
指定横断等禁止違反	1	14	25	7	6	6	5
高速自動車国道等車間距離不保持	2	14	25	12	9	7	
車 間 距 離 不 保 持	1	14	25	7	6	6	5
進路変更禁止違反	1	14	25	7	6	6	5
追い付かれた車両の義務違反	1	14	25	7	6	6	5
乗合自動車発進妨害	1	14	25	7	6	6	5
割 込 み 等	1	14	25	7	6	6	5
交差点右左折方法違反	1	14	25	6	4	4	3
交差点右左折等合図車妨害	1	14	25	7	6	6	5
指定通行区分違反	1	14	25	7	6	6	5
環状交差点左折等方法違反	1	14	25	6	4	4	3
交差点優先車妨害	1	14	25	7	6	6	5
緊急車妨害等	1	14	25	7	6	6	5
交差点等進入禁止違反	1	14	25	7	6	6	5
無 灯 火	1	14	25	7	6	6	5
減 光 等 義 務 違 反	1	14	25	7	6	6	5
合 図 不 履 行	1	14	25	7	6	6	5
合 図 制 限 違 反	1	14	25	7	6	6	5
警 音 器 吹 鳴 義 務 違 反	1	14	25	7	6	6	5
乗 車 積 載 方 法 違 反	1	14	25	7	6	6	5
定 員 外 乗 車	1	14	25	7	6	6	5
積 載 物 大 き さ 制 限 超 過	1	14	25	9	7	6	5
積 載 方 法 制 限 超 過	1	14	25	9	7	6	5
制 限 外 許 可 条 件 違 反	1	14	25	6	4	4	3
牽 引 違 反	1	14	25	7	6	6	⑤
原 付 牽 引 違 反	1	14	25				③
転落等防止措置義務違反	1	14	25	7	6	6	5
転落積載物等危険防止措置義務違反	1	14	25	7	6	6	5
安全不確認ドア開放等	1	14	25	7	6	6	5
停止措置義務違反	1	14	25	7	6	6	5
初心運転者等保護義務違反	1	14	25	7	6	6	⑤
座席ベルト装着義務違反	1	14	25				
幼児用補助装置使用義務違反	1	14	25				
乗車用ヘルメット着用義務違反	1	14	25				
大型自動二輪車等乗車方法違反	2	14	25				12
初心運転者標識表示義務違反	1	14	25	6	4		
最 低 速 度 違 反	1	14	25	7	6	6	
本線車道通行車妨害	1	14	25	7	6	6	
本線車道緊急車妨害	1	14	25	7	6	6	
本線車道出入方法違反	1	14	25	6	4	4	
牽引自動車本線車道通行帯違反	1	14	25	7	6	6	
故障車両表示義務違反	1	14	25	7	6	6	
仮免許練習標識表示義務違反	1	14	25	7	6		
泥 は ね 運 転				7	6	6	5
公安委員会遵守事項違反				7	6	6	5
警 音 器 使 用 制 限 違 反				3	3	3	3
運 行 記 録 計 不 備				6	4		
免 許 証 不 携 帯				3	3	3	3
歩 道 徐 行 等 義 務 違 反							③
路 側 帯 進 行 方 法 違 反							③

- 注：1 「自動二輪」とは、大型自動二輪車及び普通自動二輪車をいいます
 2 違反をした場合に酒気を帯びていたときは、「酒気帯び点数」の点数となります
 3 「放置駐車違反」の欄の「大型」は、重被けん引車を含みます
 4 ○については、小型特殊の反則金額となり、_____については、原付の反則金額となります
 5 □については、準中型自動車のみとなります
 6 △については、特例特定小型原付のみとなります

運転免許証に関する諸手続のご案内

令和6年4月1日現在

★ 免許業務及び休みとなる日 ★	
1	国民の祝日に関する法律に規定する休日
2	12月29日から翌年の1月3日までの間
3	土曜日
4	日曜日(ただし、門真運転免許試験場では更新・記載事項変更・申請取消・運転経歴証明書交付業務を行っています)

★ 運転免許試験場の所在地 ★	
門真運転免許試験場	門真市一番町23番16号(06)6908-9121 (京阪電車「古川橋」下車、京阪バス「免許試験場」又は徒歩約1500メートル)
光明池運転免許試験場	和泉市伏屋町5丁目13番1号(0725)56-1881 (京北高速鉄道「光明池」下車、徒歩約400メートル)

運転免許証の更新業務は全て予約制です。オンライン予約システムで予約の上、来場(署)してください。
0570-00-5054《高齢者講習、認知機能検査のご予約、門真試験場・光明池試験場における免許更新の予約相談》平日9時から17時の間
門真試験場(06-6908-9121)・光明池試験場(0725-56-1881)《以下の免許手続の案内をしています。》執務時間外は自動音声による案内のみ
※ 大阪水上警察署及び関西空港警察署では、各種免許等手続を取り扱っておりません。

手続の種類	警 察 署	試 験 場	手 続 に 必 要 な も の	備 考	
更新	月～金(休日を除く。) 9:00～17:00 後日交付のみで、当日交付はできません。 なお、次の方は、郵送(有料)により運転免許証の交付を受けることができます。 優良運転者及び一般運転者 高齢者講習受講済者 特定任意講習受講済者 特定任意高齢者講習受講済者 運転免許取得者等教育終了者(受付時間は16:30まで)	月～金(休日を除く。) 当日交付の受付時間は次のとおりです。 ●優良運転者及び一般運転者 8:45～14:30(12:00～12:45の間は除く。) ●違反運転者及び初回更新者 8:45～13:30(12:00～12:45の間は除く。) 上記の時間以降に受け付けた方は、後日交付となります。	・運転免許証 ・更新連絡書(なくても手続は可) ・写真(申請前6か月以内に撮影した無帽、正面、上三分身、無背景の縦3.0cm、横2.4cm)1枚 ただし、運転免許試験場で手続をする場合、写真は不要 ・筆記用具(黒又は青のボールペン) ・手数料 ※ 4桁の数字2組の暗証番号が必要です。	★更新時講習を受講しなければなりません。 運転者区分 更新時講習 有効期間 色 優良運転者 優良 30分 原則5年 金色 一般運転者 一般 60分 ※71歳の方は4年 72歳以上の場合は3年 違反運転者 違反 120分 3年 初回更新者 初回 120分 ★70歳から74歳の方は、高齢者講習(1時間又は2時間)、75歳以上の方は、運転技能検査(対象者のみ)、認知機能検査及び高齢者講習(1時間又は2時間)をそれぞれ申請前に受検・受講しなければなりません。(更新時講習は不要です。) ※普通自動車対応免許を更新する方は2時間講習、その他の免許のみを更新する方及び運転技能検査の対象となる方は1時間講習となります。 ★警察署で手続をした場合(郵送交付を除く)、手続の日の翌日から3週間目の日以降の指定日に申請した警察署(講習会場)で更新免許証が交付されます。 ★期間前更新 各運転免許試験場では出産、出国等の理由で、警察署では出産又は入院の理由があれば手続ができます。	
	更新期間：誕生日の1か月前から誕生日の1か月後までの間です。	郵送による運転免許証の交付は取り扱っておりません。 門真運転免許試験場のみ、日曜日も平日と同じ時間帯で更新業務を行っています。ただし、再交付と同時の更新は日曜日は取り扱っておりません。	・更新連絡書(なくても手続は可) ・写真(申請前6か月以内に撮影した無帽、正面、上三分身、無背景の縦3.0cm、横2.4cm)1枚 ・筆記用具(黒又は青のボールペン) ・手数料 ※ 4桁の数字2組の暗証番号が必要です。	★更新当日に更新時講習を受講していただきます。 ★次のすべての条件に該当する方が申請できます。 ●優良運転者であること ●眼鏡等、補聴器及び特定後写鏡以外の身体の障害に係る条件がないこと ●記載事項に変更がないこと ●運転免許証があること ●誕生日前1か月以内であること	
記載事項同時更新	優良運転者及び一般運転者 高齢者講習受講済者 特定任意講習受講済者 特定任意高齢者講習受講済者 運転免許取得者等教育終了者(受付時間は16:30まで)	優良運転者及び一般運転者 高齢者講習受講済者 特定任意講習受講済者 特定任意高齢者講習受講済者 運転免許取得者等教育終了者(受付時間は16:30まで)	・更新連絡書 ・筆記用具(黒又は青のボールペン) ・写真(申請前6か月以内に撮影した無帽、正面、上三分身、無背景の縦3.0cm、横2.4cm)1枚 ・更新連絡書(あらかじめ住所地の記録をご用意ください)。 ただし、茨城県、東京都、鳥取県及び広島県の場合は免許更新手数料を納付した証明書が必要です。 ・経由手数料 ・郵送料 ※ 4桁の数字2組の暗証番号が必要です。	★申請当日に更新時講習を受講していただきます。 ★次のすべての条件に該当する方が申請できます。 ●優良運転者であること ●眼鏡等、補聴器及び特定後写鏡以外の身体の障害に係る条件がないこと ●記載事項に変更がないこと ●運転免許証があること ●誕生日前1か月以内であること	
再交付同時	優良運転者及び一般運転者 高齢者講習受講済者 特定任意講習受講済者 特定任意高齢者講習受講済者 運転免許取得者等教育終了者(受付時間は16:30まで)	優良運転者及び一般運転者 高齢者講習受講済者 特定任意講習受講済者 特定任意高齢者講習受講済者 運転免許取得者等教育終了者(受付時間は16:30まで)	・更新連絡書 ・筆記用具(黒又は青のボールペン) ・写真(申請前6か月以内に撮影した無帽、正面、上三分身、無背景の縦3.0cm、横2.4cm)1枚 ・更新連絡書(あらかじめ住所地の記録をご用意ください)。 ただし、茨城県、東京都、鳥取県及び広島県の場合は免許更新手数料を納付した証明書が必要です。 ・経由手数料 ・郵送料 ※ 4桁の数字2組の暗証番号が必要です。	★申請当日に更新時講習を受講していただきます。 ★次のすべての条件に該当する方が申請できます。 ●優良運転者であること ●眼鏡等、補聴器及び特定後写鏡以外の身体の障害に係る条件がないこと ●記載事項に変更がないこと ●運転免許証があること ●誕生日前1か月以内であること	
再交付	月～金(休日を除く。) 9:00～17:00 後日交付のみで、当日交付はできません。	月～金(休日を除く。) 8:45～14:30 (12:00～12:45の間は除く。) 当日交付のみとなり、14:30以降の受付は行っておりません。	・写真(申請前6か月以内に撮影した無帽、正面、上三分身、無背景の縦3.0cm、横2.4cm)1枚 ・筆記用具(黒又は青のボールペン) ・手数料 ・申請者本人であることを確認できる証明書等(健康保険証、社員証、学生証、パスポート、マイナンバーカード等) ※ 4桁の数字2組の暗証番号が必要です。	★警察署で手続をした場合、手続の日の翌日から休日等を除いた9日目に申請した警察署で運転免許証が交付されます。 ★他府県からの転入同時の方で「(職)種等の運転免許証で本人確認(顔確認)される場合は、警察署で取り扱っております。 ★免許証の住所が大府県外の方で大阪府内への住所変更と同時に申請される場合は、運転免許試験場のみの取扱いとなります。 ★警察署での条件変更(更新)による再交付は視力に関するものみの取扱いとなります。	
他府県からの転入と同時	警察署では取り扱っておりません。	警察署では取り扱っておりません。	・更新連絡書 ・筆記用具(黒又は青のボールペン) ・写真(申請前6か月以内に撮影した無帽、正面、上三分身、無背景の縦3.0cm、横2.4cm)1枚 ・更新連絡書(あらかじめ住所地の記録をご用意ください)。 ただし、茨城県、東京都、鳥取県及び広島県の場合は免許更新手数料を納付した証明書が必要です。 ・経由手数料 ・郵送料 ※ 4桁の数字2組の暗証番号が必要です。	★申請当日に更新時講習を受講していただきます。 ★次のすべての条件に該当する方が申請できます。 ●優良運転者であること ●眼鏡等、補聴器及び特定後写鏡以外の身体の障害に係る条件がないこと ●記載事項に変更がないこと ●運転免許証があること ●誕生日前1か月以内であること	
条件解除・変更(視力に限る。)	月～金(休日を除く。) 9:00～17:00	月～金(休日を除く。) 8:45～17:00 (12:00～12:45の間は除く。)	・運転免許証 ・筆記用具(黒又は青のボールペン)	★普通免許を保有し、上位免許を保有している。 → 上位免許の申請による取り消しが必要(申請取消欄を参照) ★普通免許を保有せず、普通免許の上位免許を保有している。 → 上位免許の申請による取消し及び下位免許申請による普通免許の取得が必要(申請取消欄を参照)	
サポートカー限定条件の付与	月～金(休日を除く。) 9:00～17:00	月～金(休日を除く。) 8:45～17:00 (12:00～12:45の間は除く。)	・運転免許証 ・筆記用具(黒又は青のボールペン)	★技能審査を受ける必要があるため、試験場に来場うえ、技能審査を予約する。	
サポートカー限定条件の解除	警察署では取り扱っておりません。	月～金(休日を除く。) 8:45～16:00 (12:00～12:45の間は除く。)	・運転免許証 ・手数料 ・筆記用具(黒又は青のボールペン)	★技能審査を受ける必要があるため、試験場に来場うえ、技能審査を予約する。	
記載事項変更	月～金(休日を除く。) 9:00～17:00	月～金(休日を除く。) 8:45～17:00 (12:00～12:45の間は除く。) 門真運転免許試験場では、日曜日も本籍、氏名、住所の記載事項変更業務を行っています。 (日曜日は8:45～16:00まで)	(本籍、氏名の変更の場合) ・運転免許証 ・本籍(外国籍の者は国籍等)が記載された住民票の写し ・氏名の変更に関する、住民票の写しに代えて氏名変更の経緯が記載されたマイナンバーカード ・住所変更の場合 ・運転免許証 ・新任所が証明できるもの(健康保険証、郵便物等) (旧住所の記載を希望される場合) ・旧氏名に旧姓が記載された住民票の写し又は旧氏登録が確認できるマイナンバーカード	★行政が行った行政区画整理等に伴う本籍又は住所の変更については、その行政行為が発行した変更に係る通知書で手続ができます。 ★「国籍等」とは、「国籍の属する国又は台湾並びにヨルダン川西岸地区及びガザ地区」のことです。	
国外免許証の発給	警察署では取り扱っておりません。	月～金(休日を除く。) 8:45～16:30 (12:00～12:45の間は除く。) 当日交付のみとなり、16:30以降の受付は行っておりません。	・運転免許証 ・パスポート ・写真(申請前6か月以内に撮影した無帽、正面、顔中心、無背景の縦4.5cm、横3.5cm)1枚 ・筆記用具(黒又は青のボールペン) ・手数料	★国外免許証の有効期間は発給から1年間です。 ただし、運転免許が失効し、又は取り消されたときは、国外免許もその効力を失い、停止されたときは、その期間、国外免許の効力を停止します。 ★台湾については、平成19年9月21日から、有効な日本の免許(中国語による翻訳文の添付が必要)で、上陸した日から1年間運転ができます。翻訳文の添付については、JAFが行っています。 ★免許証の住所が大府県外の方は、申請できません。	
申請取消(運転経歴証明書の返納)	月～金(休日を除く。) 9:00～17:00	月～金(休日を除く。) 8:45～14:30 (12:00～12:45の間は除く。) 下位免許証の交付は当日交付のみで、14:30以降の受付は行っておりません。 門真運転免許試験場では、事前の予約制で、日曜日も申請取消の受付を行っています。	・運転免許証 ・筆記用具(黒又は青のボールペン) ・写真(申請前6か月以内に撮影した無帽、正面、上三分身、無背景の縦3.0cm、横2.4cm)1枚 ただし、運転免許試験場で手続をする場合、写真は不要 ・手数料 ※ 4桁の数字2組の暗証番号が必要です。	★申請者本人が来署することができないやむを得ない理由(身体に障害がある、長期入院中である、その他直接窓口に行くことができない特段の事情)がある場合は、代理人による申請ができます。 ★確認書及び誓約書は事前に免許窓口で受け取るか、大阪府警Hロ301号にて手配してください。申請者本人が記載した確認書及び代理人が記載した誓約書が必要です。 ★免許の一部取消又は全部・一部取消による下位免許申請は代理人申請はできません。	
全部取消し又は一部取消しによる下位免許申請	月～金(休日を除く。) 9:00～17:00	下位免許証の交付は当日交付のみで、14:30以降の受付は行っておりません。 門真運転免許試験場では、事前の予約制で、日曜日も申請取消の受付を行っています。	・写真(申請前6か月以内に撮影した無帽、正面、上三分身、無背景の縦3.0cm、横2.4cm)1枚 ただし、運転免許試験場で手続をする場合、写真は不要 ・手数料 ※ 4桁の数字2組の暗証番号が必要です。	★申請者本人が来署することができないやむを得ない理由(身体に障害がある、長期入院中である、その他直接窓口に行くことができない特段の事情)がある場合は、代理人による申請ができます。 ★確認書及び誓約書は事前に免許窓口で受け取るか、大阪府警Hロ301号にて手配してください。申請者本人が記載した確認書及び代理人が記載した誓約書が必要です。 ★免許の一部取消又は全部・一部取消による下位免許申請は代理人申請はできません。	
記載事項変更同時	他府県からの転入同時	再交付を伴う申請取消については、日曜日は受付を行っておりません。	上記、運転免許証の記載事項変更欄を参照。	★警察署で取消し申請をし、下位免許又は運転経歴証明書の交付申請をした場合は、手続の翌日から休日等を除いた9日目に申請した警察署で下位免許証又は運転経歴証明書が交付されます。	
再交付同時	他府県からの転入同時	再交付を伴う申請取消については、日曜日は受付を行っておりません。	上記、運転免許証の再交付欄を参照。	★運転経歴証明書の交付を申請できるのは、申請取消し又は失効後(一定の場合を除く。)5年以内です。 ★運転経歴証明書の再交付・記載事項変更は、運転免許証の手続きと同様の取扱いとなります。 (住民票の写しについて、本籍地は不要)	
運転経歴証明書	月～金(休日を除く。) 9:00～17:00 運転経歴証明書は、後日交付のみで当日交付はできません。	月～金(休日を除く。) 8:45～16:00 (12:00～12:45の間は除く。) 当日交付のみとなり、16:00以降の受付は行っておりません。 全部取消しの場合には14:30までに受け付けてください。 門真運転免許試験場では、事前の予約制で、日曜日も運転経歴証明書の申請業務を行っています。	・取消通知書もしくは、失効した運転免許証(不持参可) ・申請者本人であることを確認できる証明書等(健康保険証、社員証、学生証、パスポート、マイナンバーカード等) ・写真(申請前6か月以内に撮影した無帽、正面、上三分身、無背景の縦3.0cm、横4.0cm)1枚 ただし、運転免許試験場で手続をする場合、写真は不要 ・手数料(1,100円)	★旧運転経歴証明書の交付を依頼している方は記載事項を判断できる旧運転経歴証明書を所持している場合は再交付申請することができます。	
記載事項変更同時	他府県からの転入同時	再交付を伴う申請取消については、日曜日は受付を行っておりません。	・(氏名の変更の場合) ・住民票の写し ・住所変更の場合 ・新任所が証明できるもの(健康保険証、郵便物等)	★旧運転経歴証明書の交付を依頼している方は記載事項を判断できる旧運転経歴証明書を所持している場合は再交付申請することができます。	
再交付申請	他府県からの転入同時	再交付を伴う申請取消については、日曜日は受付を行っておりません。	上記、運転免許証の再交付欄を参照。	★旧運転経歴証明書の交付を依頼している方は記載事項を判断できる旧運転経歴証明書を所持している場合は再交付申請することができます。	
記載事項変更	生年月日変更のみ警察署では取り扱っておりません。	上記、運転免許証の記載事項変更欄を参照。 ※生年月日変更については、日曜日は受付を行っておりません。	・運転経歴証明書 ・その他必要書類については、上記運転免許証の記載事項変更欄を参照。	★旧運転経歴証明書の交付を依頼している方は記載事項を判断できる旧運転経歴証明書を所持している場合は再交付申請することができます。	
運転免許が失効した場合の特別新規申請	警察署では取り扱っておりません。	月～金(休日を除く。) 8:45～11:45 当日交付のみ、11:45以降は受け付けません。	・失効した運転免許証(紛失等の場合は、健康保険証、住民基本台帳カード、パスポート、学生証、社員証などの身分を証明するもの)。 ・本籍(外国籍の者は国籍等)が記載された住民票の写し ・写真(申請前6か月以内に撮影した無帽、正面、上三分身、無背景の縦3.0cm、横2.4cm)1枚 ・やむを得ない理由があるときは、その理由を証明するもの。 ※ 4桁の数字2組の暗証番号が必要です。	★優良運転者又は一般運転者で、失効後6か月以内の方は、更新できなかったやむを得ない理由を証明するものを持参すれば運転経歴が継続されます。 ★「国籍等」とは、「国籍の属する国又は台湾並びにヨルダン川西岸地区及びガザ地区」のことです。	
失効後6か月以内の方、又はやむを得ない理由で手続ができなかった方は、次のとおり試験の一部が免除される場合があります。	失効後6か月以内の方	6か月以内の方	適性試験	学科試験	技能試験
有効期間内又は失効後6か月以内に海外旅行、入院、災害等やむを得ない理由が発生したため、失効後6か月以内に手続がなかった方で、その事情がやんだ日から起算して1か月以内の方	失効後3年以内の方	失効後3年以内の方	免除	免除	免除
失効後3年を超える方	○	○	○	○	○
※○印については、受験が必要です。 ※普通自動車・準中型自動車・中型自動車又は大型自動車を運転できる運転免許を失効し、6か月を超え1年以内の方は、それぞれ受けていた免許の種類に応じ、普通免許・準中型免許・中型免許又は大型免許の学科試験及び技能試験が免除されます。 ※やむを得ない理由が、平成13年6月19日以前に発生した方は、失効後3年を経過していても技能試験が免除されます。					

※IC免許証の導入に伴い、ICチップ内の個人情報を保護するための暗証番号(4桁の数字2組)が必要となります。あらかじめ、考えておいてください。
 ※運転免許試験場において持参した写真で免許証の作成を希望される方は、月～金(休日を除く。)に交付をすし、翌日以降の月～金(休日を除く。)の交付となります。持参写真が可能な申請種類などの詳細は運転免許試験場にお問い合わせください。

大阪府警察交通部からのお知らせ

①横断歩道を渡る

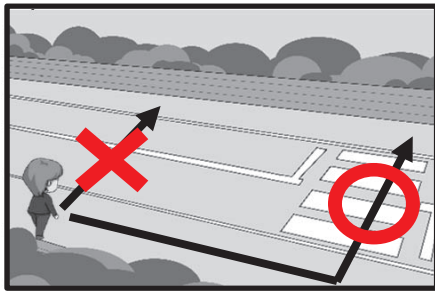

横断歩道のないところを渡ると大変危険です！

少し遠回りでも横断歩道や歩道橋を利用しましょう！

②信号を守る

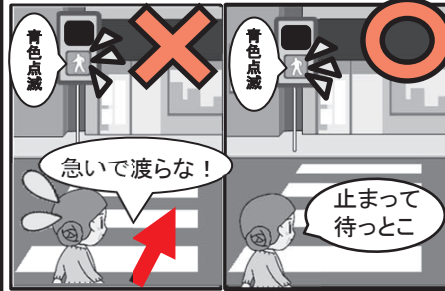

赤信号や信号の変わり目で道路を横断すると危険です！

信号を必ず守って横断歩道を渡りましょう！

③安全確認をする

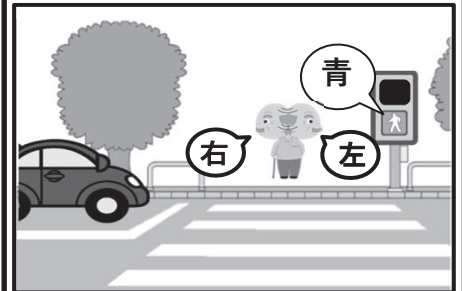

横断歩道を渡る前にも一度止まって安全確認をしましょう！

道路を横断中も左右を見ながら車の動きに注意しましょう！



YouTube
大阪府警察交通部
公式チャンネル
啓発動画や
芸能人出演動画を
多数配信！



LINE
大阪府警察本部交通部
交通総務課
イベントやキャンペーン
の実施状況を配信！



X(旧Twitter)
大阪府警察運転免許情報
運転免許試験場の
運営状況について配信！



TSN
大阪府メールマガジン
大阪府警察では、
大阪府交通対策協議会と
連携して、ドライバー向けの
交通安全情報をメールマガジン
として配信しています。

あなたのまちの交通事故マップ

全件



市区町村別事故件数・死傷者数

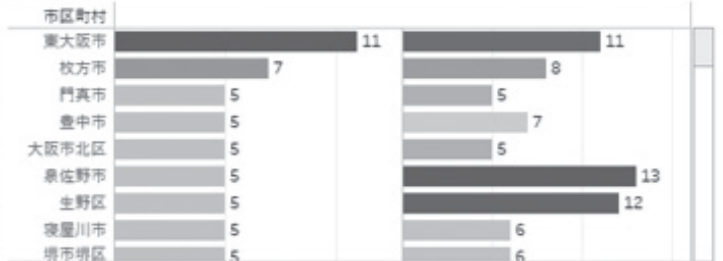

月別件数・死者数



大阪府下では年間約26,000件の交通事故が発生しています

お住まいの地域、学校や勤務先の周辺など、身近な「あなたのまち」の交通事故発生状況を地図やグラフなどで見やすく表示し、操作が可能な「あなたのまちの交通事故マップ」を公開しています！

大阪府警 あなたのまちの交通事故マップ

検索



ぜひ見てね！

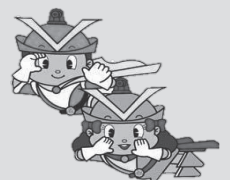

安全運転管理者を適正に選任・届出していますか

安全運転管理者制度とは

この制度は、事業者が主体的に交通安全の確保を図るための制度で、自動車の使用者（事業主など）は、台数に応じて必要な安全運転管理者を選任・届出しなければなりません。

	安全運転管理者の選任数		副安全運転管理者の選任数	
自動車の使用台数	乗車定員11人以上の 自動車の場合は1台 その他の自動車に場合は5台 ※大型自動二輪車、普通自動二輪 車はそれぞれ0.5台計算	1人	20台以上40台未満	1人以上
			40台以上60台未満	2人以上
			60台以上80台未満	3人以上
			80台以上100台未満	4人以上
			以降、20台毎に1人を加算する	

- 同じ法人であっても、部署の所在地ごとに、別の事業所として選任・届出が必要です。
また、同じ所在地にある部署であっても、使用者（事業主など）ごとに、別の事業所として選任・届出が必要です。
- 使用台数には、業務に使用する全ての自動車（いわゆる社長車、従業員の持込み車両、リース車両など）を含みます。
- 選任には、年齢や経験など一定の要件を満たす必要があります。詳しくは、大阪府警察のホームページをご覧ください。

■ 届出・問合せ先

事業所の所在地を管轄する警察署の交通課交通総務係

平日（休日を除く月曜日から金曜日まで）の午前9時から午後5時45分まで

安全運転管理者の業務

安全運転管理者は、事業所の運転者に対し、安全運転に必要な次の業務を行わなければなりません。使用者（事業主など）は、安全運転管理者に、必要な権限を与えなければなりません。

- 運転者の適性などの把握
- 運行計画の作成
- 交替運転者の配置
- 異常気象時の措置
- 点呼と日常点検
- 運転前後の酒気帯びの有無の確認 ※
- 酒気帯びの有無の確認内容の記録と記録の保存（1年間）※
- 運転日誌の備え付け
- 安全運転指導

※道路交通法施行規則の一部を改正する内閣府令により、令和5年12月1日からアルコール検知器を用いて酒気帯びの有無の確認を行うこと及びアルコール検知器を常に有効に保持することを適用することとされた。

安全運転管理者等講習

使用者（事業主など）は、安全運転管理者等に、法定講習（6時間）を毎年受講させる義務があります。届出警察署が指定する講習日の約1か月前に講習通知書が送付されます。指定講習日に受講できない場合は、届出警察署交通課交通総務係へご相談ください。

講習手数料は、講習通知書とともに送付される納付用紙で、あらかじめ指定金融機関での払い込みが必要です。

交 通 警 察 年 表

年 月 日	主な交通警察事象	年 月 日	主な交通警察事象
昭29. 7. 1	現行警察制度発足（新警察法施行）	43. 4. 16	交通違反事故の告知基準を制定
30. 1. 1	犯罪統計細則に基づく交通事故統計の実施	6. 10	業務上過失、重過失致死傷の罰則強化、刑法の一部改正
6. 29	交通事故防止対策要綱の決定	6. 10	大気汚染防止法公布
7. 29	自動車損害賠償補償法施行	7. 1	交通反則通告制度発足
31. 1. 6	自動車事故証明制度の実施	9. 1	軽免許廃止、普通免許（審査未済）に
8. 1	第二種免許制度の採用 大型免許の新設	10. 20	第1回二輪車安全運転全国大会の開催
32. 4. 25	高速自動車国道法公布	44. 3. 7	警察庁、交通事故非常事態宣言
5. 16	駐車場法公布	3. 17	交通事故事件捜査書類の合理化
35. 6. 25	道路交通法公布	4. 1	第2次交通安全施設等整備事業三箇年計画発足
12. 16	総理府に交通対策本部設置	6. 6	第1回全国白バイ安全運転競技大会
12. 17	道路標識、区画線及び道路標示に関する命令の制定	10. 1	運転者管理センター業務開始、点数制度実施
12. 20	道路交通法施行		
36. 1. 19	第1回交通安全国民総ぐるみ運動中央大会開催	45. 1. 1	交通事故統計原票の改正
37. 3. 13	交通違反に切符採用決定	1. 11	幹線道路の一方通行実施
6. 1	自動車の保管場所の確保等に関する法律公布	4. 1	交通事件にステレオカメラ導入
7. 1	「政令大型自動車の運転資格」の新設	5. 21	公安委員会指定区間における自転車の歩道通行が可能となる。 （道交法一部改正）
38. 1. 1	交通切符制度、東京、大阪で実施	6. 1	交通安全対策基本法公布
3. 29	道路標識、区画線及び道路標示に関する命令の全面改正	8. 20	交通巡視員制度発足
7. 6	名神高速道路開通（尼崎～栗東間）	8. 20	交通反則通告制度適用対象範囲拡大 （少年適用等）
39. 8. 7	道路交通に関する条約加入	8. 20	マイクロバスの運転資格の引き上げ
9. 1	キープレフト原則採用	12. 25	道交法の目的に「道路の交通に起因する障害の防止」を加える。（公布）
9. 1	国際運転免許制度実施	46. 3. 26	違法駐車車両の移動措置の強化と移動業務の民間委託
9. 1	運転免許の事後取り消し制度の実施	4. 1	第1次交通安全施設等整備事業五箇年計画発足
9. 5	名神高速道路全面開通	4. 1	第1次踏切事故防止総合対策発足
12. 11	初の全国一斉公開取締実施	11. 30	道路標識、区画線及び道路標示に関する命令全面改正
40. 6. 1	安全運転管理者制度の導入 軽自動車の運転資格強化 （道交法の一部改正）	12. 1	高速道路（自動車専用道路を含む。）でのシートベルト装着の義務化
41. 1. 1	電子計算組織による交通事故統計事務の処理、交通事故統計原票の策定	47. 1. 31	二輪車安全運転推進委員会設置
4. 1	第1次交通安全施設等整備事業三箇年計画発足	2. 19	交通の方法に関する教則告示
4. 1	交通事故分析要綱の施行	4. 6	春の全国交通安全運動で初のスクールゾーン対策実施
42. 8. 1	車両等の通行方法の規定の整備等道交法の一部改正（公布）	5. 24	道路標識等の設置及び管理に関する基準全面改正
42. 8. 2	土砂等を運搬する大型自動車による交通事故の防止等に関する特別措置法公布	6. 1	路上試験制度の新設等
11. 1	運転免許の仮停止制度の実施	10. 1	初心者マークの実施
11. 1	更新時講習制度の採用（通達）	10. 1	最高速度40km以上の道路における二輪車乗用ヘルメットの着用義務化
43. 2. 1	ダンプカーに背番号の標示制度発足		

年 月 日	主な交通警察事象	年 月 日	主な交通警察事象
48. 4. 1	運転免許証の有効期間に誕生日制度を採用	61. 11. 1	座席ベルト装着義務の範囲拡大（一般道路も対象）
4. 1	仮免許の取り消し制度新設	62. 4. 1	パーキング・チケット制度運用開始
4. 1	反則金の額一律引き上げ	4. 1	道路使用適正化センター制度運用開始
7. 1	保管場所法違反に交通切符適用	63. 10. 15	運転免許証様式の改正
11. 23	休日のガソリン販売一時中止	平. 3. 20	保安基準の一部改正 （自動車の前面、側面ガラスの透過率等）
49. 5. 16	都市総合交通規制の推進	10. 1	反則金額等の一部引き上げ （整備不良車運転等）
50. 4. 1	大都市における自動車交通総量削減対策の推進	11. 28	交通事故非常事態宣言 （総務庁交通対策本部）
4. 1	交通業過事件特例書式制定	2. 9. 1	初心運転者期間制度の実施
7. 1	自動二輪の運転者及び同乗者の乗車用ヘルメットの着用義務違反に点数付与	9. 1	運転免許証取消処分者講習制度の実施
7. 10	自動車安全運転センター法公布	9. 1	指定講習機関制度
51. 1. 1	自動車安全運転センター業務開始	3. 1. 1	道路交通法の一部改正（自動車の放置行為の禁止、使用者責任の強化、地域交通安全活動推進委員、罰則の強化）
4. 1	第2次交通安全施設等整備事業五箇年計画発足	4. 1	第5次交通安全施設等整備事業五箇年計画発足
4. 1	第2次踏切事故防止総合対策発足	4. 1	第5次踏切事故防止総合対策発足
52. 4. 1	自動車安全運転センター、SDカード発行	6. 1	原動機付自転車等の違反行為に係る反則金の額の一部引き上げ
53. 12. 1	仮免許の有効期間を3ヵ月から6ヵ月に延長	7. 1	自動車の保管場所の確保等に関する法律の一部改正（届け出制度、保管場所標章制度の新設、罰則の強化）
12. 1	うっかり失効による試験の一部免除の期間を3ヵ月から6ヵ月に延長	11. 1	オートマチック車限定免許制度の新設
12. 1	現に行政処分を受けている者の国際免許証での運転排除	4. 3. 5	(財)交通事故総合分析センター設立
12. 1	共同危険行為等禁止規定の新設施行	5. 6	道路交通法の一部改正（交通事故分析センターに関する規定の整備）
54. 8. 24	停止表示灯及び普通自転車の形式認定に関する道交法施行規則の一部改正	8. 1	道路交通法の一部改正（運転免許証の有効期限の特例、暴走族対策に関する規定の整備）
55. 12. 12	暴走族の共同危険行為等禁止違反に付する基礎点数の引き上げ （56. 1. 1施行）	10. 20	交通の方法に関する教則の一部改正 （身体障害者用車いす、法定速度の改正）
56. 4. 1	第3次交通安全施設等整備事業五箇年計画発足	11. 1	道路交通法の一部改正（運転免許証に関する規定の整備（仮免許に関する住所地主義の特例、原付講習に関する規定の整備、免許試験の一部免除、自動車教習所に関する規定の整備、オートマチック車の定義）電動車いすに関する規定の整備、法定速度の区分の撤廃、盲導犬の訓練を目的とする法人の指定
4. 1	第3次踏切事故防止総合対策発足	11. 1	道路標識・区画線及び道路標示に関する命令の改正
57. 1. 19	運転免許証の更新手続きの簡素化・合理化制度の発足		
58. 5. 16	交通安全対策特別交付金制度制定		
60. 2. 15	原付ミニカーを普通自動車に改正		
9. 1	座席ベルト装着義務違反に点数付与 （一般道路については、61. 11. 1から）		
61. 1. 4	初心運転者講習の実施		
4. 1	第4次交通安全施設等整備事業五箇年計画発足		
4. 1	第4次踏切事故防止総合対策発足		
7. 15	乗車用ヘルメット着用義務違反の適用範囲拡大（原付自転車も対象）		

年 月 日	主な交通警察事象	年 月 日	主な交通警察事象
4. 12. 1	道路運送車両法施行規則等の一部を改正する省令によりバイク便事業用緑ナンバー指定開始	10. 4. 1	道路交通法の一部改正（欠格期間の延長、申請による免許の取消し等）
5. 4. 1	ミナミクリアウェイセンター開設	9. 22	交通安全教育指針の公表
7. 1	道路交通法施行令の一部改正（傷病者の応急手当てのために使用する自動二輪車及び事故例調査のための緊急自動車指定等）	10. 1	道路交通法の一部改正（違反者講習、高齢者講習制度）
6. 5. 10	道路交通法の一部改正（違法駐車に対する車輪止め、過積載車両対策の強化、優良運転者に係る運転免許の有効期間の延長及び運転免許証のゴールド化等、普通免許への応急救護講習の義務化等）	11. 11. 1	道路交通法の一部改正（走行中の携帯電話等の使用等の禁止）
10. 1	行政手続法の制定に伴う運転免許の行政処分制度等の整備	12. 3. 1	大阪府道路交通規則の一部改正（原動機付自転車等の標識の表示義務化）
10. 1	キタクリアウェイセンターの開設	4. 1	道路交通法の一部改正（幼児用補助装置の使用に関する規定の整備）
7. 1. 17	阪神・淡路大震災に伴う交通規制の実施	10. 1	道路交通法施行令の一部改正（高速自動車国道の本線車道を通行する場合の最高速度の引き上げ）
7. 9. 1	災害対策基本法の一部改正（都道府県公安委員会の交通規制等、車両運転者の義務、警察官の警告・指示権限、国家公安委員会の指示権限の整備）	13. 11. 1	大阪府道路交通規則の一部改正（自動車登録番号標等への赤外線吸収又は反射するナンバープレートカバーの取付け禁止違反の整備）
9. 17	運転免許証の小型化	12. 25	刑法の一部改正（危険運転致死傷罪の新設）
10. 1	道路交通法の一部改正（歩行補助車・駆動補助機付自転車の規定化）	14. 6. 1	道路交通法の一部改正（酒気帯び運転の罰則対象基準の引き下げ等）
11. 1	道路標識・区画線及び道路標示に関する命令の一部改正（区域を定めて交通規制を行う場合の標識等の整備）	6. 1	道路交通法施行令の一部改正（運転免許証の有効期間の基準緩和・更新時講習の区分が細分化等）
11. 16～19	アジア太平洋経済協力会議（APEC）の開催	15. 7. 11	あんしん歩行エリア・事故危険箇所の指定
8. 1. 1	自動車の保管場所の確保等に関する法律の一部改正（軽自動車の保管場所届出適用地域の拡大）	16. 3. 22	大阪府道路交通規則の一部改正（自動車の積載物の高さ制限の見直し等）
2. 1	大阪府道路交通規則の一部改正（駐車禁止規制除外対象車両等の明確化）	11. 1	道路交通法の一部改正（運転者対策の推進を図るための規定の整備、暴走族対策の推進を図るための規定の整備）
2. 1	交通規制に関する告示（昭和35年大阪府公安委員会告示第10号）を廃止	17. 4. 1	道路交通法の一部改正施行（高速道路における二人乗り規制の見直し）
9. 1	道路交通法の一部改正（自動二輪免許を大型と普通に区分）	6. 1	A T限定二輪免許制度の導入
10. 11	交通の方法に関する教則の一部改正（自動車運転中の携帯電話の使用）	18. 6. 1	道路交通法の一部改正施行（違法駐車対策）
9. 10. 30	道路交通法の一部改正（高齢歩行者等の保護、高速自動車国道等におけるトレーラーの通行方法、交通情報の提供に関する規定の整備）	19. 6. 2	道路交通法の一部改正施行（中型自動車・中型免許の新設）
		6. 12	刑法の一部改正施行（自動車運転過失致死傷罪の新設）
		9. 19	道路交通法の一部改正施行（飲酒運転、救護義務違反等に対する罰則の引上げ及び飲酒運転幫助行為に対する罰則規定の整備）

年 月 日	主な交通警察事象	年 月 日	主な交通警察事象
20. 6. 1	道路交通法の一部改正施行（自転車利用者対策の推進・高齢運転者対策等の推進）	29. 12. 10	新名神高速道路（高槻JCT～川西IC）間開通
12. 1	大阪府道路交通規則の一部改正施行（自転車運転中の携帯電話等の使用禁止等）	30. 6. 18	大阪府北部地震発生
		9. 4	台風21号が関西に上陸
		12. 28	道路交通法施行規則の一部改正施行（運転免許証の有効期限表示を、西暦と元号の併記表示）
21. 6. 1	道路交通法の一部改正施行（悪質・危険運転者対策の推進・高齢運転者対策等の推進）	令和. 5. 1	新元号「令和」の幕開け
		6. 28～29	G20大阪サミットの開催
7. 1	大阪府道路交通規則の一部改正施行（幼児二人同乗用自転車への同乗等自転車の乗車人員に関する規定の改正）	9. 20～11. 2	ラグビーワールドカップ2019の開催
		12. 1	道路交通法の一部改正施行（携帯電話使用等の罰則強化など）
22. 7. 17	道路交通法の一部改正施行（運転免許証の本籍欄の削除、臓器提供の意思表示欄の新設）	2. 3. 29	阪神高速大和川線が全線開通
		4. 16	新型コロナウイルス感染症対策で運転免許更新・学科試験等の業務が停止
23. 2. 1	道路交通法施行規則の一部改正施行（高齢運転者標識の様式の変更）	6. 30	道路交通法の一部改正施行（妨害運転に対する罰則の創設）
24. 4. 1	道路交通法施行規則の一部改正施行（運転経歴証明書の記載事項変更の届出等に関する規定の整備）	3. 4. 8	全国で交通死亡事故の発生0件を達成（昭和43年に警察庁が交通事故統計の日別集計を開始して初）
25. 4. 1	（一財）大阪府交通安全協会に移行（昭和5年11月に任意団体として大阪交通安全協会設立）	4. 4. 1	道路交通法施行規則の一部改正施行（安全運転管理者業務の拡充）
12. 1	道路交通法の一部改正施行（悪質・危険運転対策・自転車利用者対策）	4. 5. 13	道路交通法の一部改正施行（「一定の違反歴」がある75歳以上の免許証更新者に「運転技能検査」の受検義務づけ）
26. 5. 20	自動車の運転により人を死傷させる行為等の処罰に関する法律施行	5. 4. 1	道路交通法の一部改正施行（自転車乗車用ヘルメットの努力義務の対象の拡大、「遠隔操作型小型車」、「特定自動運行」（自動配送ロボット等）などの規定の新設）
6. 1	道路交通法の一部改正施行（「一定の病気」に該当するドライバー対象の制度新設・取消処分者講習の受講対象の拡大・コンビニ等での放置違反金納付を可能にする規定の新設）	5. 8～24	G7広島サミットの開催
9. 1	道路交通法の一部改正施行（環状交差点の通行ルールの新設）	7. 1	道路交通法の一部改正施行（「特定小型原動機付自転車」の交通方法等の規定の新設）
27. 6. 1	道路交通法の一部改正施行（自転車運転者講習制度の導入等）	10. 28～29	G7大阪・堺貿易大臣会合の開催
28. 4. 1	大阪府自転車の安全で適正な利用の促進に関する条例施行	11. 23	阪神タイガース（38年ぶり日本一）及びオリックス・バファローズ優勝パレードに伴う交通対策の実施
4. 14	熊本地震発生に伴う交通部隊派遣		
5. 26～27	G7伊勢志摩サミットの開催		
8. 1	大阪府道路交通規則の一部改正（二輪のタンデム車での二人乗車を可能に）		
29. 3. 12	道路交通法の一部改正施行（「高齢運転者対策」として、75歳以上の運転者に対する認知機能検査等の新設・準中型免許の新設）		



交通安全協会 交通安全自動車協会 のご紹介



安全で快適な車社会の実現は、道路を利用するすべての人の願いです。大阪には、府下全域を対象に活動する『(-財)大阪府交通安全協会』と、府下の各警察署単位で活動する『地区交通安全協会』等(裏面参照)があります。それぞれが独立して運営されていますが、互いに連携を図りつつ『大阪の交通マナーを高めよう!』を合い言葉に、悲惨な交通事故を減らし、『安全・円滑で快適な大阪の街づくり』をめざして、交通安全の様々な活動に取り組んでいます。交通安全協会等の運営は、警察などの関係機関によるご指導と、各団体、地域、事業所、ドライバーの皆さんをはじめ、多くの方々のご理解とご協力によって支えられています。

(-財)大阪府交通安全協会 大阪府交通安全活動推進センター

でんわ 06-6941-6983(代) FAX 06-6945-1291
ウェブサイトアドレス <http://www.osaka-ankyo.jp/>

(-財)大阪府交通安全協会は、道路交通法の規定による『大阪府交通安全活動推進センター』として、また、大阪府交通対策協議会(会長:知事)の一員として、次のような交通安全活動を幅広く推進しています。

■交通秩序維持、交通マナー向上のための広報・啓発活動

①交通安全運動など

- 春・夏・秋・年末等の交通安全(事故防止)運動のほか、駐車マナーの高揚、自転車利用者のルールの遵守、シートベルト・チャイルドシートの着用促進、ハンドルキーパー運動の推進、横断歩道ハンドサイン運動の推進、ノーマイカーデー、アイドリングストップの呼びかけ、交通事故多発時の特別対策、民間活動への支援など

②交通安全教育など

- ドライバー、自転車利用者、子供、高齢者、地域リーダー等に対する安全教育など
- 交通安全教育用DVD等の無料貸し出し、交通安全資料の作成、配布など

③表彰

- 交通安全に功労のあった交通安全指導者、安全運転管理者、ドライバー、団体、地域、事業所等に対する表彰
- 関係機関・団体と“大阪府無事故・無違反チャレンジコンテスト実行会”を組織し、コンテスト優良事業所を表彰

④交通相談など

- 交通事故相談(無料)のほか、交通に関する各種案内など

■道路交通と運転者に関するその他の活動

①ドライバーの事故防止と違法駐車を無くすための諸活動

- 免許更新者等に対する講習、運転適性検査など
- 二輪車運転者に対する安全運転講習会など

②道路使用の適正化など

- 工事、イベント時などの道路使用、交通規制や駐車関係の問い合わせ、相談、啓発活動。工事関係者の指導及び現場調査など



各地区交通安全協会・交通安全自動車協会

各警察署単位で活動する地区交通安全協会等は、それぞれが独立した団体ですが、相互に連携しながら各地域の交通安全のために、交通安全大会やキャンペーン、安全講習、歩行者の保護誘導などのボランティア活動を行うほか、運転免許更新等のお手伝いもしています。こうした諸活動は、地域の皆さんの任意による会費、賛助金等で運営されております。交通安全協会の目的にご賛同いただき、是非ご入会していただきますようお願いいたします。

地区交通安全協会所在地一覧表

令和6年3月31日現在

交通安全協会	〒	所在地	TEL	FAX
大 淀 交通安全協会	531-0071	大阪市北区中津1-2-18 美乃家ビル3階	06-6372-0759	06-6373-3919
曾 根 崎 交通安全協会	530-0027	大阪市北区堂山町1-5 三共梅田ビル6階611号室	06-6315-8505	06-6315-8506
天 満 交通安全協会	530-0047	大阪市北区西天満4-7-1 北ビル1号館207号	06-6364-2827	06-6364-1200
都 島 交通安全協会	534-0014	大阪市都島区都島北通1-8-15	06-6922-6267	06-6927-6267
福 島 交通安全協会	553-0006	大阪市福島区吉野3-17-12	06-6468-2602	06-6465-6368
此 花 交通安全協会	554-0021	大阪市此花区春日出北2-7-15 細川ビル1階	06-6462-5549	06-6460-1449
東 交通安全協会	541-0055	大阪市中央区船場中央1-3-2-223 船場センタービル2号館2F	06-6484-7526	06-6484-7527
南 交通安全協会	542-0083	大阪市中央区東心斎橋1-4-13 マイティビル4階3号室	06-6120-7620	06-6120-7622
西 交通安全協会	550-0021	大阪市西区川口2-7-7 サントピア阿波座B-101号	06-6581-2987	06-6581-3853
港 交通安全協会	552-0012	大阪市港区市岡1-11-5	06-6571-1357	06-6571-2181
大 正 交通安全協会	551-0013	大阪市大正区小林西1-2-4	06-6551-0703	06-6551-0437
天 王 寺 交通安全協会	543-0002	大阪市天王寺区上汐6-3-16	06-6772-3896	06-4967-7837
浪 速 交通安全協会	556-0002	大阪市浪速区恵美須東1-8-8	06-6633-3263	06-6633-8418
西 淀 川 交通安全協会	555-0012	大阪市西淀川区御幣島2-1-17	06-6473-0281	06-6471-9588
淀 川 交通安全協会	532-0024	大阪市淀川区十三本町3-7-35	06-6304-4157	06-6304-1927
東 淀 川 交通安全協会	533-0013	大阪市東淀川区豊里2-24-2	06-6327-3270	06-6325-8537
東 成 交通安全協会	537-0014	大阪市東成区大今里西1-28-2 杉山ビル1F	06-6973-6630	06-6973-6638
生 野 交通安全協会	544-0033	大阪市生野区勝山北3-15-11	06-6717-3808	06-6717-3824
(一社)旭 交通安全自動車協会	535-0004	大阪市旭区生江1-10-38 旭産業会館2階	06-6928-3977	06-6928-3988
(一社)城 東 交通安全自動車協会	536-0005	大阪市城東区中央1-8-11	06-6931-2604	06-6934-6640
鶴 見 交通安全協会	538-0051	大阪市鶴見区諸口6-1-41	06-6913-0050	06-6913-3550
(一社)阿倍野 交通安全協会	545-0034	大阪市阿倍野区阿倍野元町1-6	06-6622-6200	06-6622-8833
住 之 江 交通安全協会	559-0024	大阪市住之江区新北島3-1-30	06-6682-4956	06-6682-2519
住 吉 交通安全協会	558-0051	大阪市住吉区東粉浜3-28-1	06-6671-4048	06-6672-4577
(一社)東住吉 交通安全自動車協会	546-0033	大阪市東住吉区南田辺3-6-11	06-6697-1030	06-6697-1032
(一社)平 野 交通安全自動車協会	547-0027	大阪市平野区喜連2-5-63 シンコービル3D号室	06-4302-5326	06-4302-5327
西 成 交通安全協会	557-0004	大阪市西成区萩之茶屋2-1-22 マルタカ萩之茶屋ビル1F	06-6632-0756	併 用
高 槻 交通安全協会	569-0067	高槻市桃園町1-1 エムビル3階(市役所北側)	072-673-1244	072-673-1245
茨 木 交通安全協会	567-0031	茨木市春日2-3-204	072-622-2463	072-626-8155
摂 津 交通安全自動車協会	566-0021	摂津市南千里丘4-37	06-6319-2334	06-6319-2535
吹 田 交通安全自動車協会	564-0042	吹田市穂波町13-33	06-6385-0500	併 用
豊 能 交通安全協会	563-0121	豊能郡能勢町地黄900	072-737-0301	072-737-0396
箕 面 交通安全協会	562-0001	箕面市箕面5-11-25	072-723-0208	072-723-8916
池 田 交通安全協会	563-0055	池田市菅原町1-1 中央公民館1階	072-751-2925	併 用
(一財)豊 中 交通安全協会	561-0882	豊中市南桜塚3-3-36	06-6852-5869	06-6852-5866
豊 中 南 交通安全自動車協会	561-0821	豊中市日出町1-2-7	06-6334-0830	06-6334-0100
堺 交通安全協会	590-0951	堺市堺区市之町西2-1-17	072-233-0318	併 用
北 堺 交通安全協会	591-8021	堺市北区新金岡町1-11-2	072-255-0318	072-255-6837
西 堺 交通安全協会	593-8324	堺市西区鳳東町4-390-1 泉北府民センタービル1階	072-273-3638	072-273-3801
中 堺 交通安全協会	599-8236	堺市中区深井沢町2470-7 堺市中区役所1階	072-279-5020	072-279-5021
(一社)南 堺 交通安全協会	590-0141	堺市南区桃山台2-2-8	072-291-0500	072-291-0502
高 石 交通安全協会	592-0002	高石市羽衣4-3-9	072-264-1463	072-242-8357
泉 大 津 交通安全協会	595-0062	泉大津市田中町10-7 泉大津商工会議所1階	0725-21-0750	0725-21-7450
和 泉 交通安全協会	594-0023	和泉市伯太町2-1-3	0725-41-0465	0725-46-1157
岸 和 田 交通安全協会	596-0826	岸和田市作才町1-1-28 アベビル1階	072-422-0523	072-437-9477
貝 塚 交通安全協会	597-0083	貝塚市海塚169	072-432-5345	併 用
(一社)泉佐野 交通安全協会	598-0007	泉佐野市上町3-1-32	072-464-1777	072-461-3377
泉 南 交通安全協会	599-0201	阪南市尾崎町69-2 2階	072-471-1853	併 用
(一社)羽曳野・藤井寺交通安全協会	583-0857	羽曳野市誉田4-2-2	072-955-2322	072-955-2351
黒 山 交通安全協会	587-0021	堺市美原区小平尾377-8	072-361-0415	072-361-8488
(一社)富田林警察署管内交通安全協会	584-0032	富田林市常盤町3-10	0721-24-3516	0721-24-9982
河 内 長 野 交通安全自動車協会	586-0024	河内長野市西之山町6-3	0721-53-3092	0721-53-6092
(一社)枚 岡 交通安全自動車協会	579-8047	東大阪市桜町1-12	072-981-2182	072-987-3376
河 内 交通安全自動車協会	578-0925	東大阪市稲葉1-8-24	072-961-6085	072-961-2988
(一社)布 施 交通安全自動車協会	577-0803	東大阪市下小阪3-16-9 東大阪交通会館	06-6725-2311	06-6725-2314
八 尾 交通安全協会	581-0075	八尾市渋川町3-2-1	072-923-5128	072-993-7257
松 原 交通安全協会	580-0043	松原市阿保1-2-30 松原商工会議所会館1階	072-331-8181	072-331-0003
柏 原 交通安全協会	582-0008	柏原市古町3-5-15	072-972-3286	072-972-3267
(一社)枚方交野交通安全協会 枚方事務所	573-0027	枚方市大垣内町2-16-14	072-843-2288	072-845-0045
(一社)枚方交野交通安全協会 交野事務所	576-0051	交野市倉治1-25-10	072-891-3035	072-891-0006
(一社)寝屋川 交通安全協会	572-0016	寝屋川市国松町27-1	072-822-3787	072-822-3788
四 條 畷 大 東 交通安全自動車協会	574-0072	大東市深野3-28-5	072-871-7291	072-870-0091
門 真 交通安全協会	571-0041	門真市柳町11-13	06-6909-1460	06-6909-8800
守 口 交通安全協会	570-0083	守口市京阪本通2-7-13 小川第1ビル2階	06-6991-8824	06-6991-8834

令和6年3月 印刷

令和6年4月 発行

監 修 大阪府警察本部交通部
(06) 6943-1234 (内線) 50441

発 行 (一財)大阪府交通安全協会
(大阪府交通安全活動推進センター)
(06) 6941-6983

印 刷 株式会社 中島弘文堂印刷所
大阪市東成区深江南2丁目6番8号
(06) 6976-8761

大阪府交通安全協会のウェブサイトにも掲載しています。

<http://www.osaka-ankyo.jp/>