

# ポイント1 交通事故の発生状況と特徴を知る

## ○ 高齢運転者による交通事故の発生状況

大阪府下の交通事故件数は、10年前と比べて約45%減りましたが、高齢運転者による交通事故件数は約28%の減少にとどまっています。

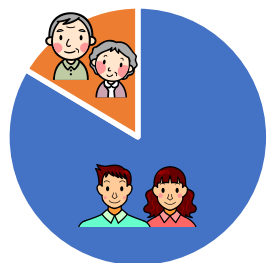
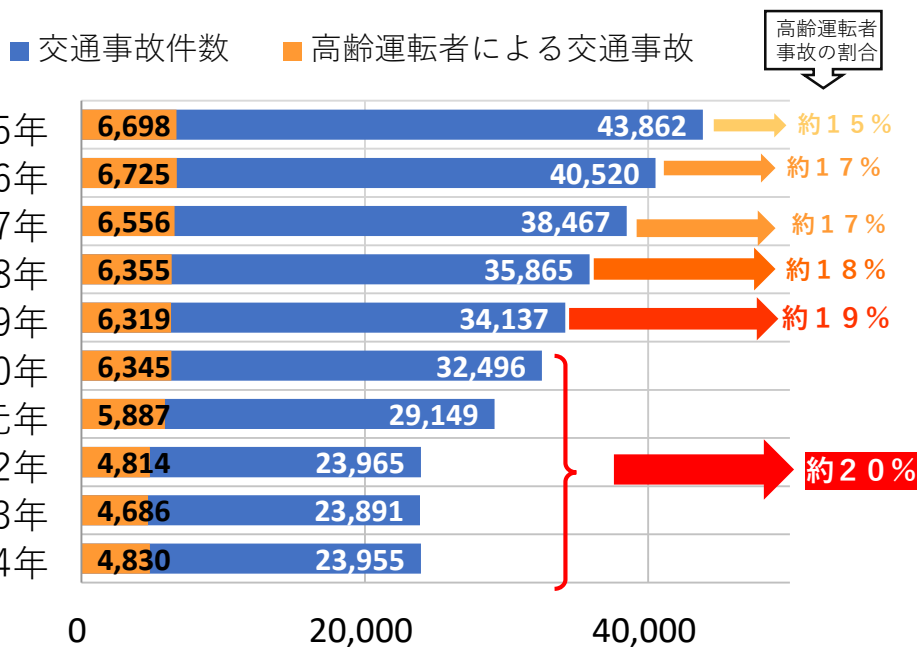

高齢運転者による交通事故は**減少率が少なく**、交通事故全体に占める割合は**約20%**で推移

## ○ 事故類型でみる特徴（件数は令和4年中）



### 類型別トップ3（高齢運転者）

- 1位 出合頭 (1,378件)
- 2位 右左折時 (1,024件)
- 3位 追突 (1,009件)



### 類型別トップ3（全ての運転者）

- 1位 追突 (7,069件)
- 2位 出合頭 (6,531件)
- 3位 右左折時 (4,215件)

高齢運転者による事故は、

**出合頭事故**が多いのが特徴です！



**出合頭事故**ってどんな事故をいうのかな？

高齢運転者による事故で多い

**出合頭事故**について、次ページで詳しく解説します！



# ポイント2 止まって、徐行して、左右の確認

## ○ 出合頭事故とは

異なった方向から進入してきた車両が交差する時に衝突する事故で、交差点において多発する傾向にあります。

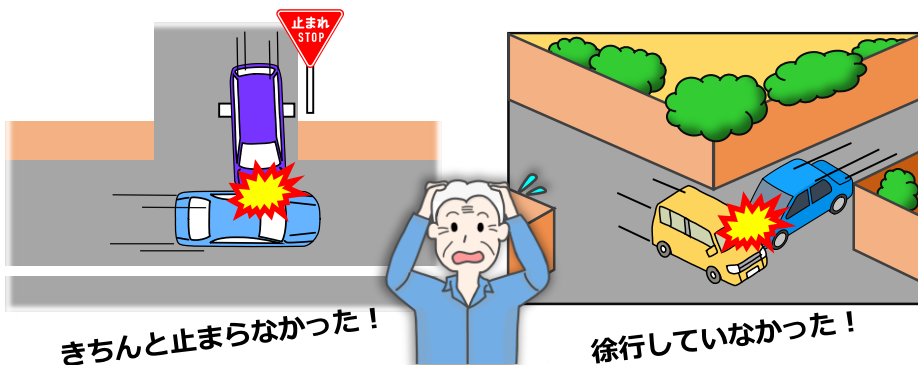

## ○ 出合頭事故の場所別発生状況

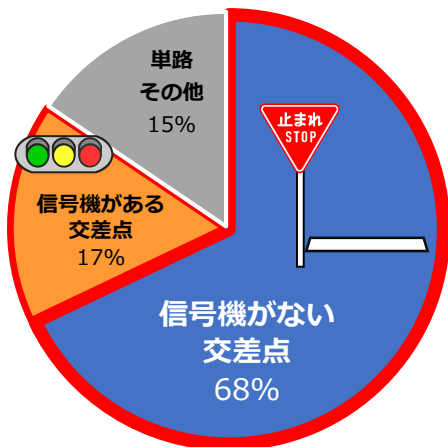

出合頭事故は交差点での発生が多く、なかでも

**信号機が設置されていない交差点**

での事故が**約70%**を占めます。

- 一時停止の標識がある場所では、停止線の手前で必ず止まりましょう。

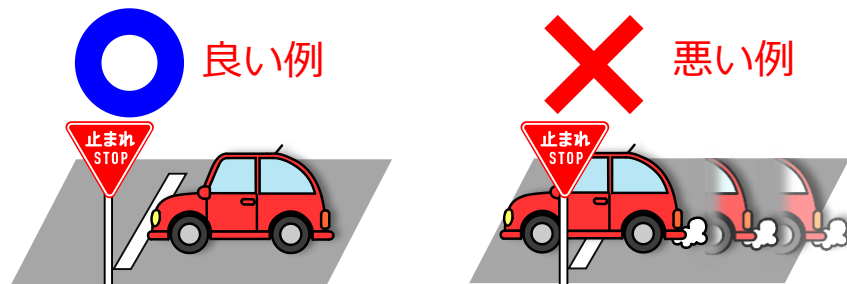

自分では完全に止まったつもりでも、少しずつ前進するケースが見られます。

- 左右の見とおしが悪い交差点では、必ず徐行し左右の安全を確認しましょう。

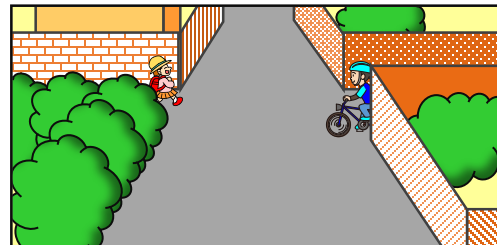

「徐行」とは、直ちに停止できるような速度で進むことをいいます。



# ポイント3 サポートカーを活用する



～ 先進安全技術で安全運転を支援する ～

～ 知ってください！新たな選択肢 ～

## サポートカー（安全運転サポート車）

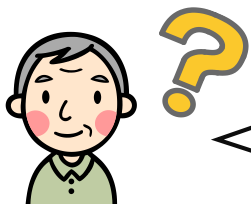

サポートカーってどんな車なの？

交通事故の未然防止と事故時の被害軽減につながる、

### 安全運転支援装置

を搭載した自動車です！



衝突被害軽減ブレーキ（対車両・対歩行者）

ペダル踏み間違い時加速抑制装置



乗り換えだけでなく、レンタカー、カーシェアでもサポートカーの利用は可能です！

## サポートカー限定免許

氏名	大阪 花子	昭和20年 1月 1日生
住所	大阪府門真市一丁目23-16	
交付	令和05年01月01日 12345	
有効期限	2026年（令和08年）02月01日まで有効	
免許の種類	普通車はサポートカーに限る	
優待	優良	
番号	第 123456789000 号	
二小限	種	類
種	類	別
種	類	別
種	類	別
種	類	別

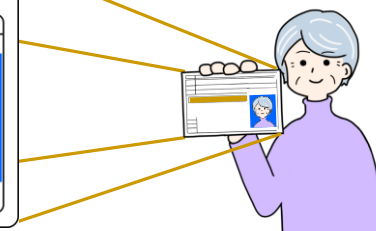

### サポートカー限定免許とは？

普通自動車で、先進安全技術を搭載した「サポートカー」に限り運転することができる運転免許です。

### 申請方法

運転免許試験場または警察署（大阪水上警察署、関西空港警察署を除く。）において、平日のみ申請を受け付けています。

なお、申請は運転免許の更新や再交付の際に併せて行うことも可能です。

### 対象となる自動車

警察庁ホームページ（<https://www.npa.go.jp/>）に掲載されているサポートカー限定免許の対象車両リストにあるサポートカーのみ運転することができます。



# 高齢運転者の免許更新の流れ

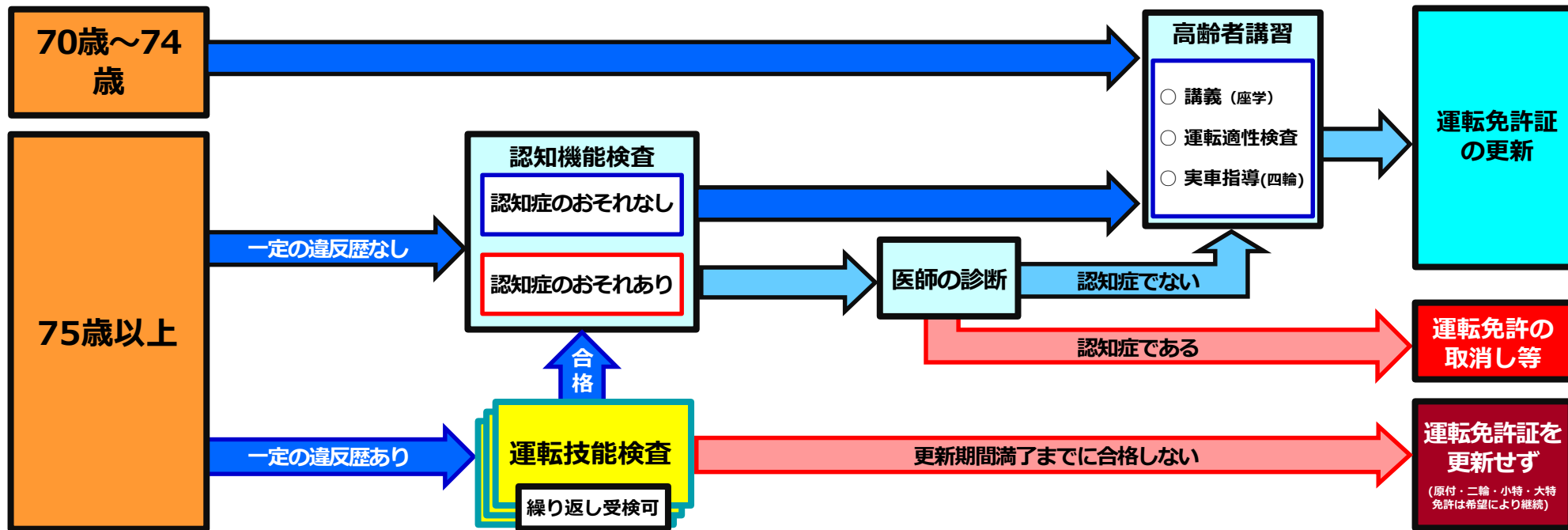

令和4年5月～

## 運転技能検査が新設されました！

75歳以上の方（更新期間が満了する日における年齢）で、普通自動車を運転することができる免許を保有し、一定の違反（※）のある方は、更新までに運転技能検査を受検しなければなりません。

※ 運転技能検査の対象となる一定の違反（11類型）

- ①信号無視 ②通行区分違反 ③通行帯違反等 ④速度超過 ⑤横断等禁止違反
- ⑥踏切不停止・遮断踏切立入り ⑦交差点右左折方法違反等 ⑧交差点安全進行義務違反等
- ⑨横断歩行者等妨害等 ⑩安全運転義務違反 ⑪携帯電話使用等

（運転免許証の有効期間内の誕生日の160日前を基準とし、その前日以前過去3年間に普通自動車等の運転によって基準違反行為があった場合は運転技能検査を受けなければなりません。）

### 一定の違反歴があれば・・・

→ 運転技能検査の対象に！

### 運転技能検査に合格しないと・・・

→ 免許更新できない！

※ 検査に合格しなかった場合でも繰り返し受検できます。



交通ルールをしっかりと守って、安全運転を心がけてください！！



## 安全運転相談ダイヤルのご案内

高齢ドライバーやそのご家族のために、

### 警察の担当職員に電話で相談することが できる専門相談ダイヤル

があります。

- これまでと同じような運転操作ができなくなった
- 危ないから運転をやめるように家族から言われた  
などがあれば、こちらにご相談ください。



安全運転相談ダイヤル 

# 8 0 8 0

シャープ ハ レ バ レ

相談して



気持ち  
晴ればれ

## 運転免許証の自主返納と 運転経歴証明書のご案内

運転経歴証明書は、運転免許証を自主返納された方及び  
免許証の失効後5年以内の方に発行するもので、

### 公的な身分証明書

として生涯使用することができます。

さらに、協力企業等で提示することで様々な特典を  
受けることができます。

- 必要な物：①運転免許証  
②交付手数料 1,100円  
③写真（3.0cm×2.4cm）1枚  
（警察署で申請する場合のみ必要）  
④住所・氏名・生年月日が確認できるもの  
（失効している方のみ必要）  
※住民票の写し、健康保険証など
- 申請場所：大阪府下の警察署（大阪水上警察署・関西空港警察署を除く）  
→平日の午前9時00分から午後5時00分  
門真・光明池運転免許試験場  
→平日の午前8時45分から午後2時30分  
※門真運転免許試験場のみ事前予約制で日曜日受付

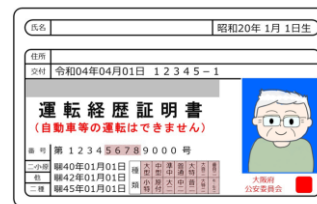

編集

大阪府警察本部交通部運転免許課  
高齢運転者等支援室 ☎(06)6908-9121