

交番だより

蹉跎交番
枚方警察署
072－845－1234

「ちょっとくらい大丈夫だろう」
その考えが**人の命**を奪います。



忘年会などでお酒を飲む機会が増えると思いますが、飲んだら運転はしない！



自転車も車も飲酒運転はダメ！

「一杯」だけなら…
その考えがあなたや周りの人の
「一生」を奪います。
冷静になり、正しい判断をしましょう！





12月10日～16日は、
北朝鮮人権侵害問題啓発週間
北朝鮮当局による人権侵害問題への認識を深めましょう。

歳末特別警戒実施中

防犯意識を高め、より良い年末年始を迎えましょう



アポ電情報（認知件数）

	10月中	1～10月
枚方警察署	52件	598件
蹉跎交番	7件	67件

交通事故情報（1～10月速報値）

	発生件数	前年比
枚方警察署	720件	+47件
蹉跎交番	87件	+19件



交番だより

枚方公園前交番
枚方警察署
072－845－1234

薄暮時間帯をご存じですか？

早めのライトの点灯と反射材を活用しましょう！



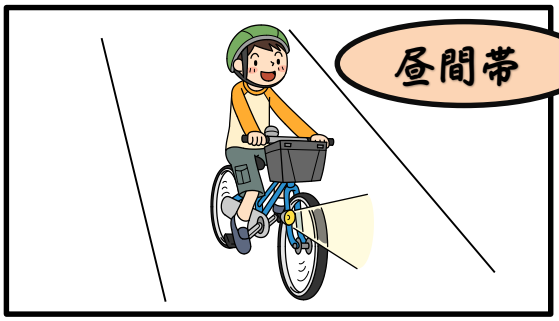

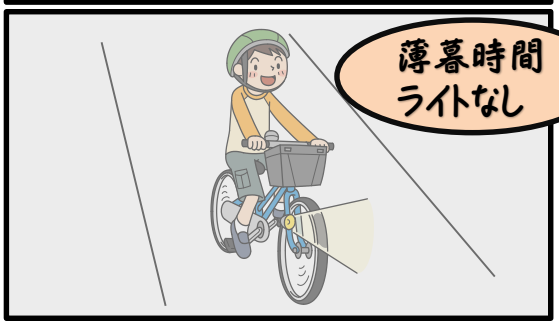

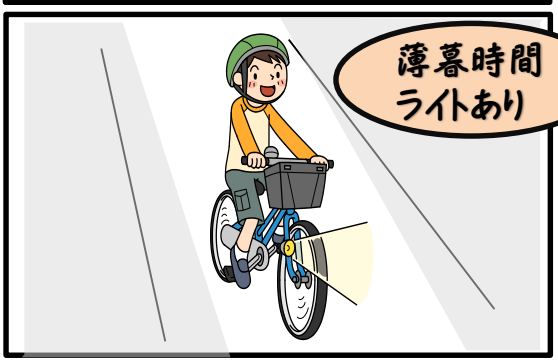

～薄暮時間帯とは～

日没の前後1時間を指し、周囲が暗くなっていることに気付きにくくなり

○背景と物体のコントラストの低下
○視力の低下

が原因で交通事故を起こしやすくなります。

～事故防止対策～

車や自転車のドライバーの方

○スピードの出し過ぎに注意
○早めのヘッドライトの点灯

歩行者の方

○反射材や目立つ色の服の着用
○相手から「見えていないかも」と思いながら周囲を警戒する



12月10日～16日は、
北朝鮮人権侵害問題啓発週間
北朝鮮当局による人権侵害問題への認識を深めましょう。

歳末特別警戒実施中

防犯意識を高め、より良い年末年始を迎えましょう



アポ電情報（認知件数）

	10月中	1～10月
枚方警察署	52件	598件
枚方公園前交番	0件	30件

交通事故情報（1～10月速報値）

	発生件数	前年比
枚方警察署	720件	+47件
枚方公園前交番	44件	+4件

交番だより

12月

香里ヶ丘交番
枚方警察署
072-845-1234

忘年会のシーズン
飲酒運転は、重大な事故につながります

飲酒運転根絶！



飲んだら乗るな！
乗るなら飲むな！



12月10日～16日は、
北朝鮮人権侵害問題啓発週間
北朝鮮当局による人権侵害問題への認識を深めましょう。

歳末特別警戒実施中

防犯意識を高め、より良い年末年始を迎えましょう



アポ電情報（認知件数）

	10月中	1～10月
枚方警察署	52件	598件
香里ヶ丘交番	5件	65件

交通事故情報（1～10月速報値）

	発生件数	前年比
枚方警察署	720件	+47件
香里ヶ丘交番	70件	+7件



交番だより

川　越　交　番
枚　方　警　察　署
０７２－８４５－１２３４

特殊詐欺被害多発!!

～アポ電でよく使われる騙し文句～

①あなたのキャッシュカードが犯人に使われています
②今からキャッシュカードを預かりに行きます！
③還付金が戻ってくるのでＡＴＭに行ってください！



すべて詐欺です!



～カードは渡さない！暗証番号は教えない！～



12月10日～16日は、
北朝鮮人権侵害問題啓発週間
北朝鮮当局による人権侵害問題への認識を深めましょう。

歳末特別警戒実施中

防犯意識を高め、より良い年末年始を迎えましょう



アポ電情報（認知件数）

	10月中	1～10月
枚方警察署	52件	598件
川越交番	8件	57件

交通事故情報（1～10月速報値）

	発生件数	前年比
枚方警察署	720件	+47件
川越交番	63件	+5件

12月

交番だより

枚方市駅前交番
枚方警察署
072－845－1234



飲酒運転は、絶対にやめましょう。

「酒気帯び運転」であれば．．．
【３年以下の拘禁刑又は５０万円以下の罰金】です



12月10日～16日は、
北朝鮮人権侵害問題啓発週間
北朝鮮当局による人権侵害問題への認識を深めましょう。

歳末特別警戒実施中

防犯意識を高め、より良い年末年始を迎えましょう



アポ電情報（認知件数）

	10月中	1～10月
枚方警察署	52件	598件
枚方市駅前交番	0件	14件

交通事故情報（1～10月速報値）

	発生件数	前年比
枚方警察署	720件	+47件
枚方市駅前交番	51件	±0件

12月

交番だより

宮之阪交番
枚方警察署
072－845－1234

空き巣に注意！



年末年始の**長期休暇**や**帰省・旅行**による**不在時**を狙った空き巣が増加します



対策



「短時間の外出でも必ず施錠！」
・外出時は**玄関・窓・勝手口の施錠**を徹底しましょう



「侵入されにくい環境作りを！」
・**防犯カメラや防犯センサーの設置**を検討しましょう



12月10日～16日は、
北朝鮮人権侵害問題啓発週間
北朝鮮当局による人権侵害問題への認識を深めましょう。

歳末特別警戒実施中

防犯意識を高め、より良い年末年始を迎えましょう



アポ電情報（認知件数）

	10月中	1～10月
枚方警察署	52件	598件
宮之阪交番	2件	19件

交通事故情報（1～10月速報値）

	発生件数	前年比
枚方警察署	720件	+47件
宮之阪交番	47件	+9件



12月 交番だより

池之宮交番
枚方警察署
072－845－1234

年末年始は



みんなで 防ごう！ トラブル

慌ただしい時期こそ
落ち着いて
行動しましょう！





年末年始は、買い物や帰省などで動きが多くなり、犯罪や事故が起こりやすくなる時期です。

こんなことに気をつけて！



住宅の防犯対策



●短時間外出でも必ず施錠を！

車上ねらい・自転車盗防止



●車内に貴重品を置かない！
●自転車は必ずツーロック！

特殊詐欺に注意



●お金・キャッシュカードの話が出れば、すぐ相談！

年末の交通事故防止



●早めのライト点灯！
●飲酒運転の根絶！



12月10日～16日は、
北朝鮮人権侵害問題啓発週間
北朝鮮当局による人権侵害問題への認識を深めましょう。

歳末特別警戒 実施中

防犯意識を高め、より良い年末年始を迎えましょう



アポ電情報（認知件数）

	10月中	1～10月
枚方警察署	52件	598件
池之宮交番	0件	8件

交通事故情報（1～10月 速報値）

	発生件数	前年比
枚方警察署	720件	+47件
池之宮交番	34件	+1件



交番だより

村　野　交　番
枚　方　警　察　署
０７２－８４５－１２３４

年末年始も 安全・安心 なまちづくりを！



特殊詐欺に注意！

警察・市役所・銀行などをかたる電話でも
お金やキャッシュカードの話が出たら要注意
- 一度電話を切って、家族や警察に相談しましょう。
- 在宅中でも留守番電話の設定を！



盗難被害を防ぎましょう！

- 自宅や車の鍵は必ずかけましょう。
- 自転車には必ずツーロックを！
- 車内に貴重品を置かないようにしましょう。



年末の交通事故防止！

- 夕暮れ時は早めのライト点灯を！
- 飲酒運転は絶対やめましょう！
- 横断歩道は歩行者優先です。





12月10日～16日は、
北朝鮮人権侵害問題啓発週間
北朝鮮当局による人権侵害問題への認識を深めましょう。

歳末特別警戒 実施中

防犯意識を高め、より良い年末年始を迎えましょう



アポ電情報（認知件数）

	10月中	1～10月
枚方警察署	52件	598件
村野交番	5件	34件

交通事故情報（1～10月速報値）

	発生件数	前年比
枚方警察署	720件	+47件
村野交番	34件	-21件



交番だより

渚　交　番
枚方警察署
072－845－1234

特殊詐欺に注意



「こちらの言うとおりにATMに入力してもらえれば還付金が振り込まれます」は詐欺です。

ATMで還付金は戻りません。





12月10日～16日は、
北朝鮮人権侵害問題啓発週間
北朝鮮当局による人権侵害問題への認識を深めましょう。

歳末特別警戒実施中

防犯意識を高め、より良い年末年始を迎えましょう



アポ電情報（認知件数）

	10月中	1～10月
枚方警察署	52件	598件
渚　交　番	5件	42件

交通事故情報（1～10月速報値）

	発生件数	前年比
枚方警察署	720件	+47件
渚　交　番	20件	±0件



交番だより

中　宮　交　番
枚　方　警　察　署
０７２－８４５－１２３４

特殊詐欺に注意！！

警察官を名乗る手口の他にも

SNS型投資詐欺が増えています

おかしいと思ったら
すぐ110番しましょう

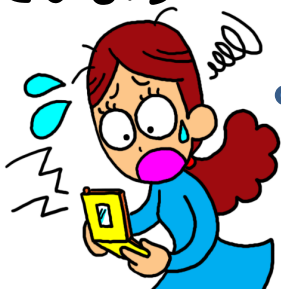

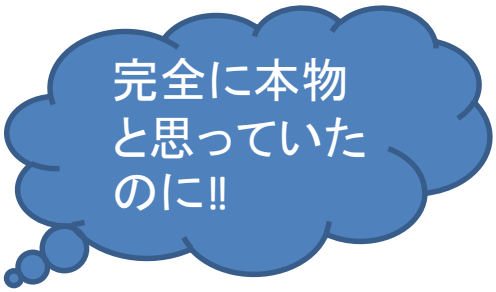





特殊詐欺被害状況

大阪府下では
3069件の発生で
約231億9000万円
枚方署管内では
37件の発生で
約４億2800万円
（１～９月速報値）



12月10日～16日は、
北朝鮮人権侵害問題啓発週間
北朝鮮当局による人権侵害
問題への認識を深めましょう。

歳末特別警戒実施中

防犯意識を高め、より良い年末年始を迎えましょう



アポ電情報　（予兆件数）

	10月中	1～10月
枚方警察署	52件	598件
中宮交番	3件	24件

交通事故情報（1～10月速報値）

	発生件数	前年比
枚方警察署	720件	+47件
中宮交番	56件	+15件

12月

交番だより

招　提　交　番
枚　方　警　察　署
０７２－８４５－１２３４



①



②

「手渡し」は「手遅れ」の第一歩！



年末も
あわてず　疑い
まず相談！

- カード渡さない
- 暗証番号教えない



③

その封筒の中身、トランプですよ！



④



12月10日～16日は、
北朝鮮人権侵害問題啓発週間
北朝鮮当局による人権侵害問題への認識を深めましょう。

歳末特別警戒実施中

防犯意識を高め、より良い年末年始を迎えましょう



アポ電情報（認知件数）

	10月中	1～10月
枚方警察署	52件	598件
招提交番	2件	41件

交通事故情報（1～10月速報値）

	発生件数	前年比
枚方警察署	720件	+47件
招提交番	33件	-9件



交番だより

山　田　交　番
枚　方　警　察　署
０７２－８４５－１２３４

事故のない年末にするために
自転車の交通ルールを守りましょう

① 夜間はライトを早めに点灯させて走る！







② 自転車も、止まれの標識がある交差点では一時停止！

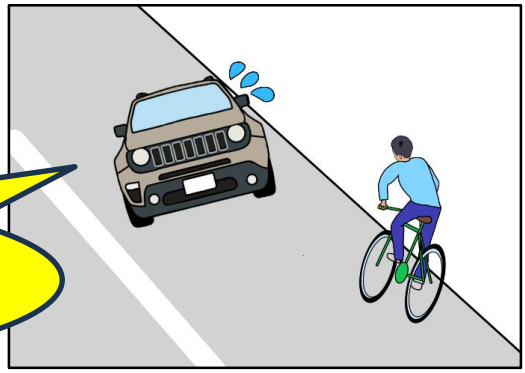

③ 車道を走るときは、車と同じ左側通行！



12月10日～16日は、
北朝鮮人権侵害問題啓発週間
北朝鮮当局による人権侵害問題への認識を深めましょう。

歳末特別警戒実施中

防犯意識を高め、より良い年末年始を迎えましょう



アポ電情報（認知件数）

	10月中	1～10月
枚方警察署	52件	598件
山田交番	2件	25件

交通事故情報（1～10月速報値）

	発生件数	前年比
枚方警察署	720件	+47件
山田交番	33件	+2件



交番だより

阪　交　番
枚方警察署
072－845－1234

歳末警戒強化中！！

令和8年もあと少し！！防犯意識を高めよう！！
あなたの防犯対策は完璧ですか？？

家だけでなく、車両の施錠もしっかり確認！！

防犯対策！





➢ 事件・事故に遭わないよう、防犯対策を心がけましょう！！



12月10日～16日は、
北朝鮮人権侵害問題啓発週間
北朝鮮当局による人権侵害問題への認識を深めましょう。

歳末特別警戒実施中

防犯意識を高め、より良い年末年始を迎えましょう



アポ電情報（認知件数）

	10月中	1～10月
枚方警察署	52件	598件
阪　交　番	2件	34件

交通事故情報（1～10月速報値）

	発生件数	前年比
枚方警察署	720件	+47件
阪　交　番	51件	+12件



交番だより

牧　野　交　番
枚　方　警　察　署
０７２－８４５－１２３４

詐欺の電話に注意！





警察署の刑事などを名乗り、
　○銀行の通帳が事件に使われています
　○現金やキャッシュカードを預かります
等と騙してきます



電話会社やサポートセンターなどを装い、
　○電話の料金が未払いです
　○パソコンがウイルスに感染しています
等と騙してきます。



ＡＴＭでの振り込みや電子マネーの購入話もすべて詐欺です！



12月10日～16日は、
北朝鮮人権侵害問題啓発週間
北朝鮮当局による人権侵害問題への認識を深めましょう。

歳末特別警戒実施中

防犯意識を高め、より良い年末年始を迎えましょう



アポ電情報（認知件数）

	10月中	1～10月
枚方警察署	52件	598件
牧野交番	1件	22件

交通事故情報（1～10月速報値）

	発生件数	前年比
枚方警察署	720件	+47件
牧野交番	34件	+7件



交番だより

楠　葉　交　番
枚　方　警　察　署
０７２－８４５－１２３４

絶対にNO！飲酒運転

酒酔い運転

5年以下の拘禁刑
又は
100万円以下の罰金





酒気帯び運転

3年以下の拘禁刑
又は
50万円以下の罰金

飲んだら乗るな！乗るなら飲むな！
あなたの帰りを待っている人がいます。



12月10日～16日は、
北朝鮮人権侵害問題啓発週間
北朝鮮当局による人権侵害
問題への認識を深めましょう。

歳末特別警戒実施中

防犯意識を高め、より良い年末年始を迎えましょう



アポ電情報（認知件数）

	10月中	1～10月
枚方警察署	52件	598件
楠葉交番	5件	57件

交通事故情報（1～10月速報値）

	発生件数	前年比
枚方警察署	720件	+47件
楠葉交番	48件	±0件



交番だより

北楠葉交番
枚方警察署
072－845－1234

空き巣にご用心



家を出る前に要確認！



鍵かけて、声かけて、気にかけて

みんなで高めよう防犯意識









12月10日～16日は、
北朝鮮人権侵害問題啓発週間
北朝鮮当局による人権侵害問題への認識を深めましょう。

歳末特別警戒実施中

防犯意識を高め、より良い年末年始を迎えましょう



アポ電情報（認知件数）

	10月中	1～10月
枚方警察署	52件	598件
北楠葉交番	4件	42件

交通事故情報（1～10月速報値）

	発生件数	前年比
枚方警察署	720件	+47件
北楠葉交番	15件	-4件